

**Consumo di suolo
(2006 - 2020)**

(ha)

- ≤ 1
- 1 - 2
- 2 - 5
- 5 - 10
- ≥ 10

**Consumo di suolo
(2020 - 2021)**

(ha)

- ≤ 1
- 1 - 2
- 2 - 5
- 5 - 10
- ≥ 10

Consumo di suolo 2006 - 2021: localizzazione dei cambiamenti (ettari)

0 15 30 km

Consumo di suolo (2020 - 2021)

Permanente

(ha)

- ≤ 1
- 1 - 2
- 2 - 5
- 5 - 10
- ≥ 10

Consumo di suolo (2020 - 2021)

Reversibile

(ha)

- ≤ 1
- 1 - 2
- 2 - 5
- 5 - 10
- ≥ 10

Consumo di suolo annuale 2020-2021: localizzazione dei cambiamenti (ettari)

0 15 30 km

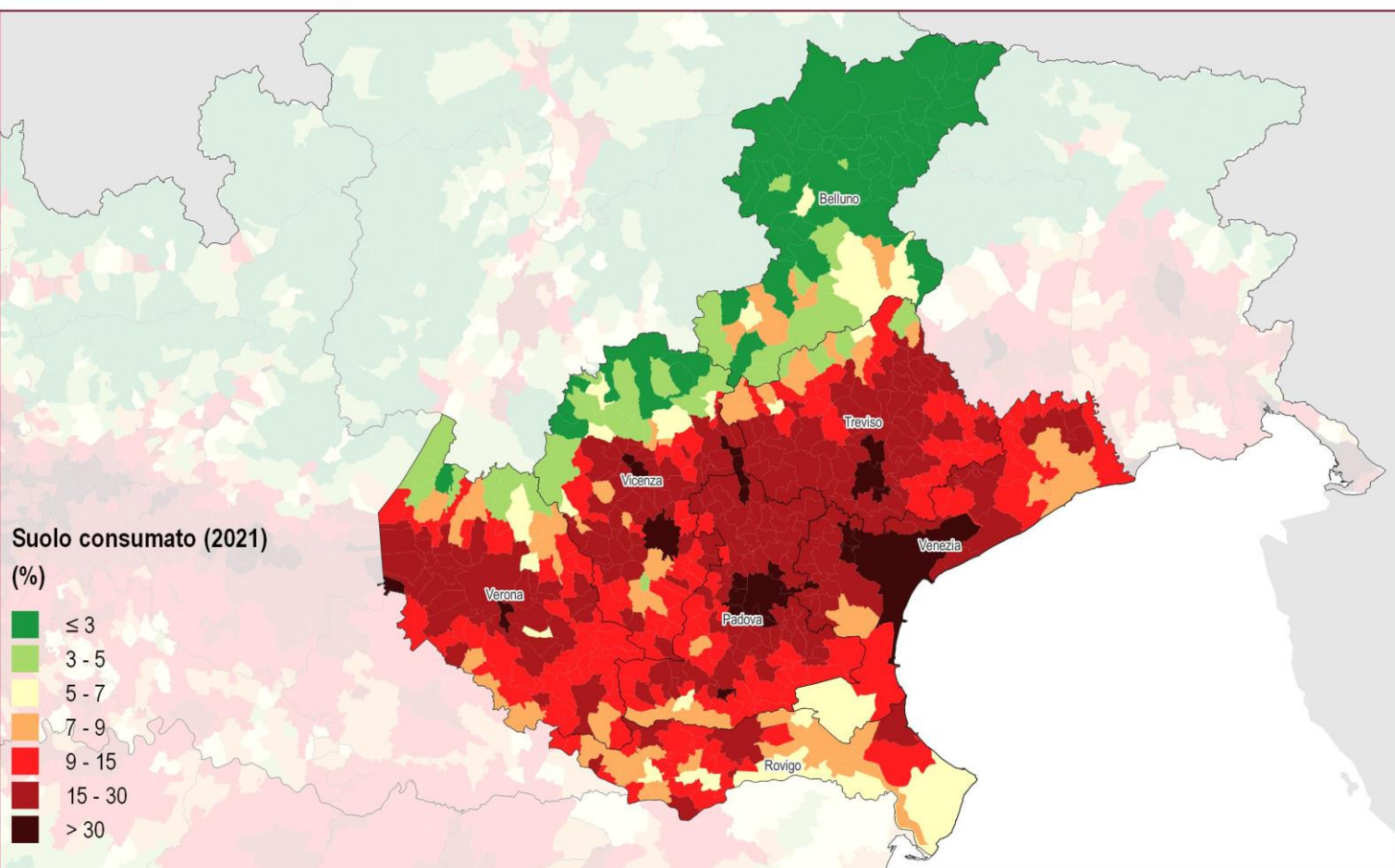

Suolo consumato 2021: percentuale sulla superficie amministrativa (%)

0 15 30 km

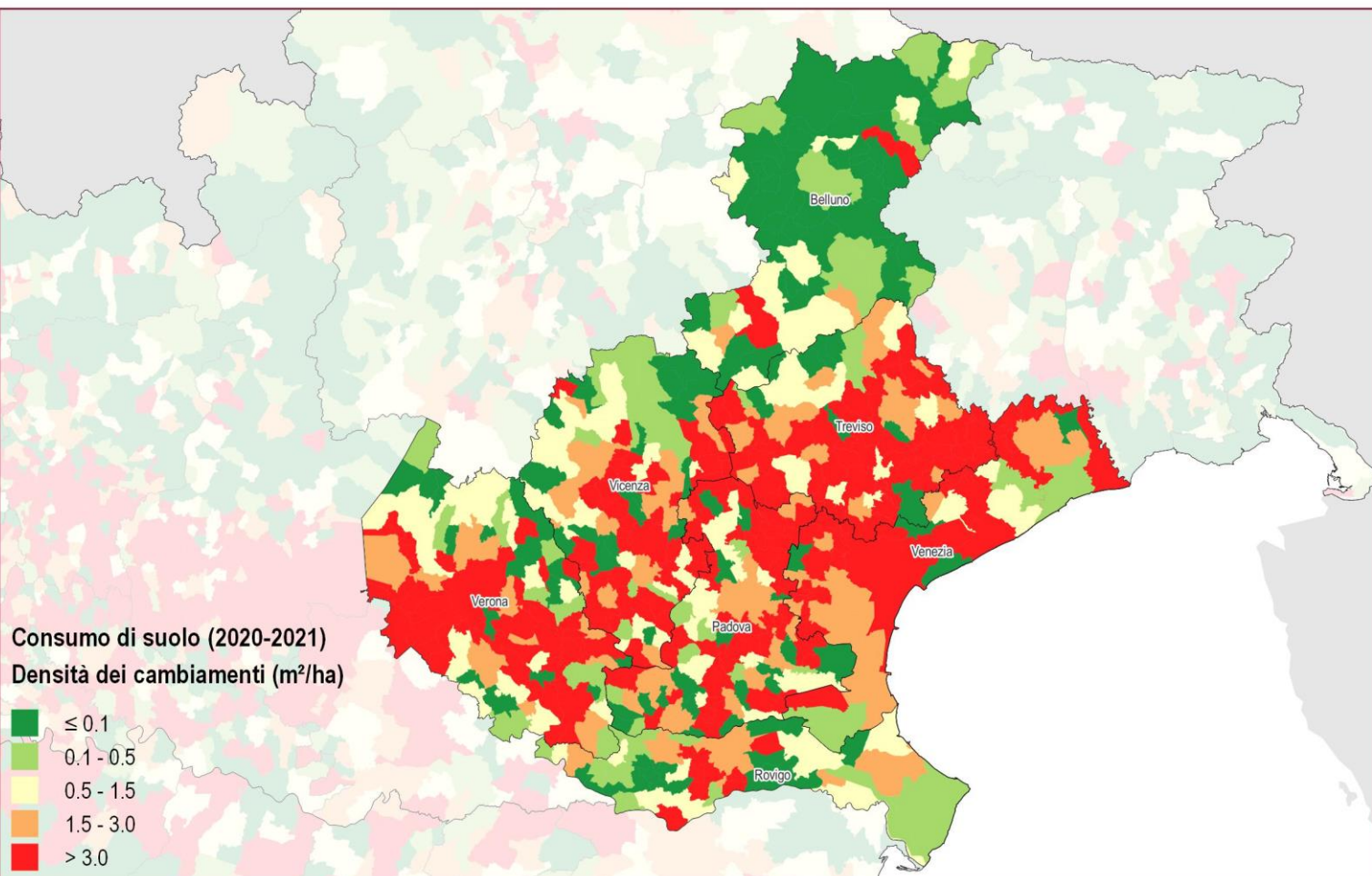

– Consumo di suolo annuale netto 2020-2021: densità dei cambiamenti rispetto alla superficie comunale ($m^2/ettaro$)

0 15 30 km

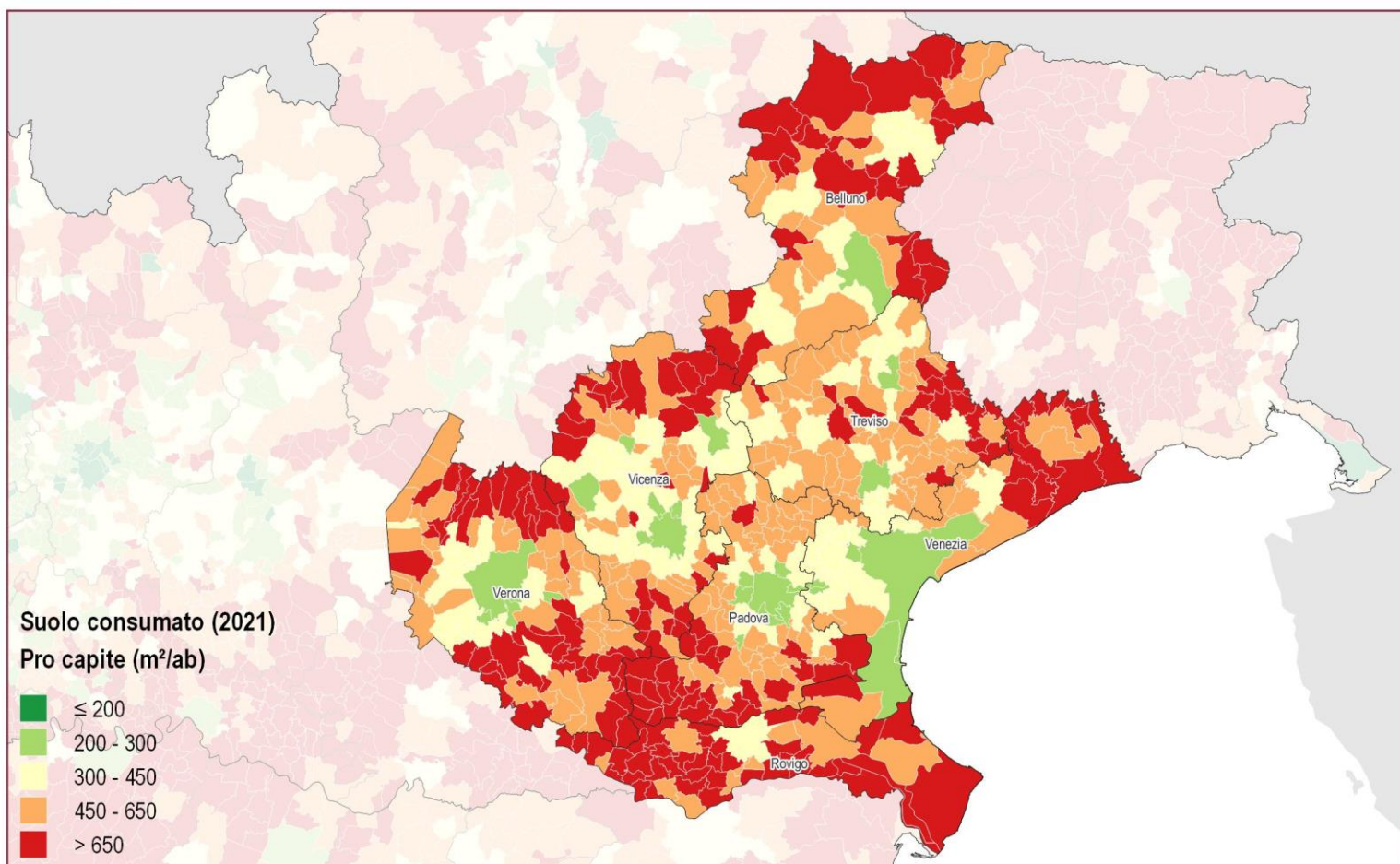

Suolo consumato 2021: valore pro capite a livello comunale (m²/ab)

0 15 30 km

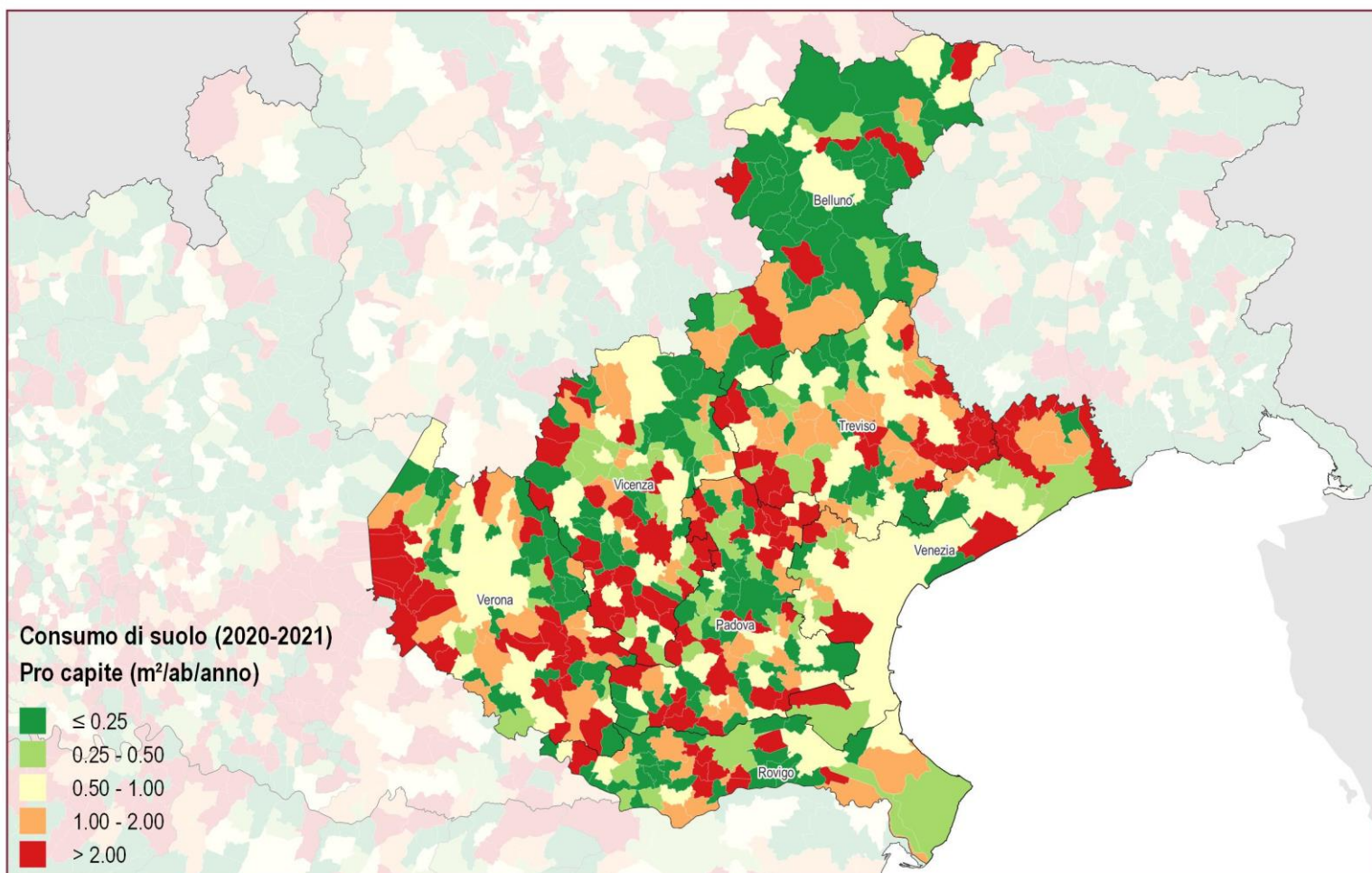

Consumo di suolo annuale netto 2020-2021: valore pro capite a livello comunale (m²/ab/anno)

0 15 30 km

Copertura del suolo (2018)

- Altre superfici artificiali non classificate
- Superfici impermeabili
- Superfici permeabili
- Superfici consolidate
- Superfici non consolidate
- Latifoglie
- Conifere
- Arbusteti
- Erbaceo periodico
- Erbaceo permanente
- Corpi idrici permanenti
- Ghiacci e nevi perenni
- Zone umide

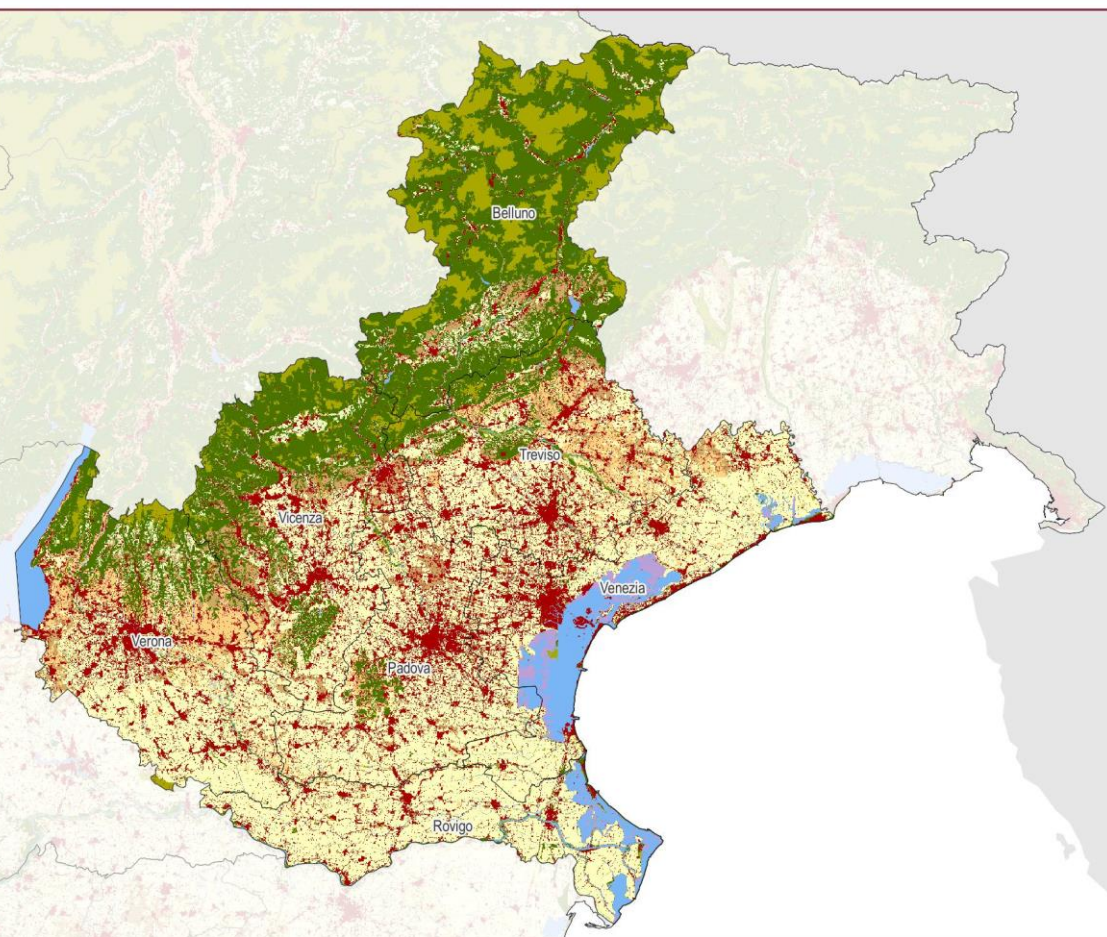
Copertura del suolo 2018

0 15 30 km

Suolo consumato (2021)
Grado di urbanizzazione

- Classe 1 - Urbano denso
- Classe 2 - Gruppi urbani a media o bassa densità
- Classe 3 - Rurale
- Classe 4 - Alta densità di costruito bassa densità di popolazione

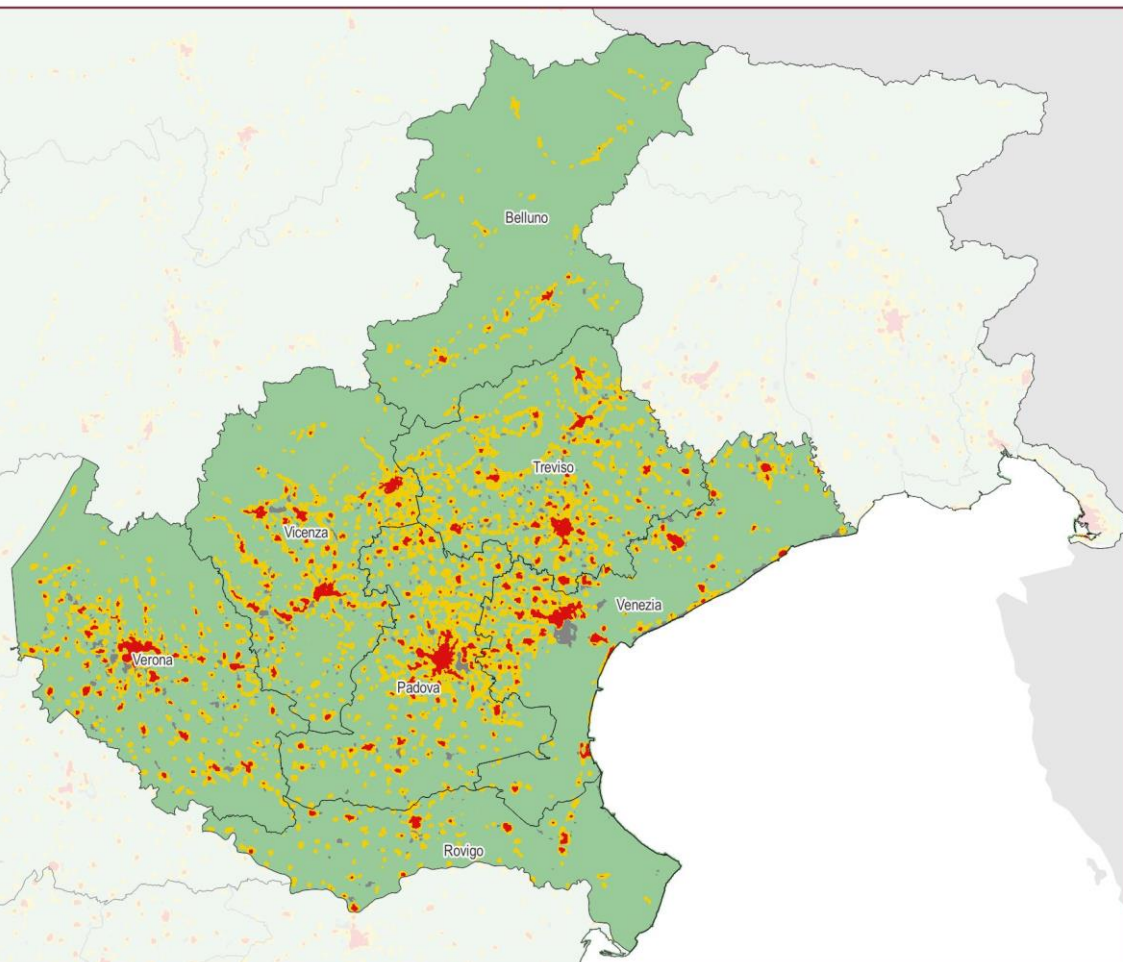
Suolo consumato (2021): Grado di urbanizzazione

0 15 30 km

Province	Suolo consumato 2021 [ha]	Suolo consumato 2021 [%]	Suolo consumato pro capite 2021 [m ² /ab]	Consumo di suolo 2020-2021 [ha]	Consumo di suolo pro capite 2020-2021 [m ² /ab/anno]	Densità di consumo di suolo 2020-2021 [m ² /ha]
Belluno	10.163	2,82	508,93	15	0,77	0,43
Padova	40.058	18,69	429,52	123	1,32	5,76
Rovigo	15.334	8,43	664,48	23	0,98	1,24
Treviso	41.503	16,75	471,40	119	1,36	4,82
Venezia	35.571	14,40	421,69	110	1,30	4,45
Verona	41.199	13,30	444,05	185	1,99	5,96
Vicenza	34.400	12,64	402,36	108	1,27	3,98
Regione	218.230	11,90	448,13	684	1,40	3,73
Italia	2.148.512	7,13	362,70	6331	1,07	2,10

Capoluoghi di Provincia	Suolo consumato 2021 [ha]	Suolo consumato 2021 [%]	Suolo consumato pro capite 2021 [m ² /ab]	Consumo di suolo 2020-2021 [ha]	Consumo di suolo pro capite 2020-2021 [m ² /ab/anno]	Densità di consumo di suolo 2020-2021 [m ² /ha]
Belluno	1.012	6,88	284,78	0,3	0,07	0,18
Padova	4.612	49,60	219,89	2,6	0,12	2,75
Rovigo	1.907	17,54	377,46	2,1	0,42	1,96
Treviso	2.210	39,79	260,45	1,8	0,21	3,22
Venezia	7.179	17,28	280,35	23,8	0,93	5,73
Verona	5.636	28,33	218,41	14,1	0,55	7,07
Vicenza	2.680	33,26	241,16	42,3	3,81	52,48

Comuni	Suolo consumato 2021 [ha]	Comuni	Suolo consumato 2021 [%]	Comuni	Suolo consumato pro capite 2021 [m ² /ab]
Venezia	7.179	Padova	49,60	Ferrara di Monte Baldo	2.398,00
Verona	5.636	Spinea	43,65	Perarolo di Cadore	1.795,91
Padova	4.612	Noventa Padovana	43,21	Erbezzo	1.708,93
Vicenza	2.680	Treviso	39,79	Lastebasse	1.699,46
Treviso	2.210	Cassola	39,59	Selva di Progno	1.636,32
Rovigo	1.907	Thiene	38,80	Laghi	1.590,40
Jesolo	1.695	Fiesso d'Artico	37,20	Ospitale di Cadore	1.572,49
San Donà di Piave	1.587	San Giovanni Lupatoto	36,58	Castelguglielmo	1.545,10
Portogruaro	1.557	Zanè	35,98	Villamarzana	1.501,47
Mira	1.434	Martellago	35,97	San Bellino	1.447,93
Comuni	Consumo di suolo 2020-2021 [ha]	Comuni	Consumo di suolo pro capite 2020-2021 [m ² /ab/anno]	Comuni	Densità di consumo di suolo 2020-2021 [m ² /ha]
Vicenza	42,3	Lastebasse	35,87	Peschiera del Garda	124,22
Sommacampagna	29,95	Vescovana	32,29	Arzignano	83,95
Arzignano	28,7	Nogarole Rocca	29,16	Sommacampagna	73,34
Venezia	23,8	Alonte	27,24	Campodarsego	55,24
Peschiera del Garda	22,69	Gruaro	22,79	Garda	52,59
Sona	18,17	Peschiera del Garda	20,85	Vicenza	52,48
Valeggio sul Mincio	15,43	Sommacampagna	20,25	Spinea	51,91
Campodarsego	14,2	Cinto Caomaggiore	19,10	Sona	44,15
Verona	14,1	Garda	18,25	Alonte	38,76
Jesolo	11,41	Cona	13,53	Nogarole Rocca	38,53