

Schede Regionali

Consumo di suolo, dinamiche territoriali e servizi ecosistemici
Report di sistema SNPA | 32 2022



ISPRA

Istituto Superiore per la Protezione
e la Ricerca Ambientale

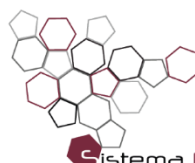

**Sistema Nazionale
per la Protezione
dell'Ambiente**

Consumo di suolo

(2006 - 2020)

(ha)

- ≤ 1
- 1 - 2
- 2 - 5
- 5 - 10
- ≥ 10

Consumo di suolo

(2020 - 2021)

(ha)

- ≤ 1
- 1 - 2
- 2 - 5
- 5 - 10
- ≥ 10

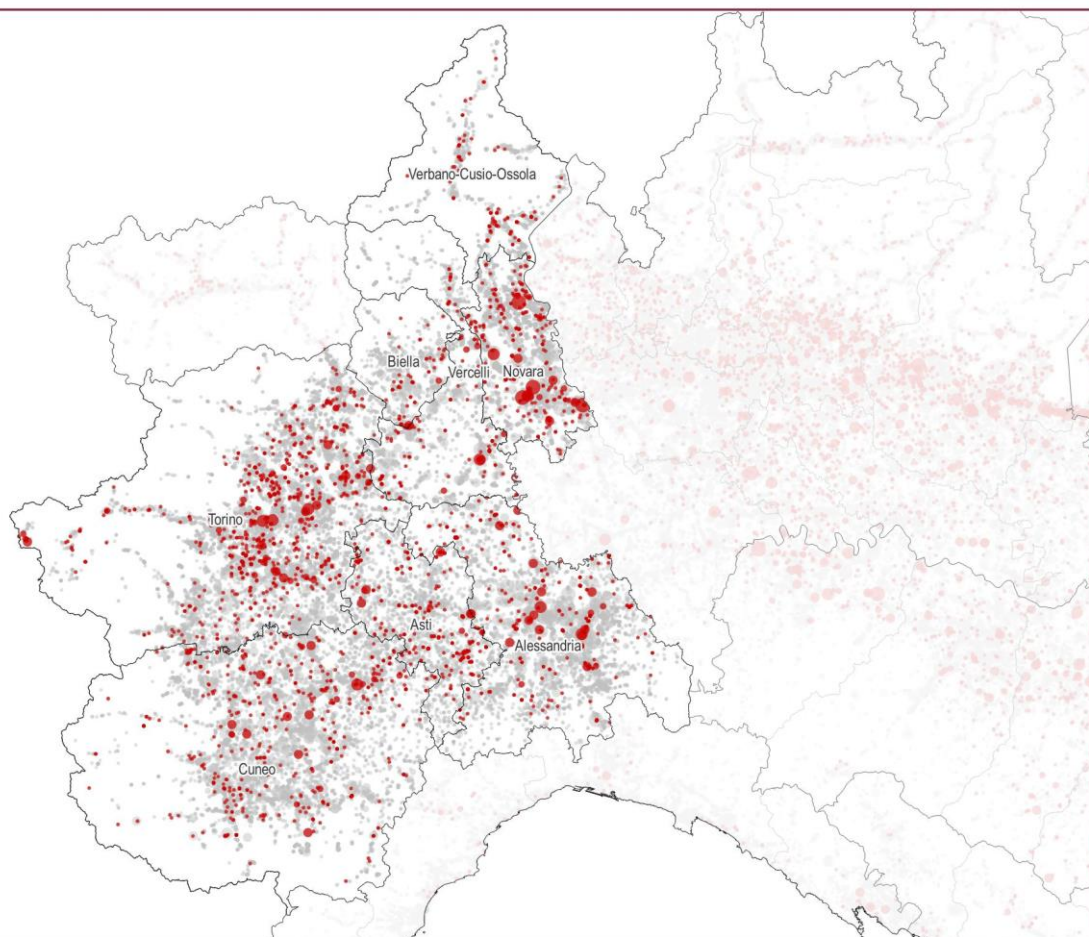

Consumo di suolo 2006 - 2021: localizzazione dei cambiamenti (ettari)

0 15 30 km

Consumo di suolo

(2020 - 2021)

Permanente

(ha)

- ≤ 1
- 1 - 2
- 2 - 5
- 5 - 10
- ≥ 10

Consumo di suolo

(2020 - 2021)

Reversibile

(ha)

- ≤ 1
- 1 - 2
- 2 - 5
- 5 - 10
- ≥ 10

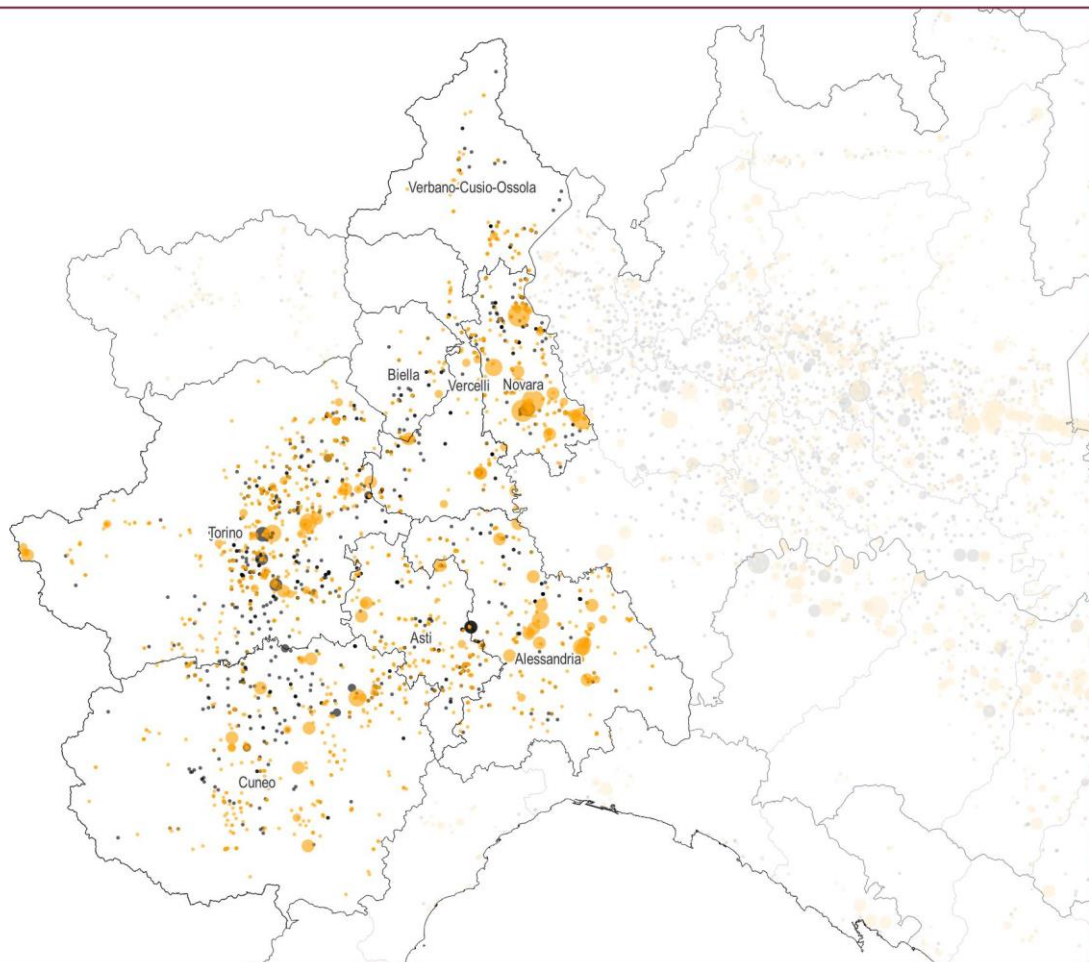

Consumo di suolo annuale 2020-2021: localizzazione dei cambiamenti (ettari)

0 15 30 km

Suolo consumato (2021) (%)

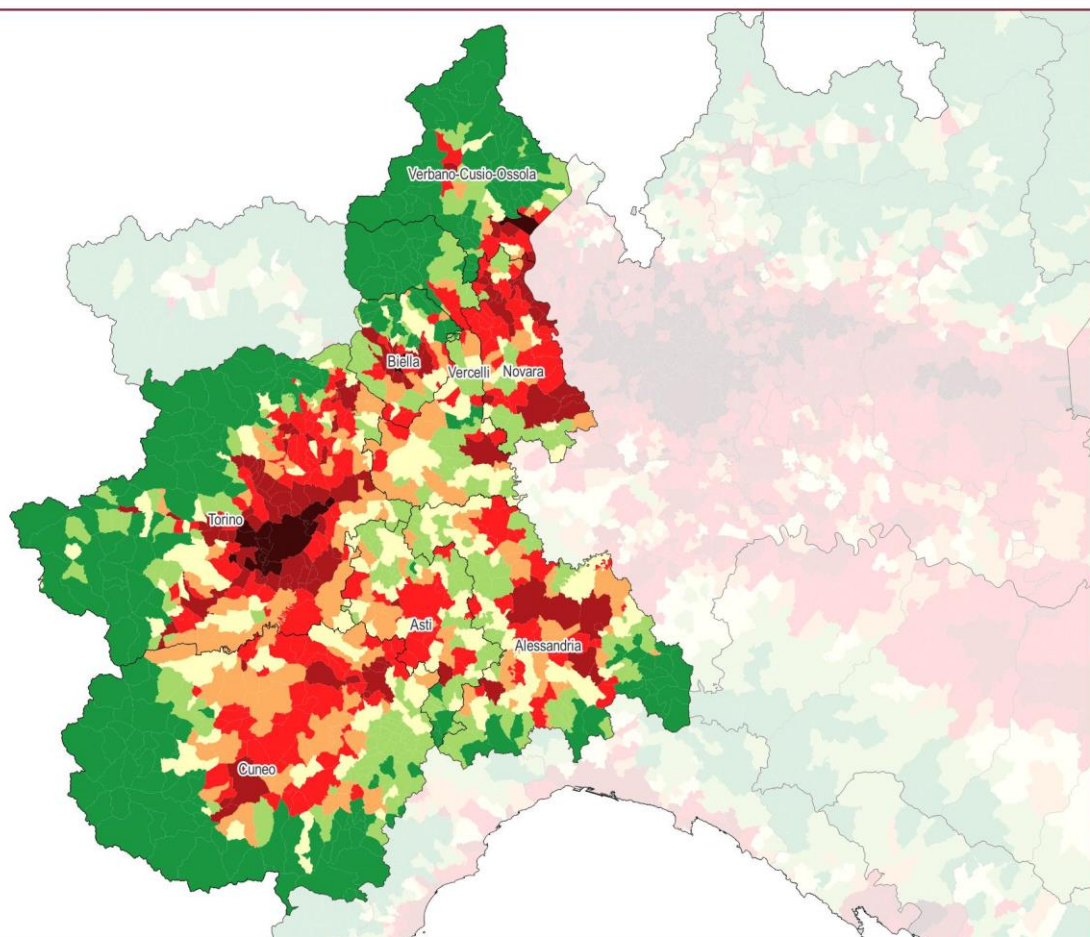
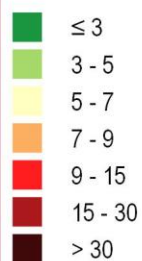

Suolo consumato 2021: percentuale sulla superficie amministrativa (%)

0 15 30 km

Consumo di suolo (2020-2021) Densità dei cambiamenti (m^2/ha)

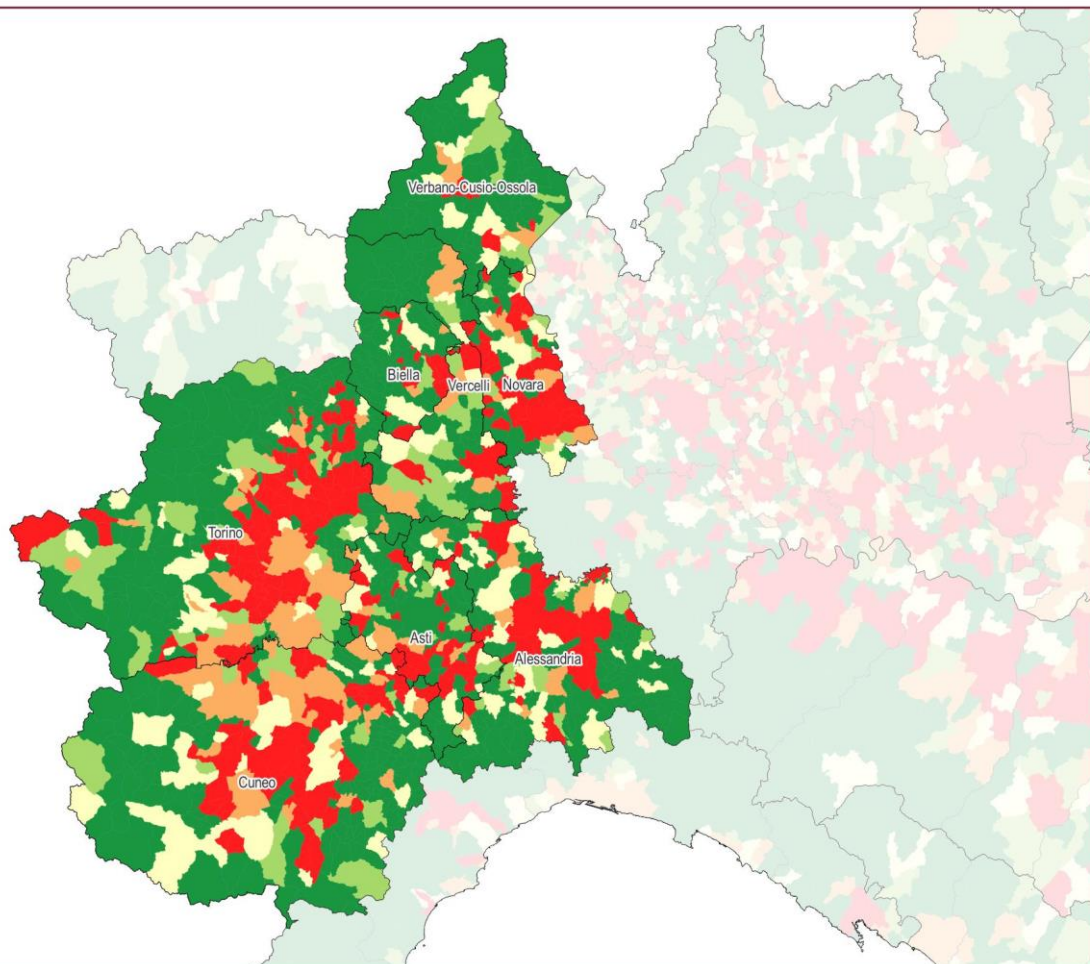
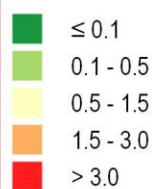

Consumo di suolo annuale netto 2020-2021: densità dei cambiamenti rispetto alla superficie comunale (m^2/ettaro)

0 15 30 km

Suolo consumato (2021)
Pro capite (m²/ab)

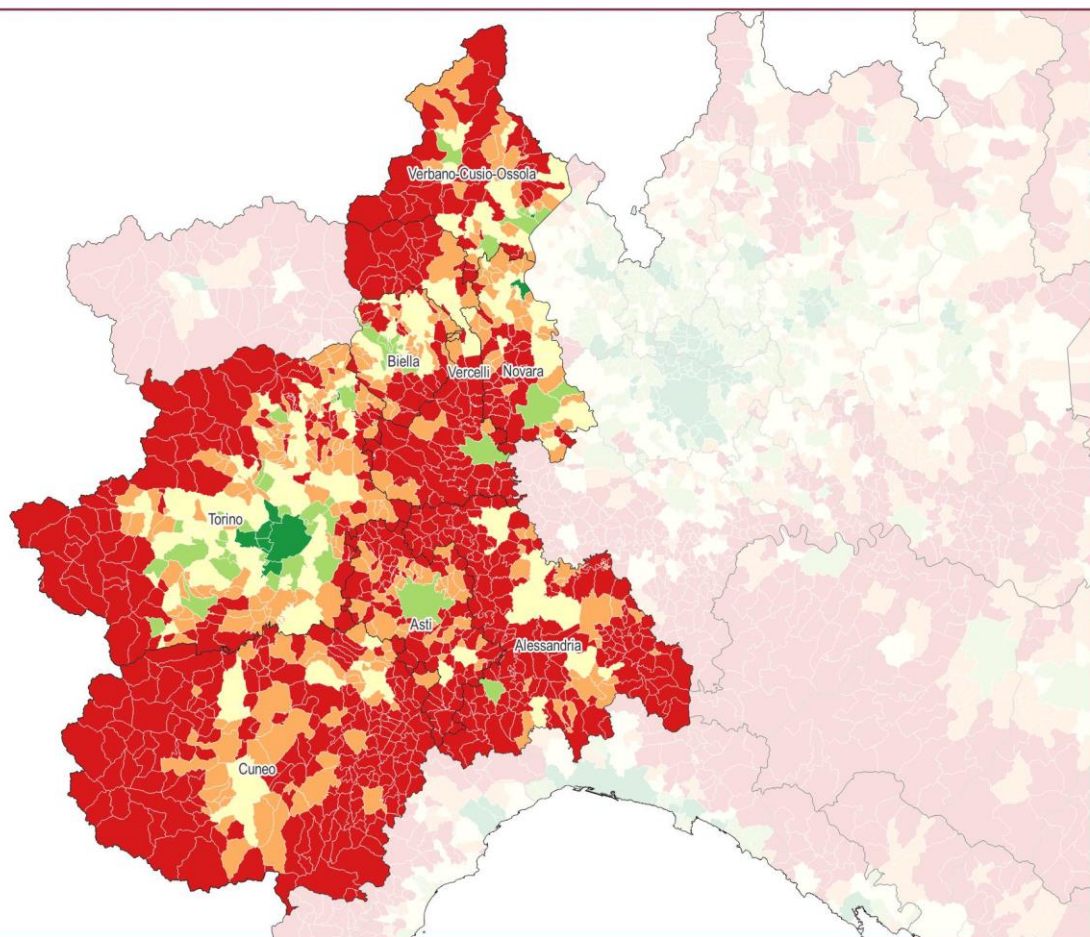
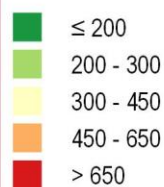

Suolo consumato 2021: valore pro capite a livello comunale (m²/ab)

0 15 30 km

Consumo di suolo (2020-2021)
Pro capite (m²/ab/anno)

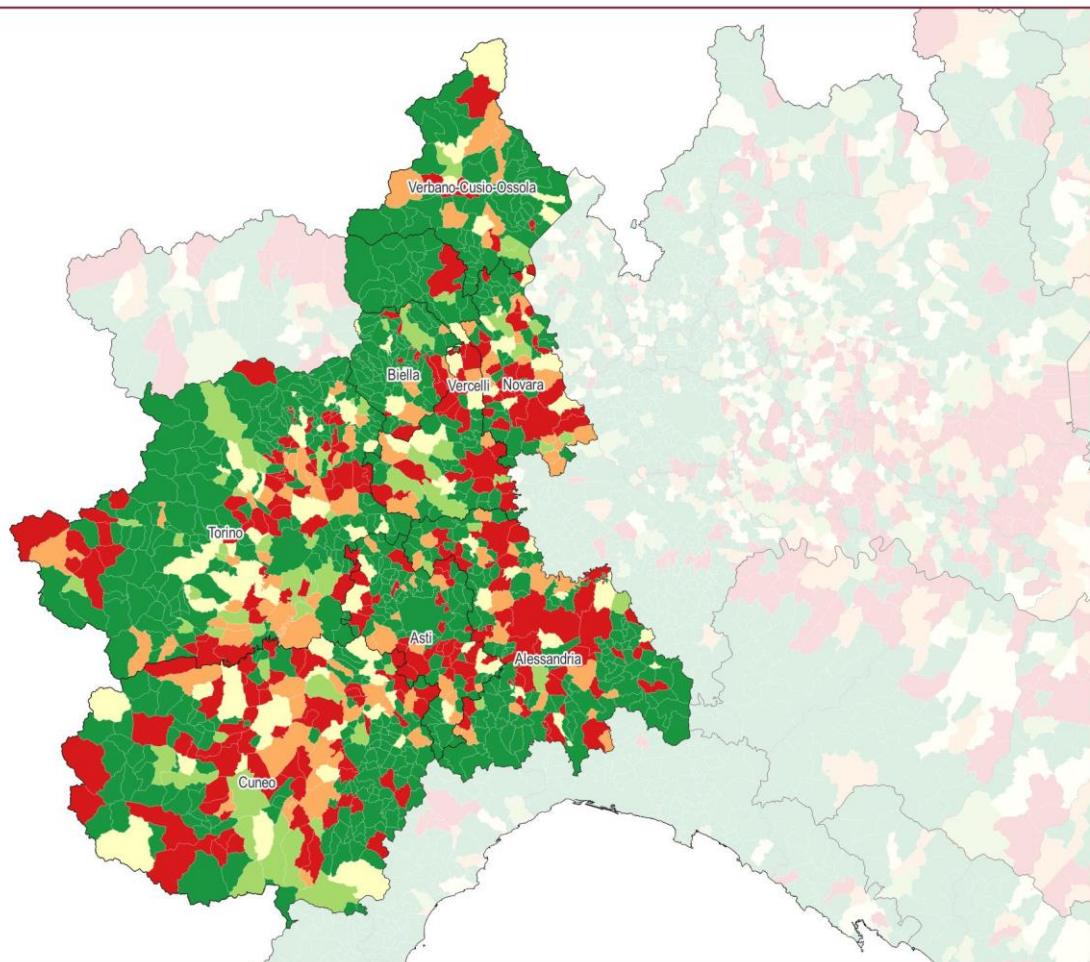

Consumo di suolo annuale netto 2020-2021: valore pro capite a livello comunale (m²/ab/anno)

0 15 30 km

Copertura del suolo (2018)

- Altre superfici artificiali non classificate
- Superfici impermeabili
- Superfici permeabili
- Superfici consolidate
- Superfici non consolidate
- Latifoglie
- Conifere
- Arbusteti
- Erbaceo periodico
- Erbaceo permanente
- Corpi idrici permanenti
- Ghiacci e nevi perenni
- Zone umide

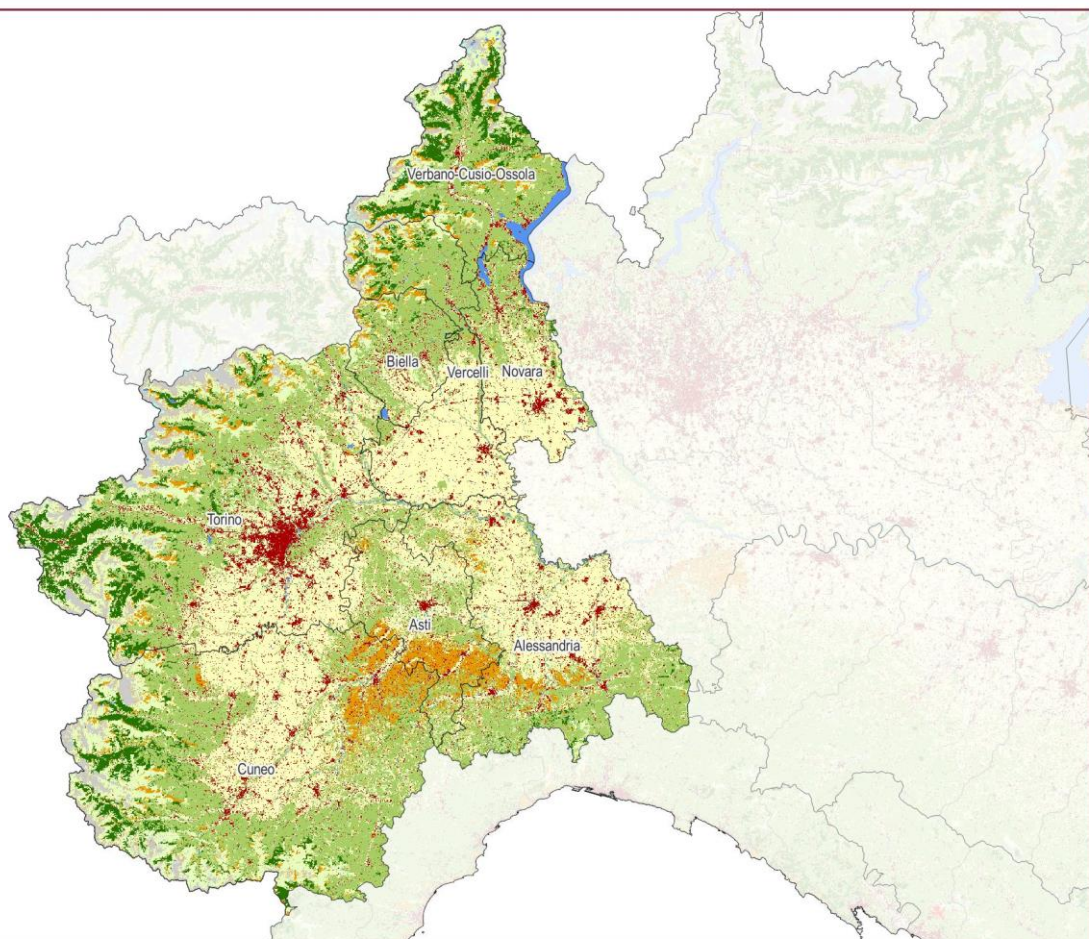

Copertura del suolo 2018

0 15 30 km

Suolo consumato (2021)

Grado di urbanizzazione

- Classe 1 - Urbano denso
- Classe 2 - Gruppi urbani a media o bassa densità
- Classe 3 - Rurale
- Classe 4 - Alta densità di costruito bassa densità di popolazione

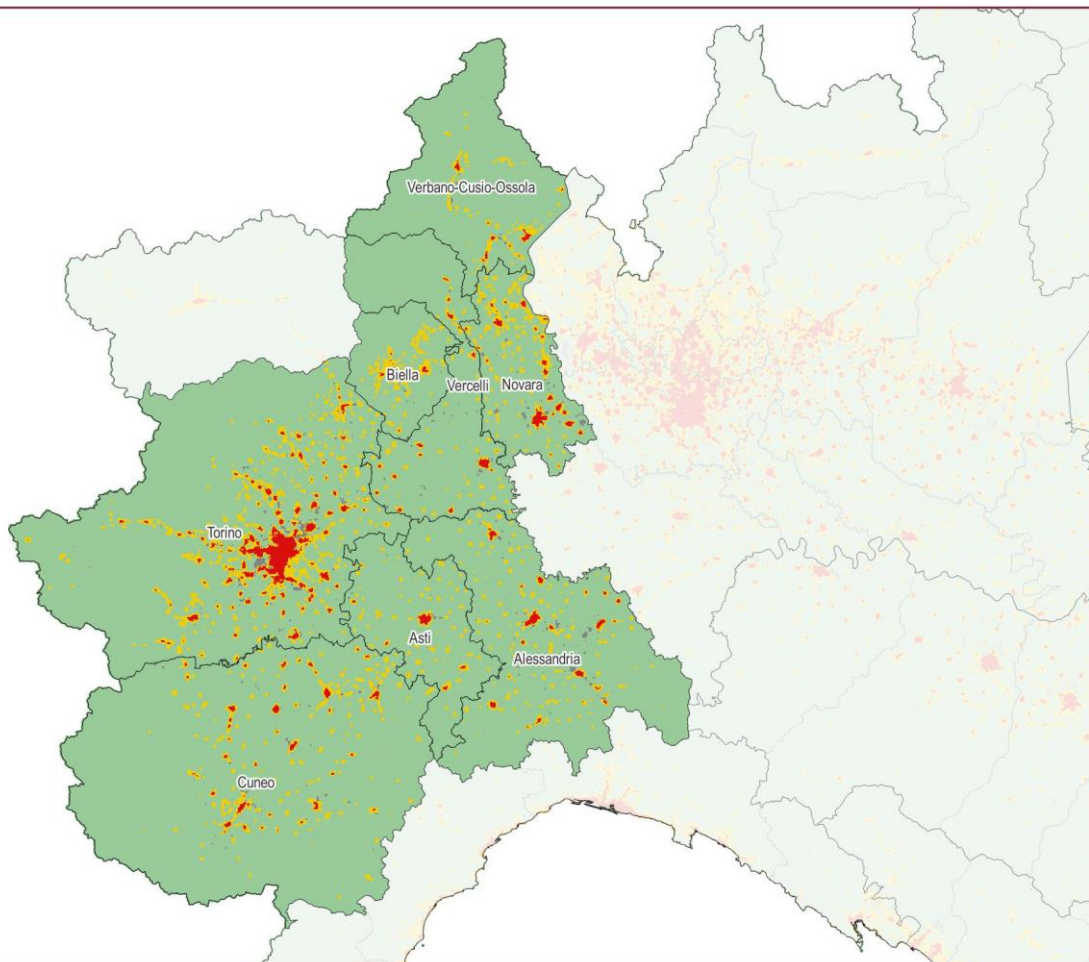

Suolo consumato (2021): Grado di urbanizzazione

0 15 30 km

Province	Suolo consumato 2021 [ha]	Suolo consumato 2021 [%]	Suolo consumato pro capite 2021 [m ² /ab]	Consumo di suolo 2020-2021 [ha]	Consumo di suolo pro capite 2020-2021 [m ² /ab/anno]	Densità consumo di suolo 2020-2021 [m ² /ha]
Alessandria	25.164	7,07	614,66	100	2,44	2,81
Asti	10.935	7,24	522,23	42	2,01	2,79
Biella	7.223	7,90	423,10	16	0,93	1,73
Cuneo	36.477	5,29	626,97	117	2,02	1,70
Novara	14.862	11,08	409,51	140	3,84	10,40
Torino	58.359	8,54	262,97	172	0,77	2,51
Verbano-Cusio-Ossola	6.303	2,79	406,83	10	0,65	0,44
Vercelli	10.332	4,96	620,23	33	2,00	1,60
Regione	169.655	6,68	396,86	630	1,47	2,48
ITALIA	2.148.512	7,13	362,70	6331	1,07	2,10

Capoluoghi di Provincia	Suolo consumato 2021 [ha]	Suolo consumato 2021 [%]	Suolo consumato pro capite 2021 [m ² /ab]	Consumo di suolo 2020-2021 [ha]	Consumo di suolo pro capite 2020-2021 [m ² /ab/anno]	Densità consumo di suolo 2020-2021 [m ² /ha]
Alessandria	3.191	15,66	350,28	25	2,72	12,17
Asti	2.064	13,63	278,64	-2	-0,32	-1,59
Biella	963	20,61	224,25	0	0,00	0,00
Cuneo	1.875	15,66	335,87	2	0,37	1,73
Novara	2.136	20,71	208,96	35	3,38	33,53
Torino	8.460	65,01	98,58	3	0,04	2,37
Verbania	685	18,25	228,66	1	0,25	1,97
Vercelli	1.299	16,27	285,96	12	2,74	15,59

Comuni	Suolo consumato 2021 [ha]	Comuni	Suolo consumato 2021 [%]	Comuni	Suolo consumato pro capite 2021 [m ² /ab]
Torino	8.460	Torino	65,01	Balocco	9.210,00
Alessandria	3.191	Beinasco	57,88	Carrega Ligure	6.163,64
Novara	2.136	Grugliasco	55,43	Briga Alta	6.112,20
Asti	2.064	Bruino	44,99	Roaschia	5.863,27
Cuneo	1.875	Collegno	43,52	Ribordone	5.241,67
Tortona	1.692	Settimo Torinese	41,44	Castelmagno	4.822,03
Fossano	1.418	Gaglianico	38,00	Malvicino	4.532,53
Moncalieri	1.372	Brandizzo	37,60	Argentera	4.430,77
Settimo Torinese	1.304	Vigliano Biellese	34,52	Macra	4.171,74
Vercelli	1.299	Orbassano	34,06	Acceglio	4.074,51
Comuni	Consumo di suolo 2020-2021 [ha]	Comuni	Consumo di suolo pro capite 2020-2021 [m ² /ab/anno]	Comuni	Densità consumo di suolo 2020-2021 [m ² /ha]
Novara	35	San Pietro Mosezzo	124,02	Cerro Tanaro	115,55
Trecale	28	Cerro Tanaro	90,57	Roddi	104,95
San Pietro Mosezzo	25	Briona	86,20	Trecale	73,98
Alessandria	25	Ruffia	67,13	San Pietro Mosezzo	71,69
Settimo Torinese	16	Argentera	65,38	Beinasco	53,43
Pozzolo Formigaro	13	Roddi	61,76	Montalenghe	52,06
Vercelli	12	Gamalero	58,55	Settimo Torinese	51,99
Tortona	12	Isola Sant'Antonio	56,84	Grugliasco	49,40
Gattico-Veruno	11	Frabosa Soprana	50,07	Sizzano	48,41
Roddi	10	Cintano	41,74	Gattico-Veruno	42,94

**Consumo di suolo
(2006 - 2020)**
(ha)

- ≤ 1
- 1 - 2
- 2 - 5
- 5 - 10
- ≥ 10

**Consumo di suolo
(2020 - 2021)**
(ha)

- ≤ 1
- 1 - 2
- 2 - 5
- 5 - 10
- ≥ 10

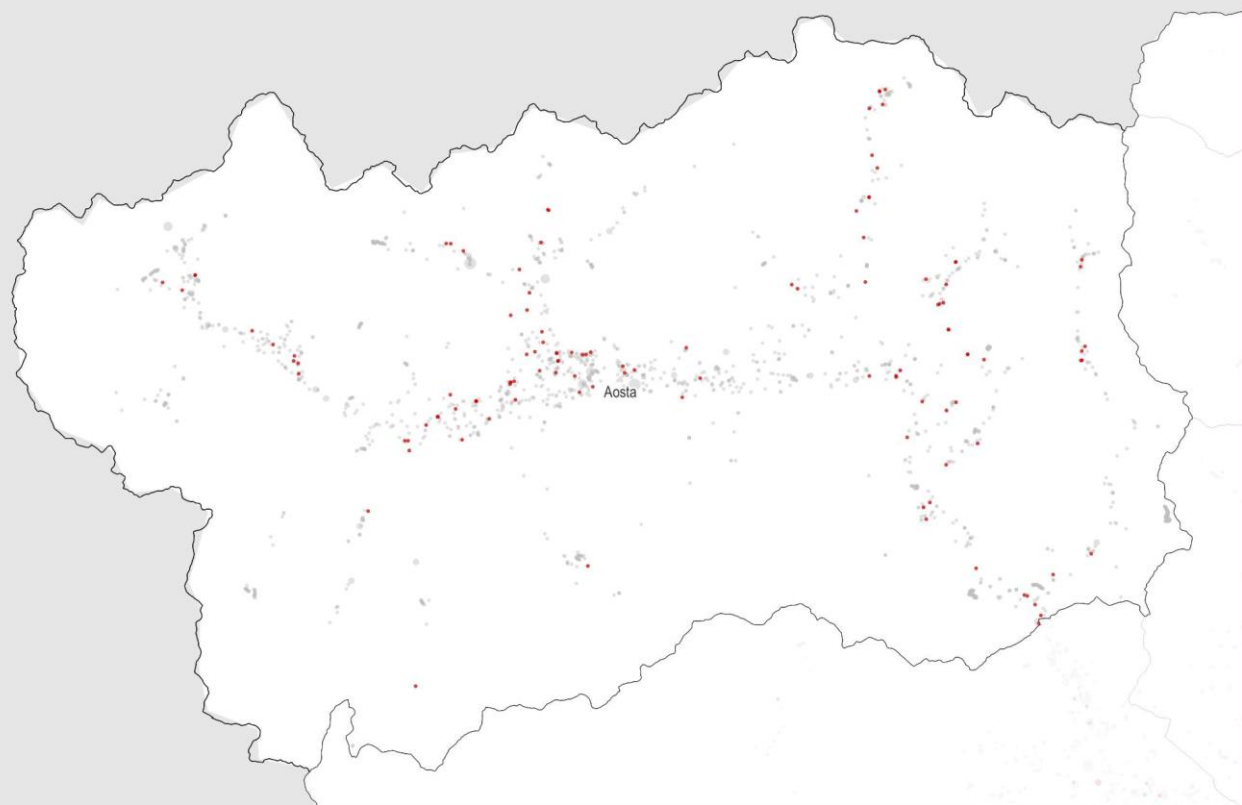
Consumo di suolo 2006 - 2021: localizzazione dei cambiamenti (ettari)

0 6 12 km

Consumo di suolo (2020 - 2021)
Permanente
(ha)

- ≤ 1
- 1 - 2
- 2 - 5
- 5 - 10
- ≥ 10

Consumo di suolo (2020 - 2021)
Reversibile
(ha)

- ≤ 1
- 1 - 2
- 2 - 5
- 5 - 10
- ≥ 10

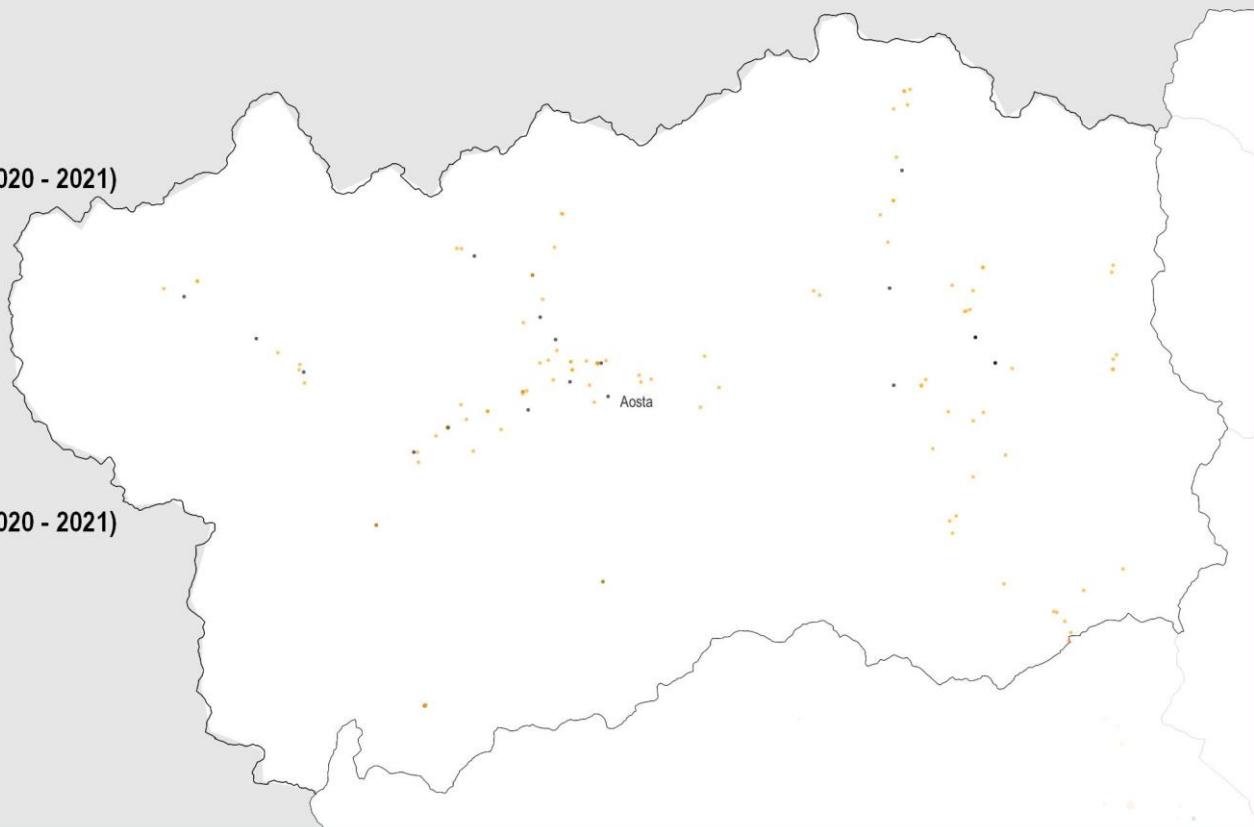
Consumo di suolo annuale 2020-2021: localizzazione dei cambiamenti (ettari)

0 6 12 km

Suolo consumato (2021) (%)

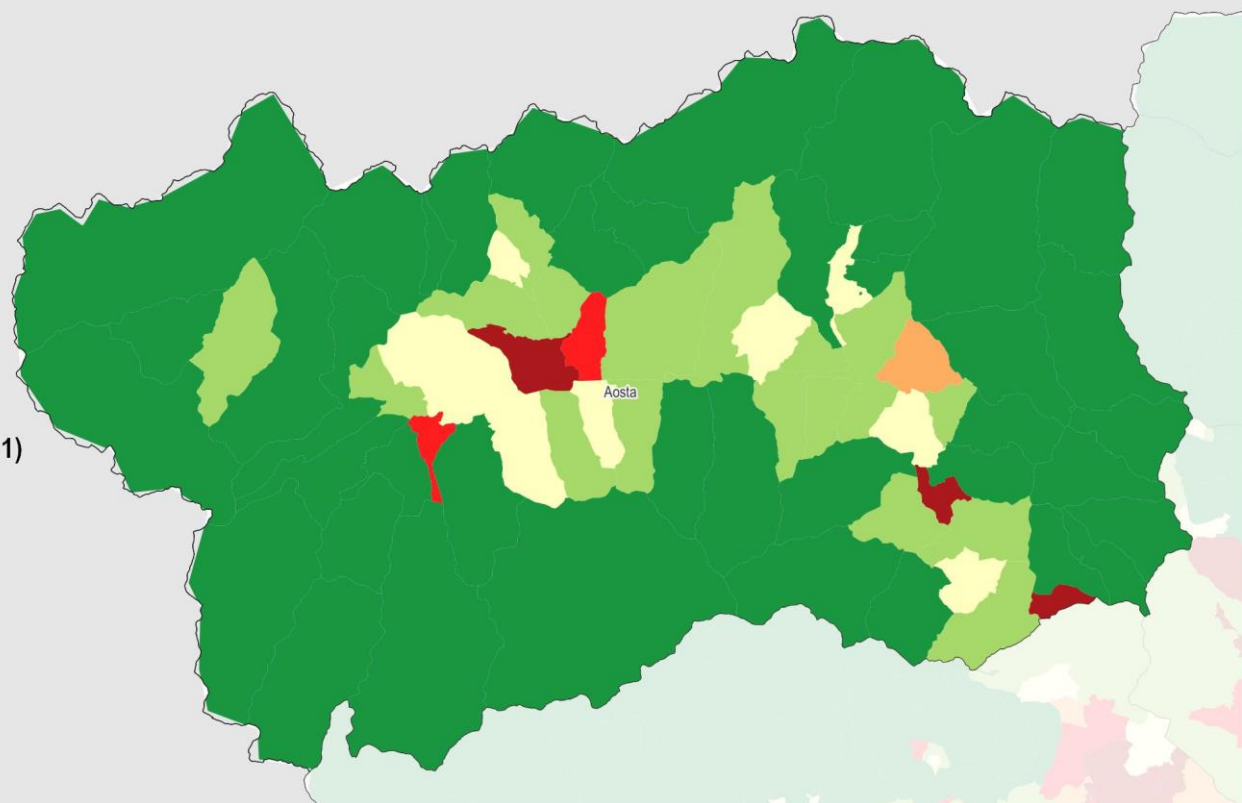
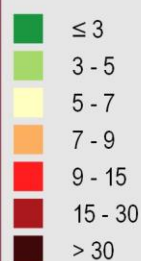

Suolo consumato 2021: percentuale sulla superficie amministrativa (%)

0 6 12 km

Consumo di suolo (2020-2021) Densità dei cambiamenti (m²/ha)

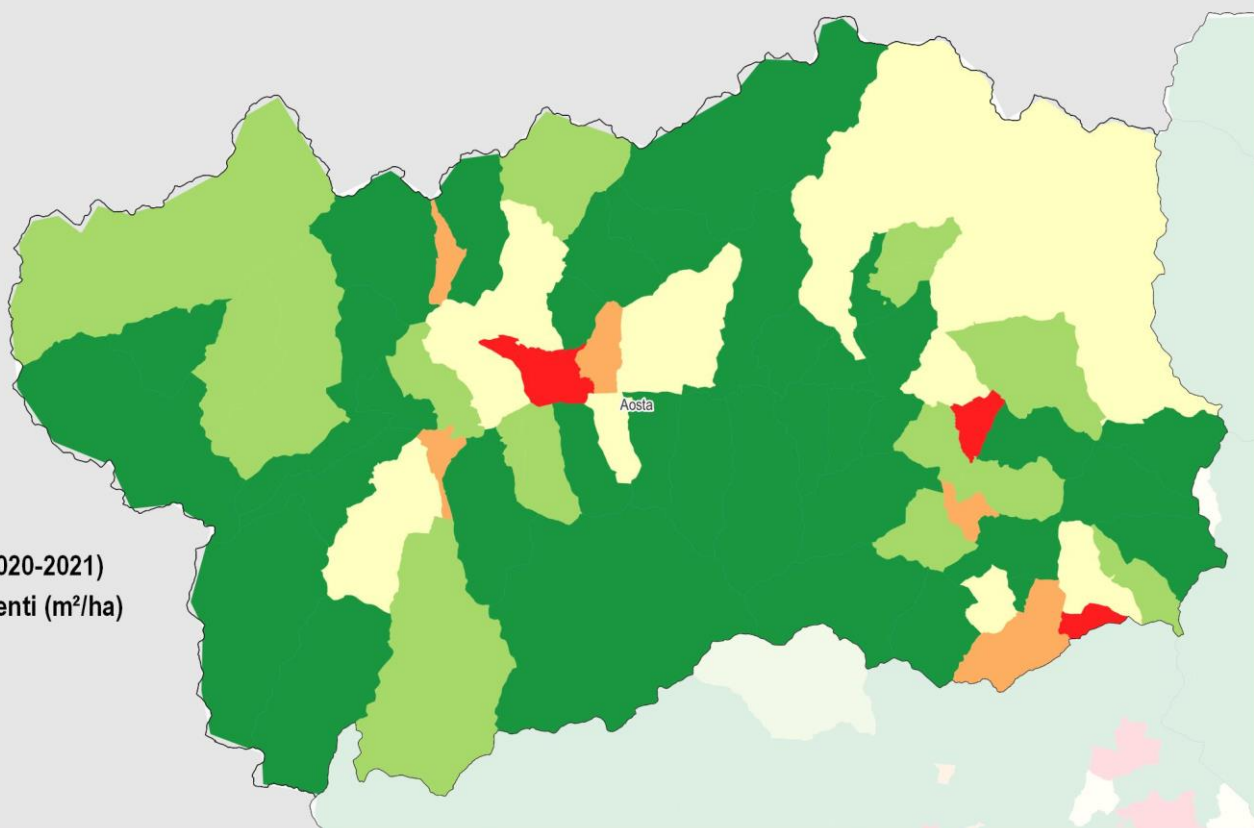
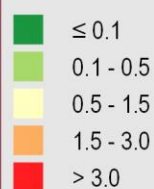

– Consumo di suolo annuale netto 2020-2021: densità dei cambiamenti rispetto alla superficie comunale (m²/ettaro)

0 6 12 km

Suolo consumato (2021)
Pro capite (m²/ab)

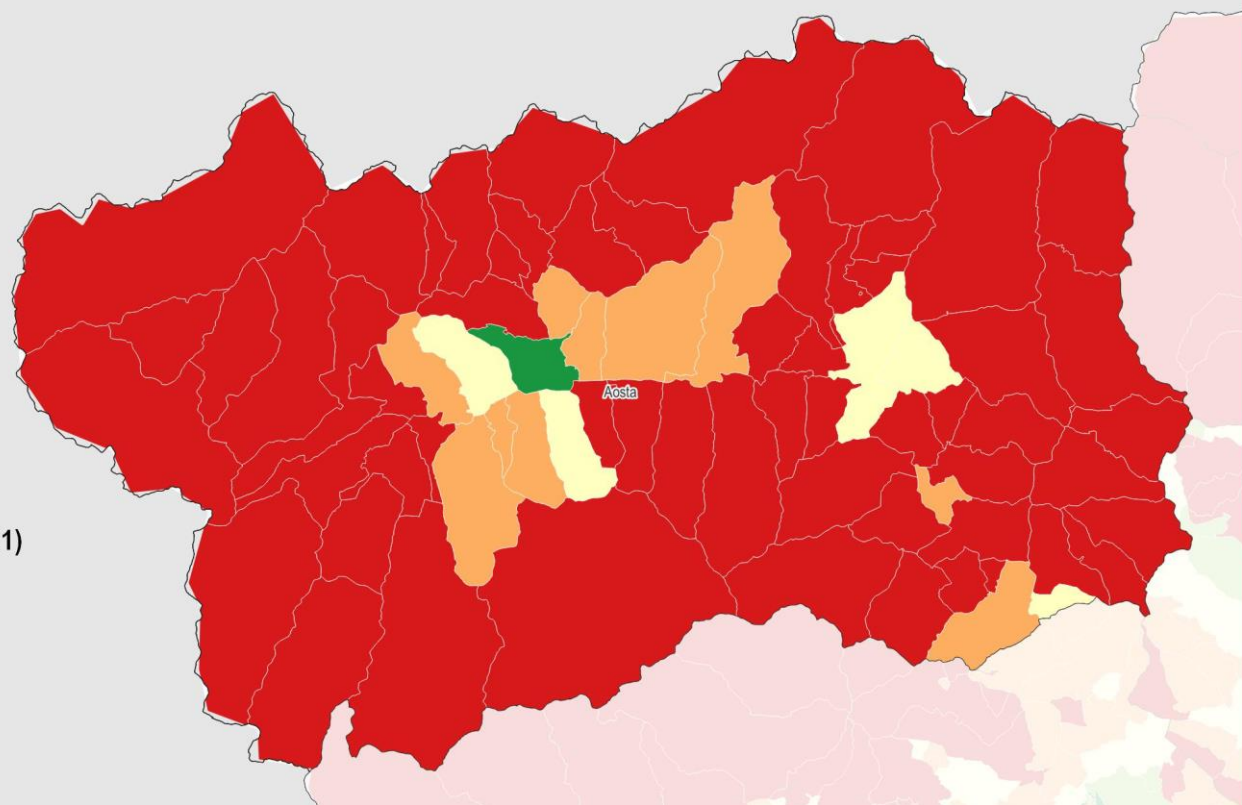

Suolo consumato 2021: valore pro capite a livello comunale (m²/ab)



Consumo di suolo (2020-2021)
Pro capite (m²/ab/anno)

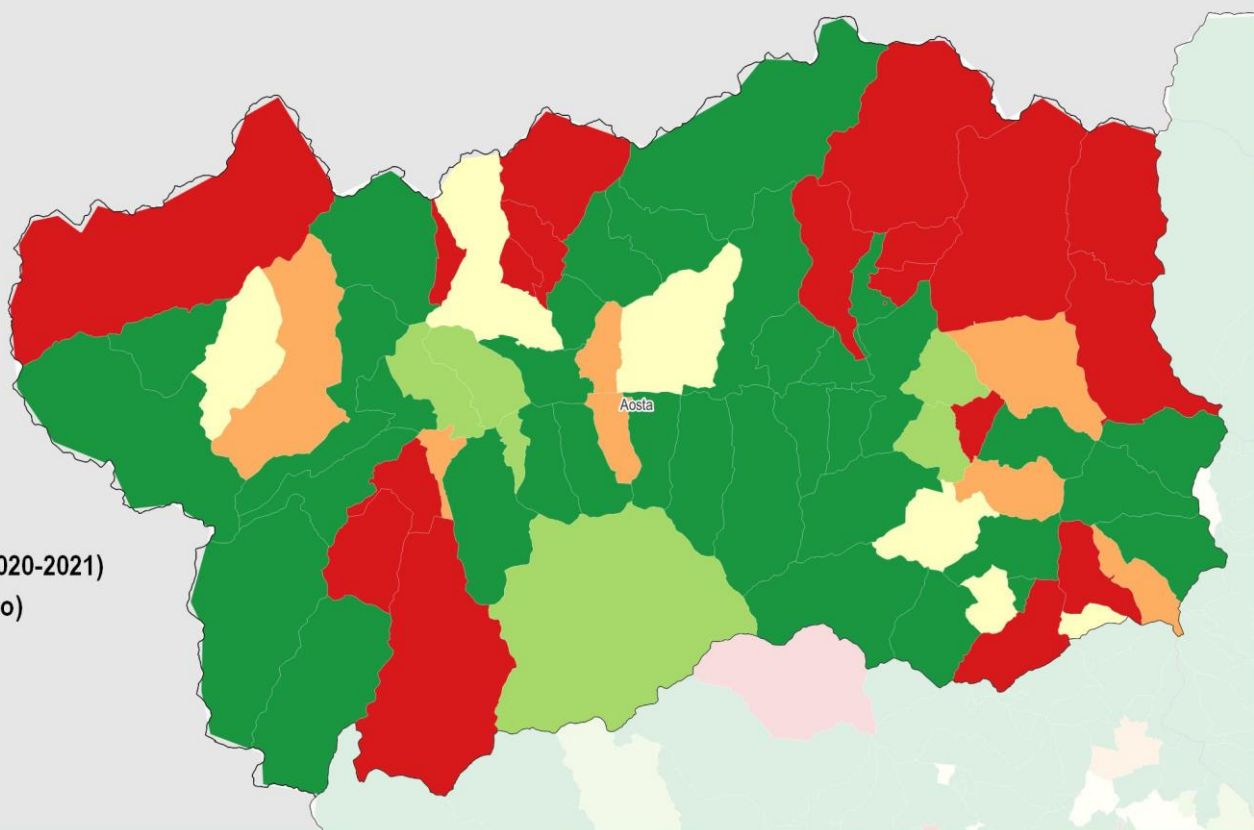

Consumo di suolo annuale netto 2020-2021: valore pro capite a livello comunale (m²/ab/anno)



Copertura del suolo (2018)

- Altre superfici artificiali non classificate
- Superfici impermeabili
- Superfici permeabili
- Superfici consolidate
- Superfici non consolidate
- Latifoglie
- Conifere
- Arbusteti
- Erbaceo periodico
- Erbaceo permanente
- Corpi idrici permanenti
- Ghiacci e nevi perenni
- Zone umide

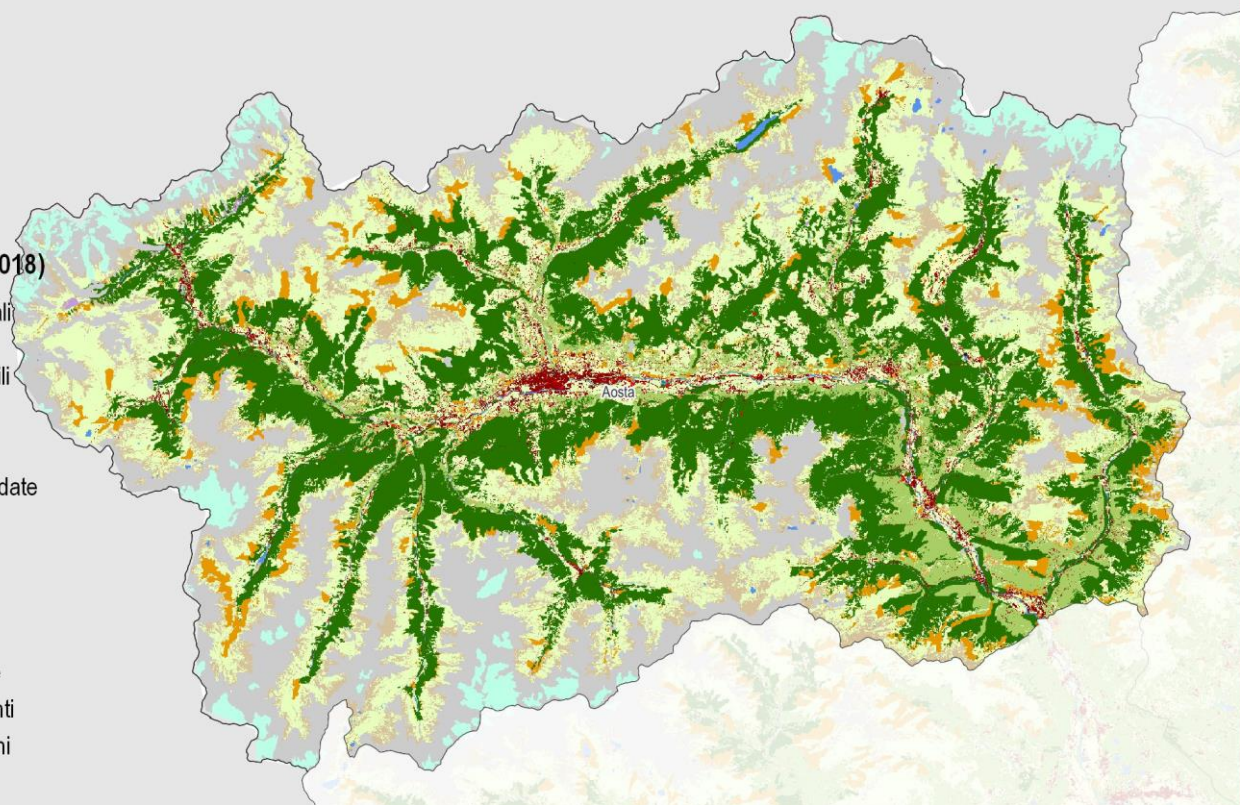

Copertura del suolo 2018

0 6 12 km

Suolo consumato (2021)

Grado di urbanizzazione

- Classe 1 - Urbano denso
- Classe 2 - Gruppi urbani a media o bassa densità
- Classe 3 - Rurale
- Classe 4 - Alta densità di costruito bassa densità di popolazione

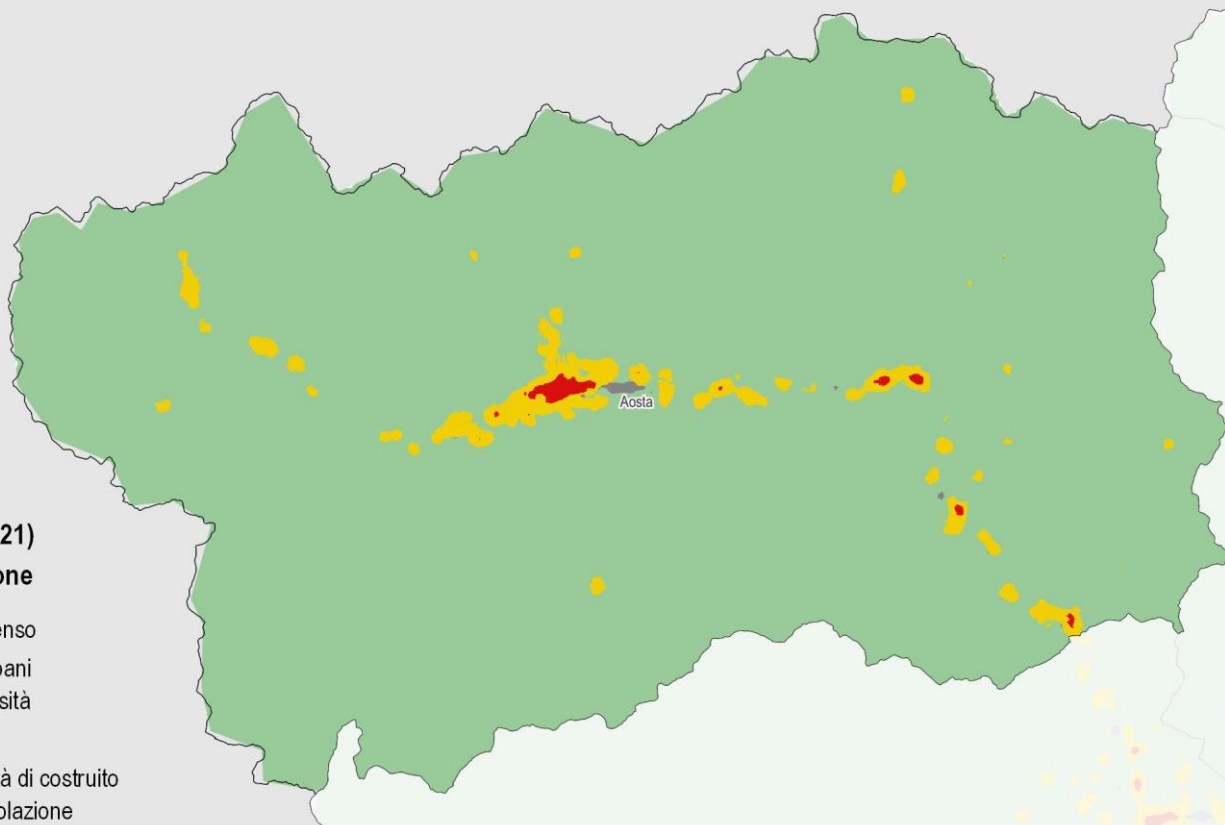

Suolo consumato (2021): Grado di urbanizzazione

0 6 12 km

Province	Suolo consumato 2021 [ha]	Suolo consumato 2021 [%]	Suolo consumato pro capite 2021 [m ² /ab]	Consumo di suolo 2020-2021 [ha]	Consumo di suolo pro capite 2020-2021 [m ² /ab/anno]	Densità di consumo di suolo 2020-2021 [m ² /ha]
Aosta	7.001	2,15	564,19	11	0,85	0,32
Regione	7.001	2,15	564,19	11	0,85	0,32
Italia	2.148.512	7,13	362,70	6331	1,07	2,10

Capoluoghi di Provincia	Suolo consumato 2021 [ha]	Suolo consumato 2021 [%]	Suolo consumato pro capite 2021 [m ² /ab]	Consumo di suolo 2020-2021 [ha]	Consumo di suolo pro capite 2020-2021 [m ² /ab/anno]	Densità consumo di suolo 2020-2021 [m ² /ha]
Aosta	625	29,19	186,35	1	0,23	3,65

Comuni	Suolo consumato 2021 [ha]	Comuni	Suolo consumato 2021 [%]	Comuni	Suolo consumato pro capite 2021 [m ² /ab]
Aosta	625	Aosta	29,19	Valsavarenche	3.346,43
Quart	233	Pont-Saint-Martin	17,72	Rhêmes-Notre-Dame	3.155,42
Courmayeur	207	Verrès	14,60	Saint-Rhémy-en-Bosses	2.626,73
Châtillon	190	Saint-Christophe	11,67	Valgrisenche	2.513,02
Nus	181	Villeneuve	10,89	Rhêmes-Saint-Georges	2.316,28
Saint-Christophe	172	Saint-Vincent	7,55	La Magdeleine	1.954,63
Valtournenche	170	Antey-Saint-André	6,92	Allein	1.931,25
Gressan	157	Montjovet	6,65	Ollomont	1.859,63
Saint-Vincent	155	Pollein	6,52	Avise	1.807,05
Ayas	153	Bard	6,34	Emarèse	1.777,73
Comuni	Consumo di suolo 2020-2021 [ha]	Comuni	Consumo di suolo pro capite 2020-2021 [m ² /ab/anno]	Comuni	Densità di consumo di suolo 2020-2021 [m ² /ha]
Valtournenche	1,68	Emarèse	27,27	Emarèse	5,86
Courmayeur	1,02	Rhêmes-Saint-Georges	21,51	Pont-Saint-Martin	4,91
Ayas	0,84	Ollomont	14,29	Aosta	3,65
Donnas	0,82	Valsavarenche	13,10	Saint-Christophe	2,85
Aosta	0,78	Saint-Oyen	12,89	Saint-Oyen	2,65
Emarèse	0,60	Gressoney-La-Trinité	10,87	Donnas	2,41
Saint-Christophe	0,42	Valtournenche	7,39	Villeneuve	1,93
Gressoney-Saint-Jean	0,41	Torgnon	6,49	Verrès	1,91
Quart	0,40	Ayas	6,00	Valtournenche	1,45
Rhêmes-Saint-Georges	0,37	Chamois	5,56	Doues	1,35

**Consumo di suolo
(2006 - 2020)**
(ha)

- ≤ 1
- 1 - 2
- 2 - 5
- 5 - 10
- ≥ 10

**Consumo di suolo
(2020 - 2021)**
(ha)

- ≤ 1
- 1 - 2
- 2 - 5
- 5 - 10
- ≥ 10

Consumo di suolo 2006 - 2021: localizzazione dei cambiamenti (ettari)

0 15 30 km

**Consumo di suolo
(2020 - 2021)**
Permanente
(ha)

- ≤ 1
- 1 - 2
- 2 - 5
- 5 - 10
- ≥ 10

**Consumo di suolo
(2020 - 2021)**
Reversibile
(ha)

- ≤ 1
- 1 - 2
- 2 - 5
- 5 - 10
- ≥ 10

Consumo di suolo annuale 2020-2021: localizzazione dei cambiamenti (ettari)

0 15 30 km

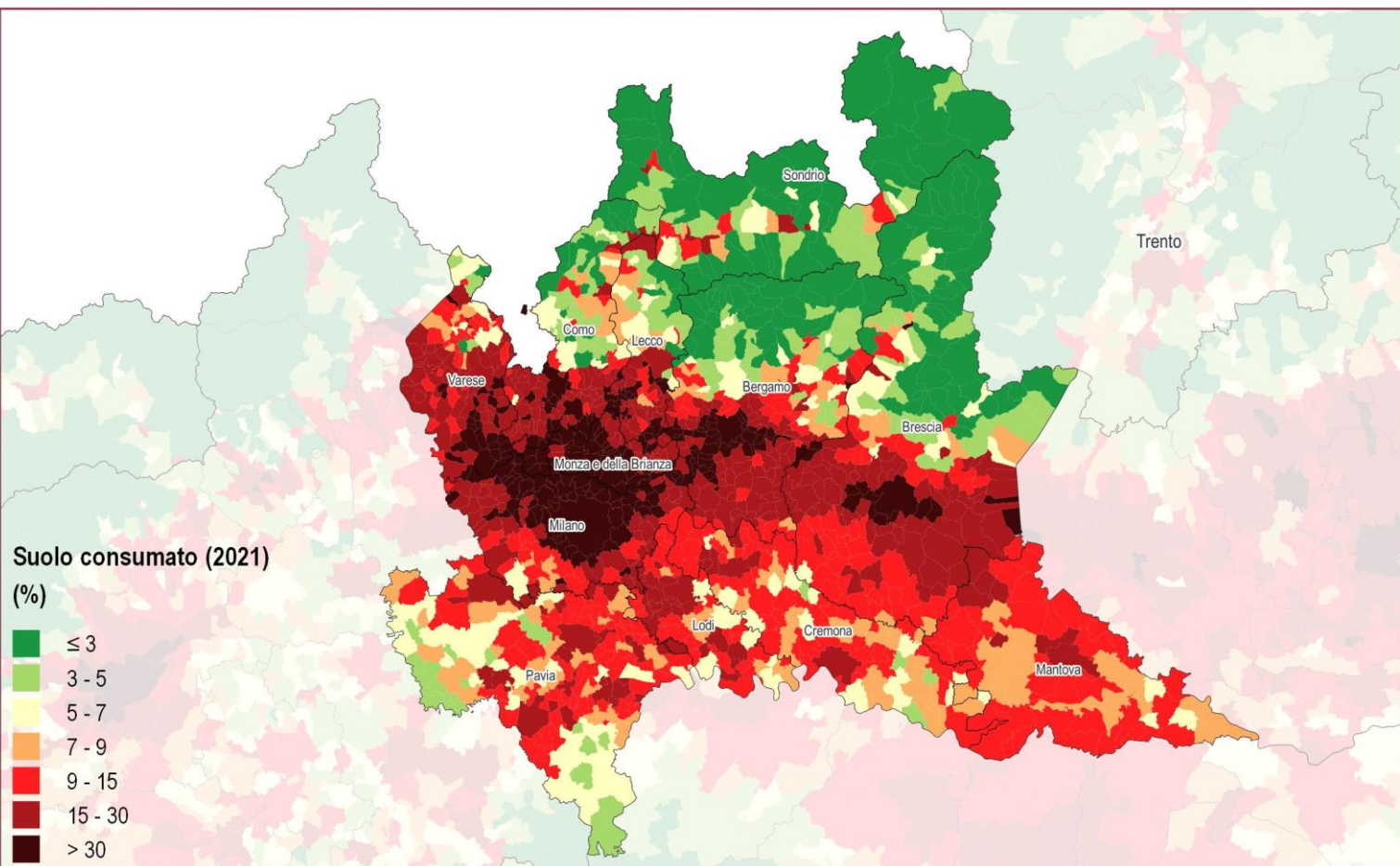

Suolo consumato 2021: percentuale sulla superficie amministrativa (%)

0 15 30 km

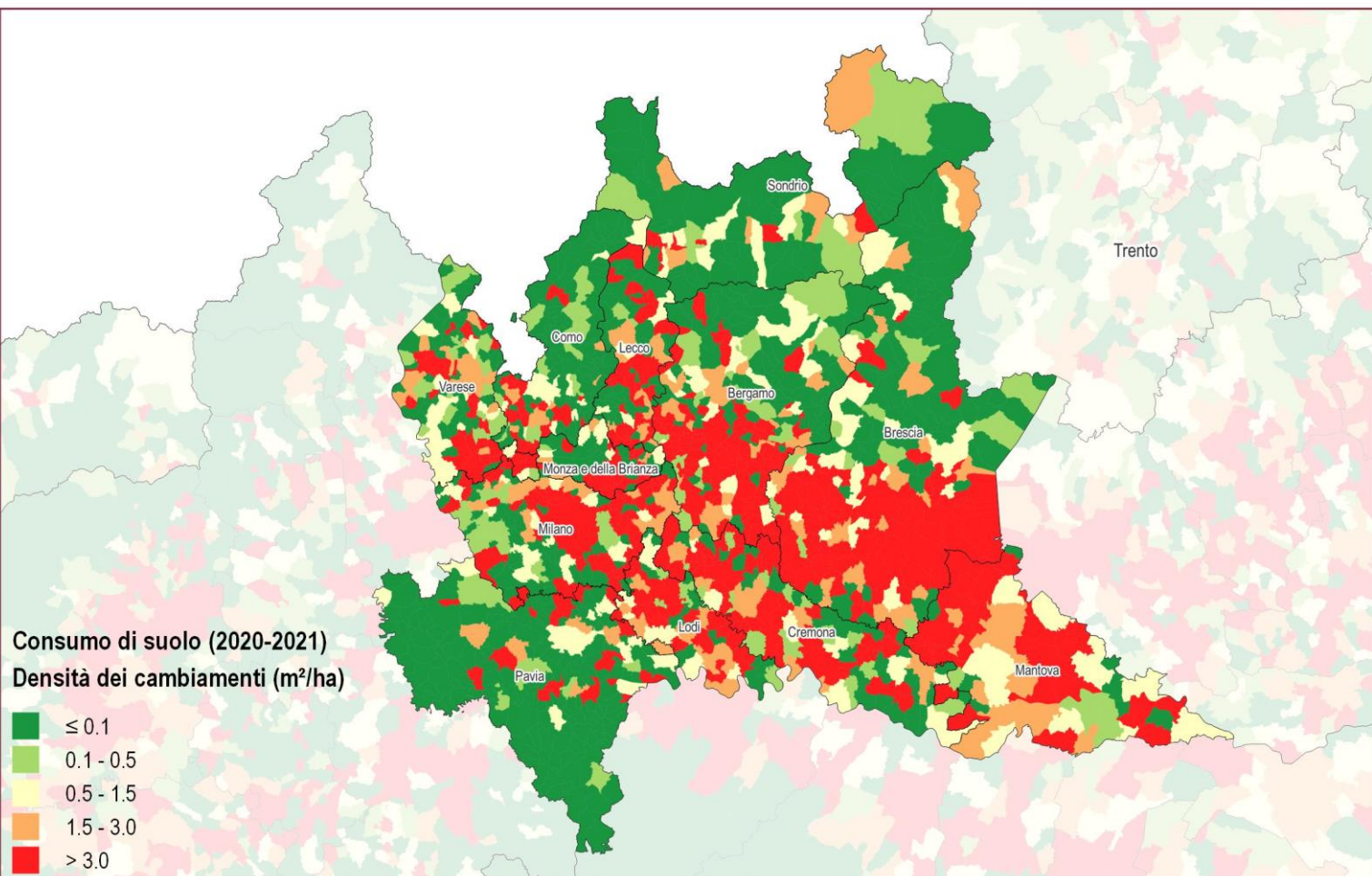

Consumo di suolo annuale netto 2020-2021: densità dei cambiamenti rispetto alla superficie comunale ($m^2/ettaro$)

0 15 30 km

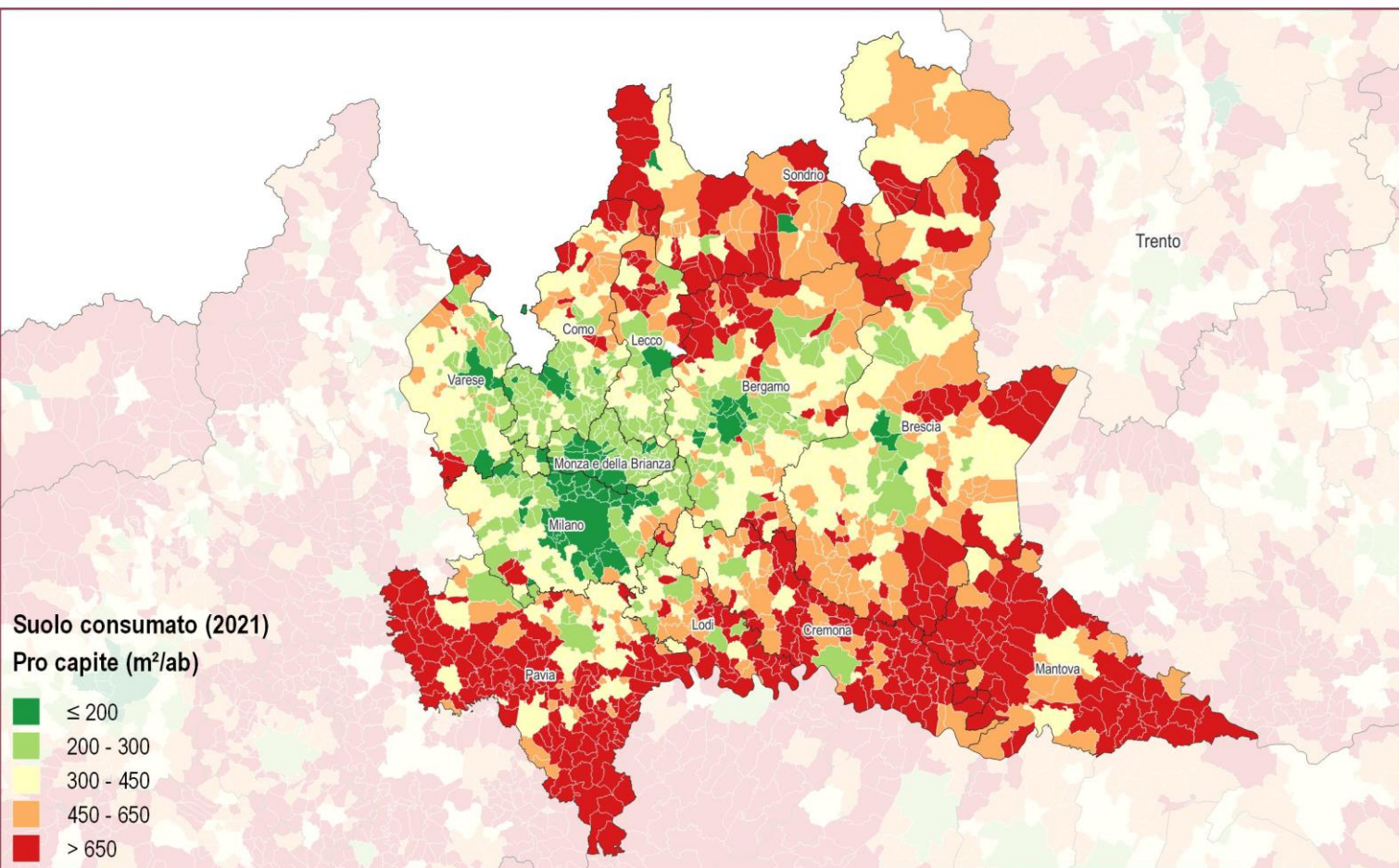

Suolo consumato 2021: valore pro capite a livello comunale (m²/ab)

0 15 30 km

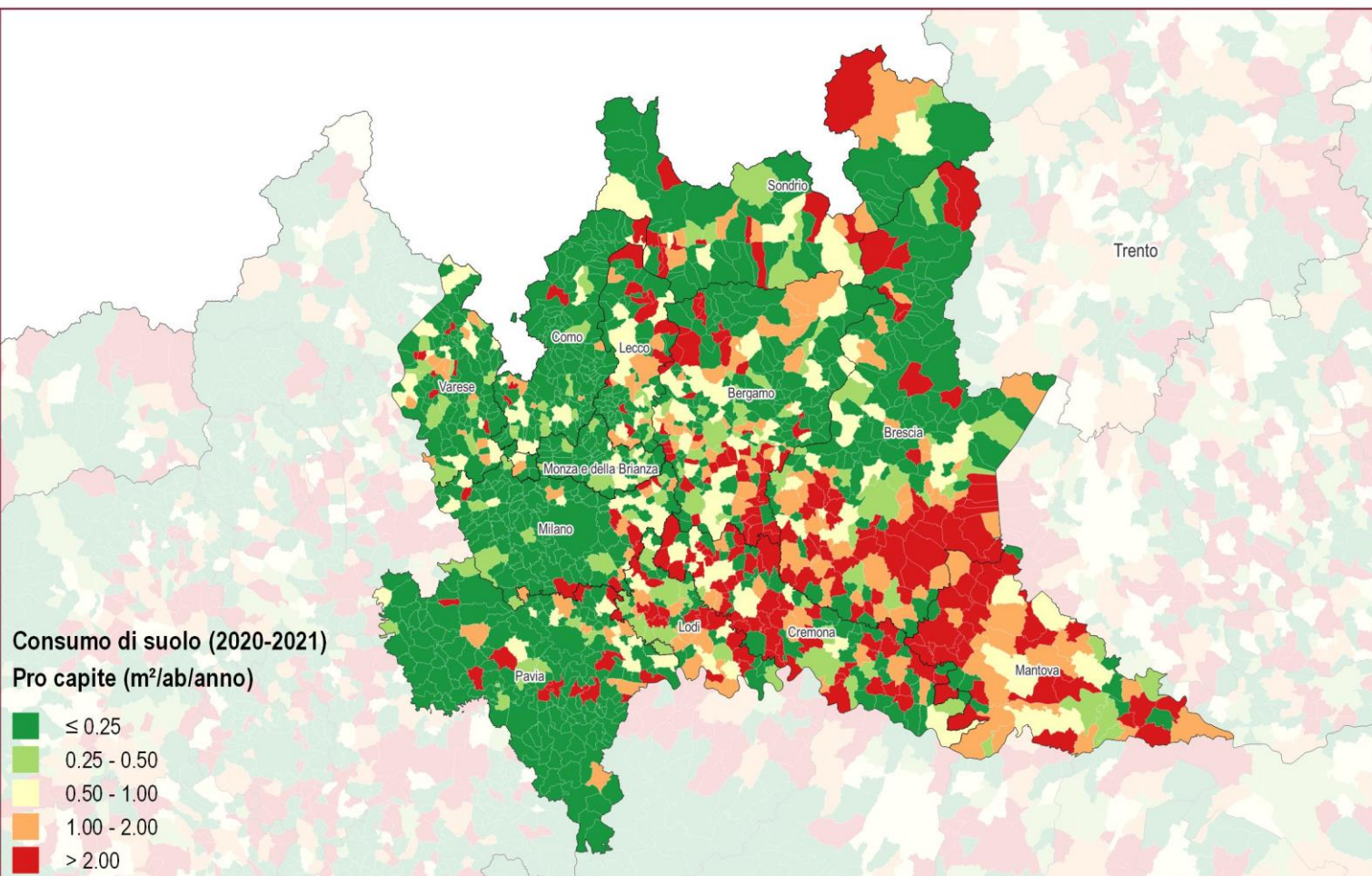

Consumo di suolo annuale netto 2020-2021: valore pro capite a livello comunale (m²/ab/anno)

0 15 30 km

Copertura del suolo (2018)

- Altre superfici artificiali non classificate
- Superfici impermeabili
- Superfici permeabili
- Superfici consolidate
- Superfici non consolidate
- Latifoglie
- Conifere
- Arbusteti
- Erbaceo periodico
- Erbaceo permanente
- Corpi idrici permanenti
- Ghiacci e nevi perenni
- Zone umide

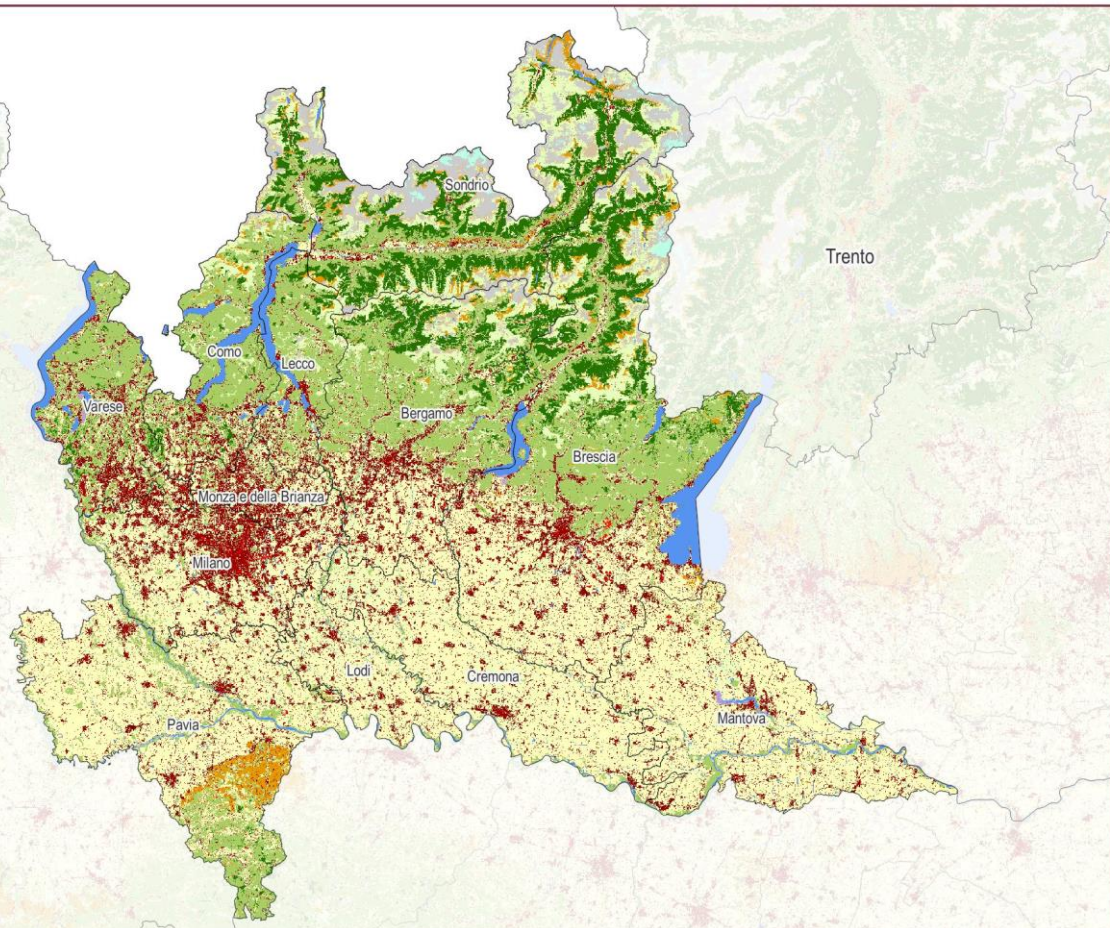
Copertura del suolo 2018

0 15 30 km

Suolo consumato (2021)
Grado di urbanizzazione

- Classe 1 - Urbano denso
- Classe 2 - Gruppi urbani a media o bassa densità
- Classe 3 - Rurale
- Classe 4 - Alta densità di costruito bassa densità di popolazione

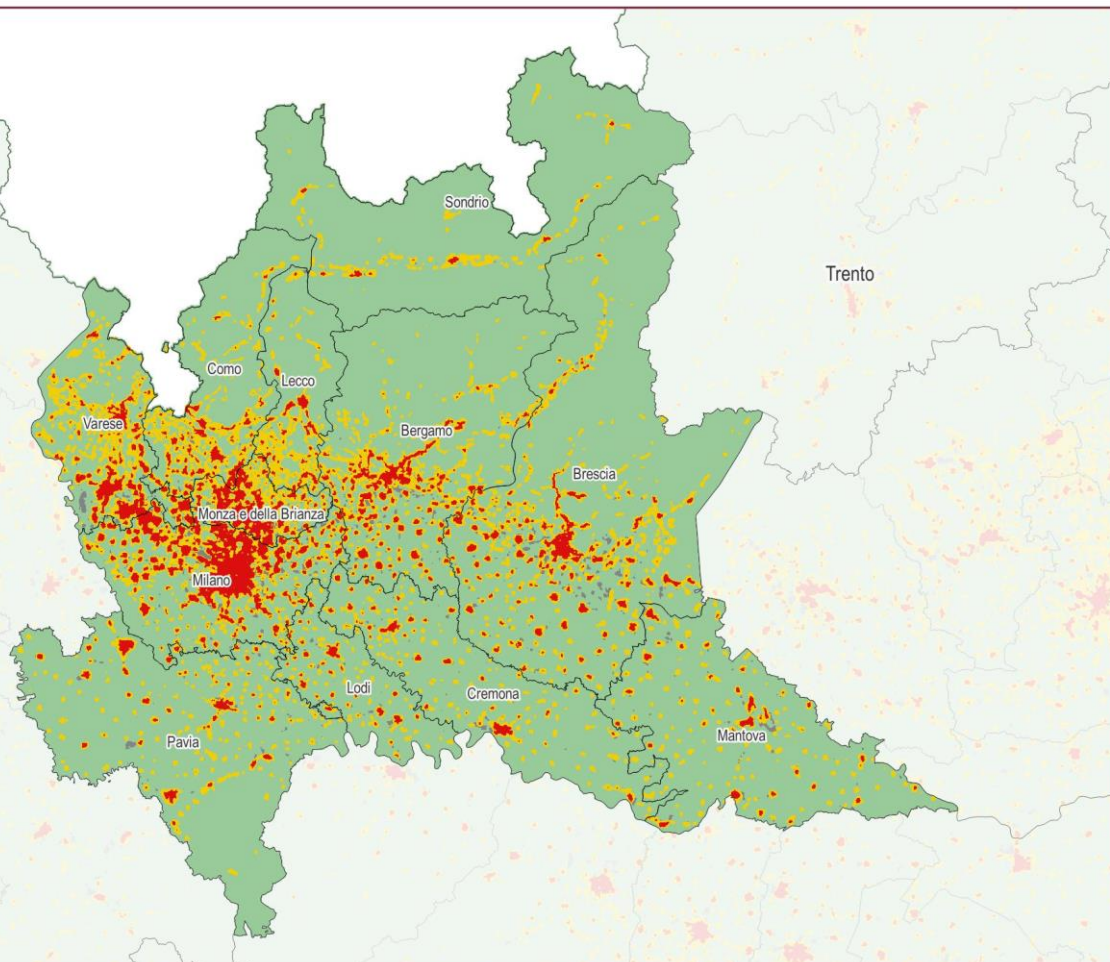
Suolo consumato (2021): Grado di urbanizzazione

0 15 30 km

Province	Suolo consumato 2021 [ha]	Suolo consumato 2021 [%]	Suolo consumato pro capite 2021 [m ² /ab]	Consumo di suolo 2020-2021 [ha]	Consumo di suolo pro capite 2020-2021 [m ² /ab/anno]	Densità di consumo di suolo 2020-2021 [m ² /ha]
Bergamo	32.806	11,90	297,28	143	1,30	5,20
Brescia	50.022	10,45	398,36	307	2,45	6,42
Como	15.642	12,22	262,26	16	0,27	1,25
Cremona	18.570	10,48	527,18	75	2,12	4,23
Lecco	9.692	12,02	290,56	31	0,92	3,81
Lodi	9.543	12,18	419,77	44	1,93	5,60
Mantova	24.826	10,60	611,38	95	2,34	4,05
Milano	49.944	31,68	154,06	75	0,23	4,78
Monza e della Brianza	16.494	40,65	189,57	10	0,11	2,36
Pavia	28.221	9,50	526,70	39	0,72	1,30
Sondrio	8.471	2,65	473,77	18	0,99	0,55
Varese	25.155	20,98	285,83	31	0,35	2,57
Regione	289.386	12,12	289,92	883	0,88	3,70
Italia	2.148.512	7,13	362,70	6331	1,07	2,10

Capoluoghi di Provincia	Suolo consumato 2021 [ha]	Suolo consumato 2021 [%]	Suolo consumato pro capite 2021 [m ² /ab]	Consumo di suolo 2020-2021 [ha]	Consumo di suolo pro capite 2020-2021 [m ² /ab/anno]	Densità consumo di suolo 2020-2021 [m ² /ha]
Bergamo	10.609	58,35	149,32	18,7	0,40	10,27
Brescia	1.474	23,29	202,19	0,4	0,43	0,58
Como	1.974	27,99	142,38	2,8	0,03	3,94
Cremona	1.200	32,27	277,21	0,3	0,39	0,70
Lecco	1.507	27,46	170,22	1,5	1,05	2,81
Lodi	409	19,58	211,35	1,1	0,35	5,27
Mantova	1.579	24,74	323,85	7,0	1,43	10,94
Milano	1.792	44,59	77,18	4,8	0,14	11,85
Monza e della Brianza	3.989	44,14	133,54	8,5	0,28	9,38
Pavia	1.636	49,41	207,28	3,4	0,05	10,36
Sondrio	947	22,87	192,85	1,5	0,52	3,74
Varese	808	17,88	189,92	5,0	0,19	11,00

Comuni	Suolo consumato 2021 [ha]	Comuni	Suolo consumato 2021 [%]	Comuni	Suolo consumato pro capite 2021 [m ² /ab]
Milano	10.609	Lissone	71,31	Morterone	12.358,62
Brescia	3.989	Sesto San Giovanni	68,83	Maccastorna	8.170,77
Cremona	1.974	Lallio	66,88	Rocca de' Giorgi	5.847,06
Bergamo	1.792	Orio al Serio	65,80	Velezzo Lomellina	4.169,79
Montichiari	1.770	Corsico	65,73	Villa Biscossi	3.834,92
Monza	1.636	Cusano Milanino	65,53	Menconico	3.551,16
Mantova	1.579	Pero	64,63	Brallo di Pregola	3.528,82
Busto Arsizio	1.523	Baranzate	63,28	Rocca Susella	3.377,40
Varese	1.507	San Giorgio su Legnano	62,31	Santa Margherita di Staffora	3.341,74
Pavia	1.474	Cologno Monzese	62,06	Gerola Alta	3.193,08
Comuni	Consumo di suolo 2020-2021 [ha]	Comuni	Consumo di suolo pro capite 2020-2021 [m ² /ab/anno]	Comuni	Densità di consumo di suolo 2020-2021 [m ² /ha]
Desenzano del Garda	33,77	Ticengo	147,47	Orio al Serio	222,16
Ghedi	31,67	San Martino del Lago	145,80	Civate al Piano	206,88
Civate al Piano	20,14	Morterone	137,93	Ospitaletto	195,25
Milano	18,7	Cappella Cantone	71,93	Borgo San Giovanni	169,13
Calcinato	18,49	Crandola Valsassina	69,49	Sangiano	102,16
Ospitaletto	18,15	Cella Dati	69,34	Medolago	94,41
Pozzolengo	15,2	Vedeseta	64,36	Poncarale	83,56
Montichiari	13,25	Brumano	58,77	Ticengo	76,60
Travagliato	12,84	Ferrera Erbognone	55,79	Mazzano	74,80
Borgo San Giovanni	12,7	Borgo San Giovanni	52,57	Travagliato	72,35

**Consumo di suolo
(2006 - 2020)**

(ha)

- ≤ 1
- 1 - 2
- 2 - 5
- 5 - 10
- ≥ 10

**Consumo di suolo
(2020 - 2021)**

(ha)

- ≤ 1
- 1 - 2
- 2 - 5
- 5 - 10
- ≥ 10

Consumo di suolo 2006 - 2021: localizzazione dei cambiamenti (ettari)

0 15 30 km

Consumo di suolo (2020 - 2021)

Permanente

(ha)

- ≤ 1
- 1 - 2
- 2 - 5
- 5 - 10
- ≥ 10

Consumo di suolo (2020 - 2021)

Reversibile

(ha)

- ≤ 1
- 1 - 2
- 2 - 5
- 5 - 10
- ≥ 10

Consumo di suolo annuale 2020-2021: localizzazione dei cambiamenti (ettari)

0 15 30 km

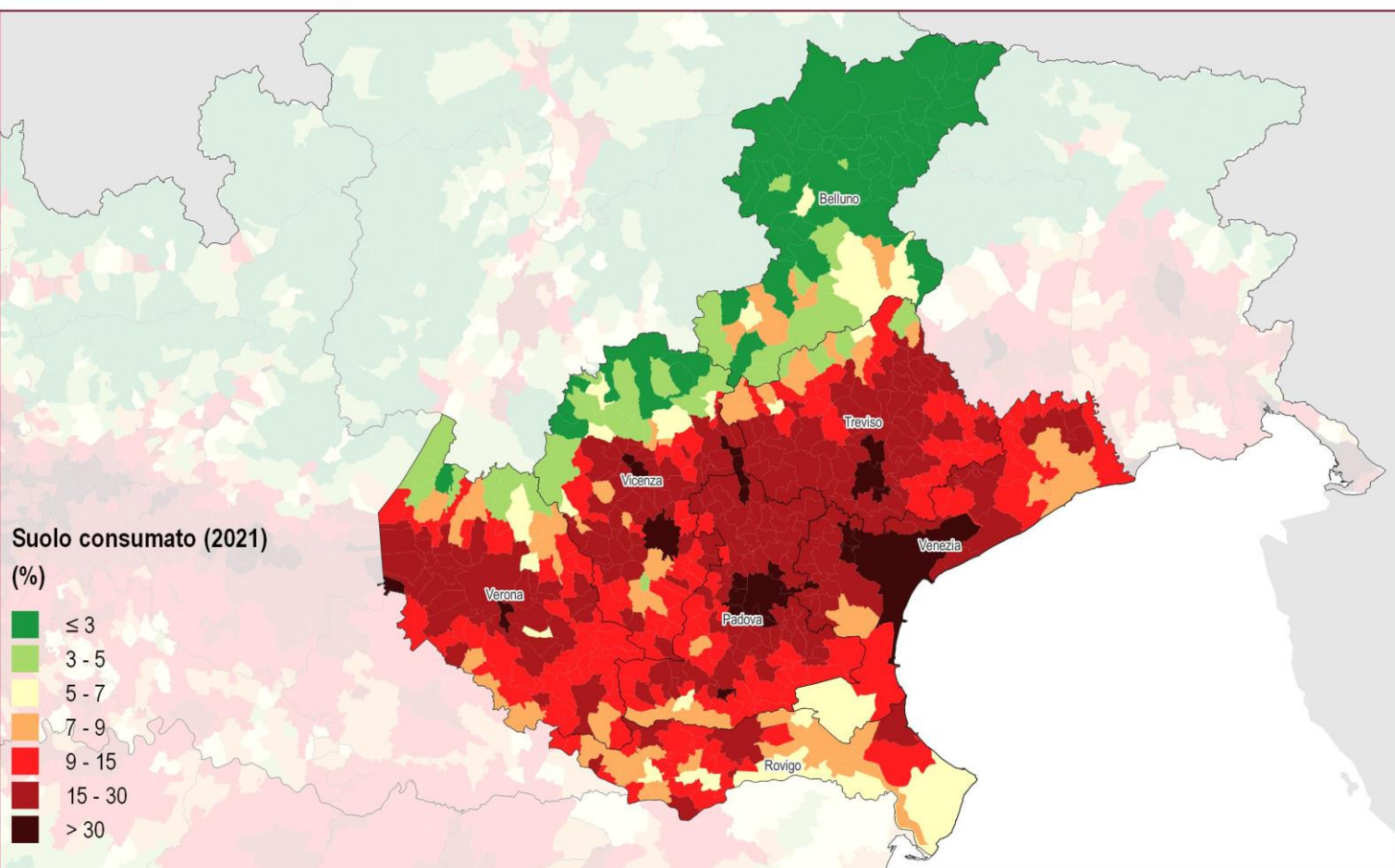

Suolo consumato 2021: percentuale sulla superficie amministrativa (%)

0 15 30 km

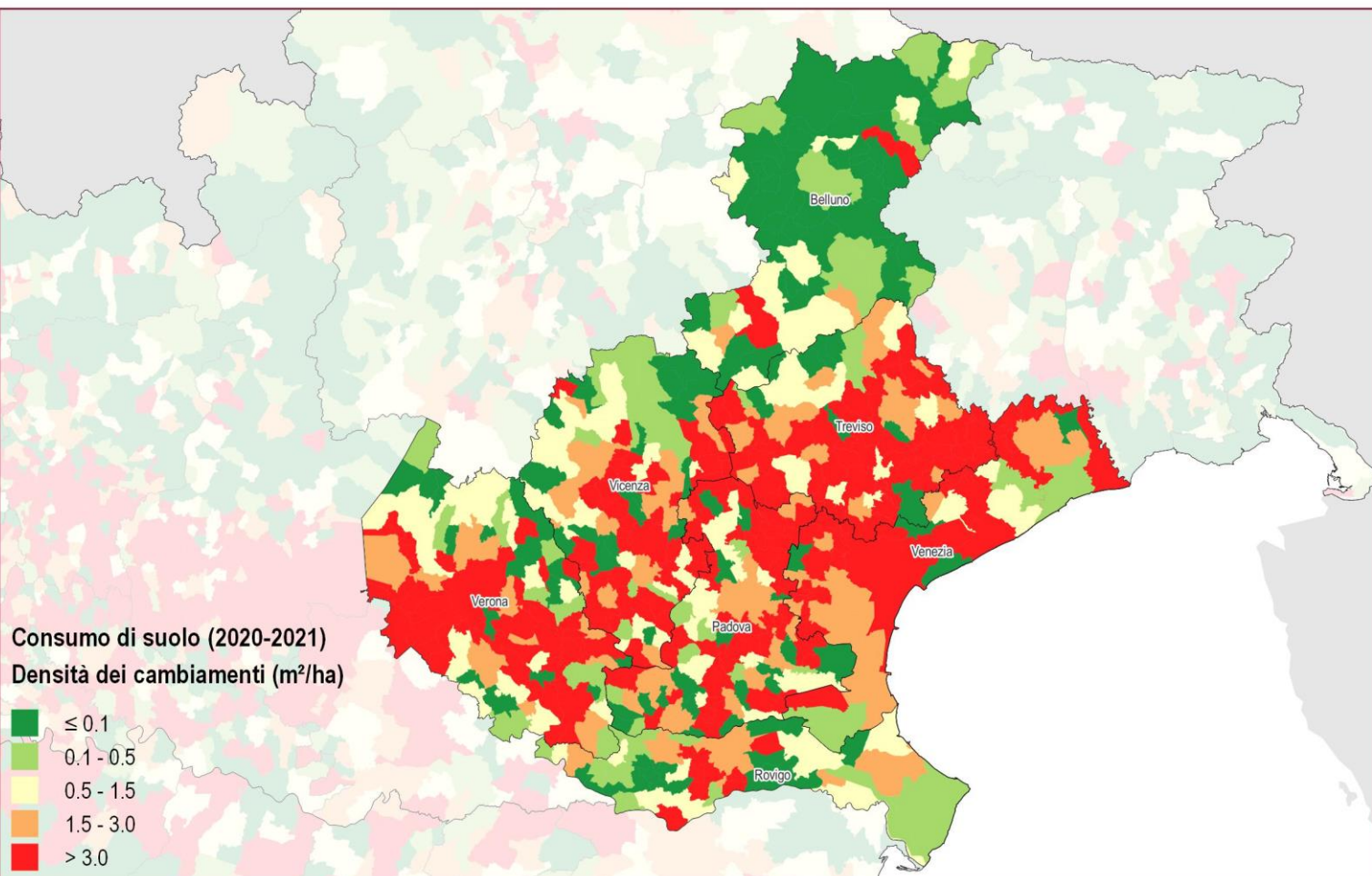

– Consumo di suolo annuale netto 2020-2021: densità dei cambiamenti rispetto alla superficie comunale ($m^2/ettaro$)

0 15 30 km

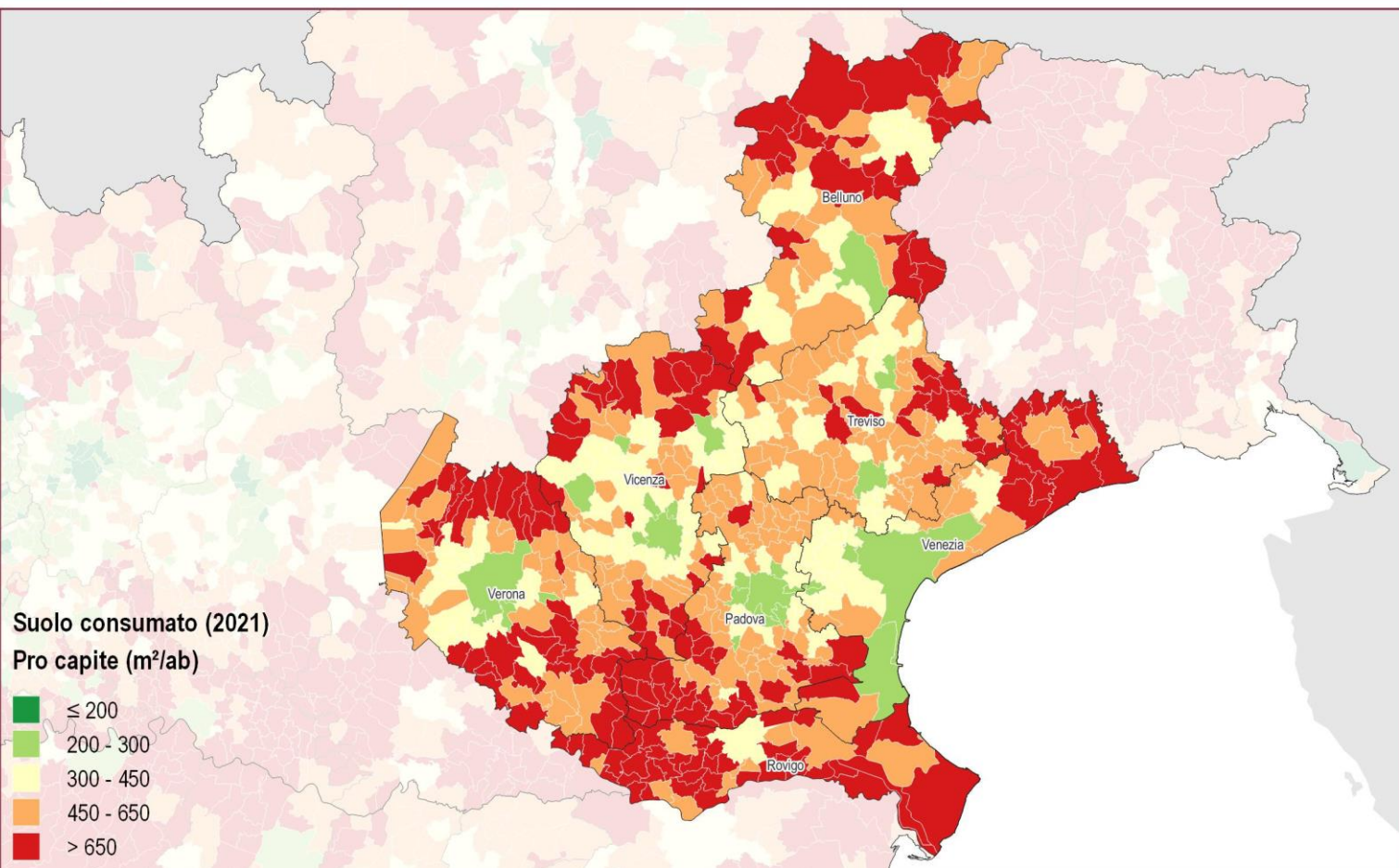

Suolo consumato 2021: valore pro capite a livello comunale (m²/ab)

0 15 30 km

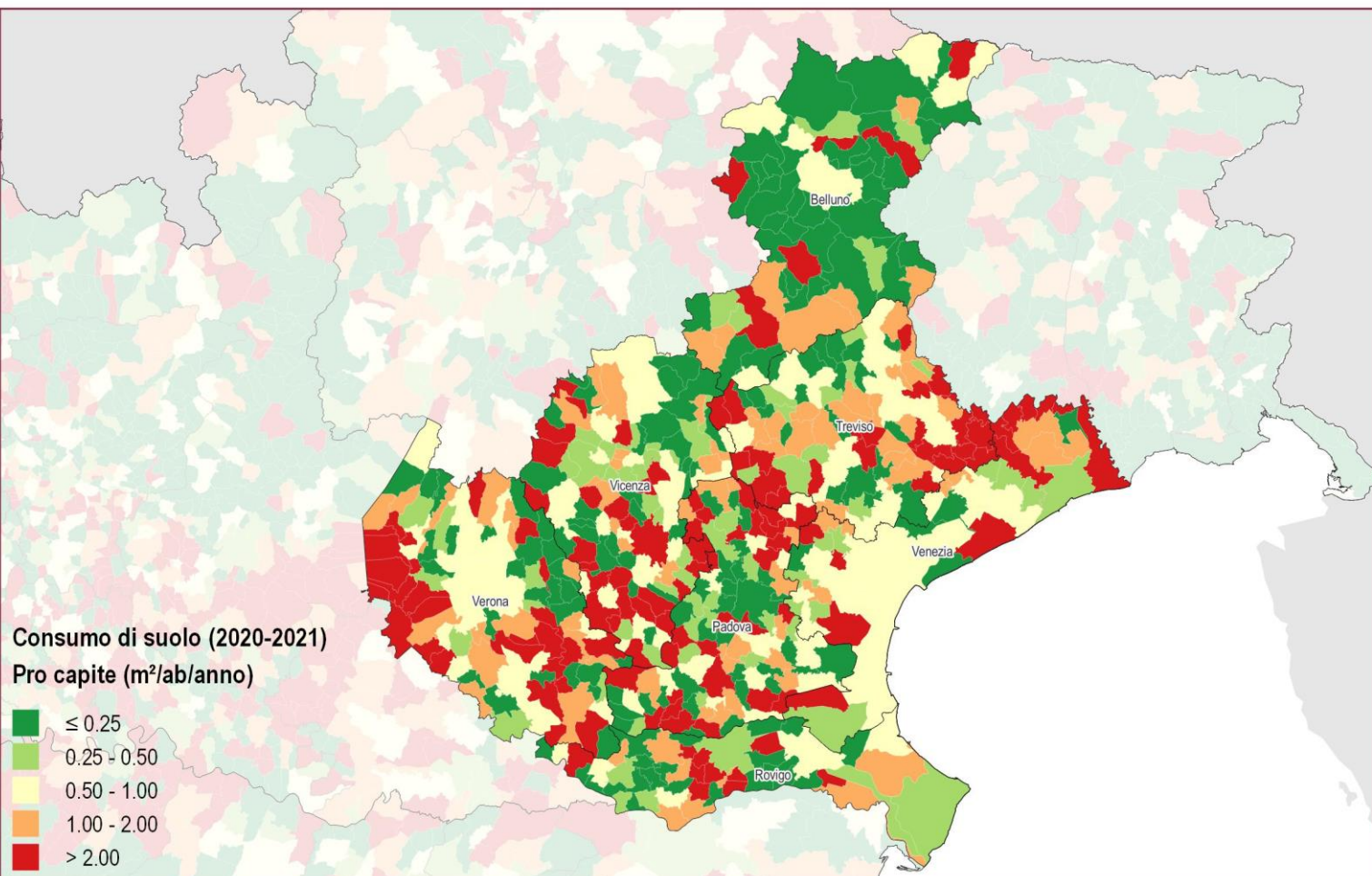

Consumo di suolo annuale netto 2020-2021: valore pro capite a livello comunale (m²/ab/anno)

0 15 30 km

Copertura del suolo (2018)

- Altre superfici artificiali non classificate
- Superfici impermeabili
- Superfici permeabili
- Superfici consolidate
- Superfici non consolidate
- Latifoglie
- Conifere
- Arbusteti
- Erbaceo periodico
- Erbaceo permanente
- Corpi idrici permanenti
- Ghiacci e nevi perenni
- Zone umide

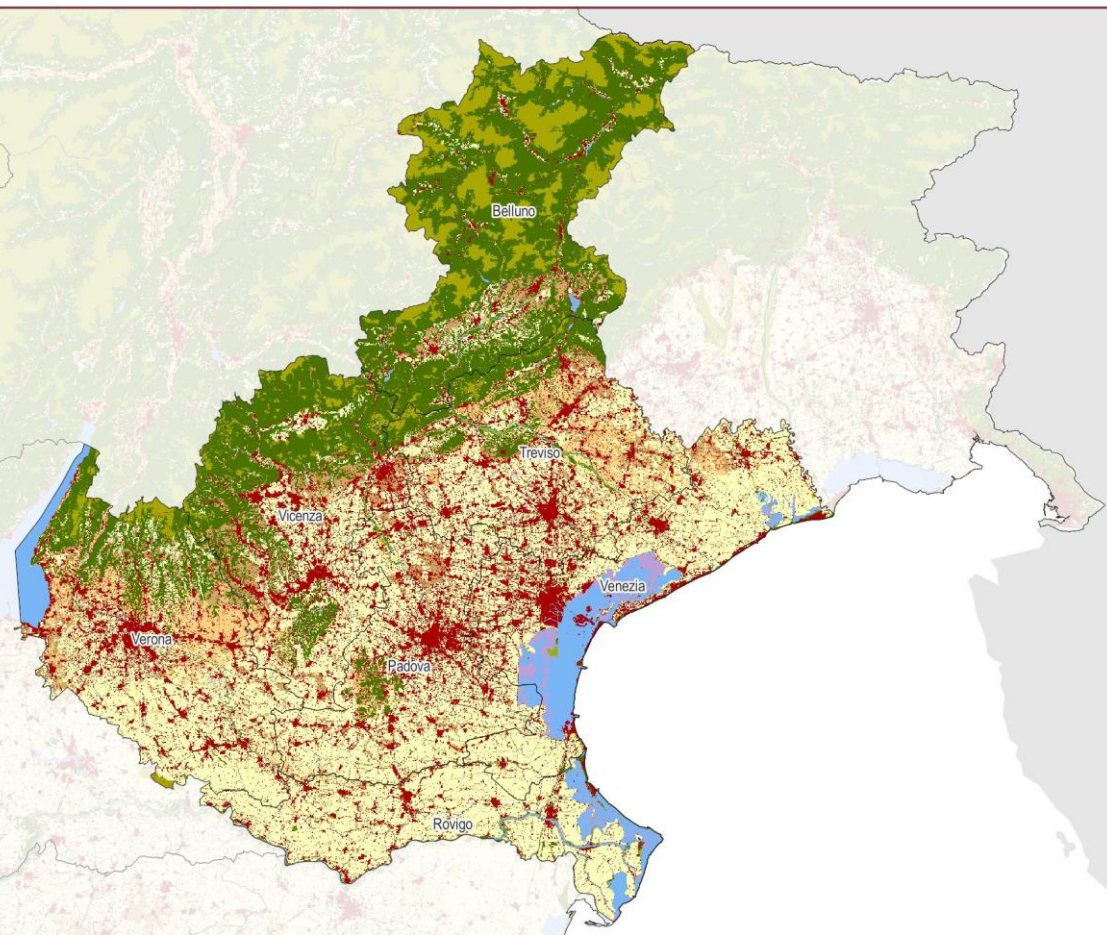
Copertura del suolo 2018

0 15 30 km

Suolo consumato (2021)
Grado di urbanizzazione

- Classe 1 - Urbano denso
- Classe 2 - Gruppi urbani a media o bassa densità
- Classe 3 - Rurale
- Classe 4 - Alta densità di costruito bassa densità di popolazione

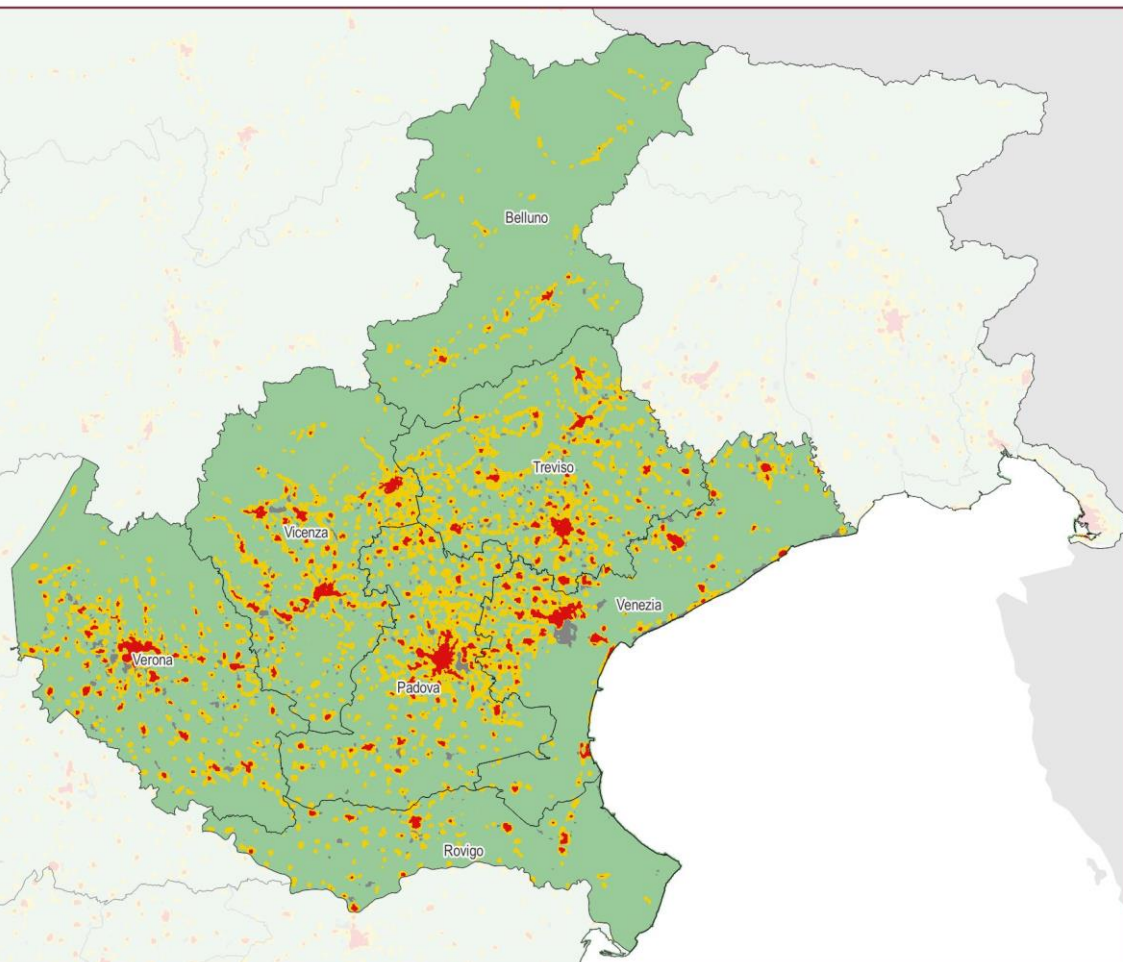
Suolo consumato (2021): Grado di urbanizzazione

0 15 30 km

Province	Suolo consumato 2021 [ha]	Suolo consumato 2021 [%]	Suolo consumato pro capite 2021 [m ² /ab]	Consumo di suolo 2020-2021 [ha]	Consumo di suolo pro capite 2020-2021 [m ² /ab/anno]	Densità di consumo di suolo 2020-2021 [m ² /ha]
Belluno	10.163	2,82	508,93	15	0,77	0,43
Padova	40.058	18,69	429,52	123	1,32	5,76
Rovigo	15.334	8,43	664,48	23	0,98	1,24
Treviso	41.503	16,75	471,40	119	1,36	4,82
Venezia	35.571	14,40	421,69	110	1,30	4,45
Verona	41.199	13,30	444,05	185	1,99	5,96
Vicenza	34.400	12,64	402,36	108	1,27	3,98
Regione	218.230	11,90	448,13	684	1,40	3,73
Italia	2.148.512	7,13	362,70	6331	1,07	2,10

Capoluoghi di Provincia	Suolo consumato 2021 [ha]	Suolo consumato 2021 [%]	Suolo consumato pro capite 2021 [m ² /ab]	Consumo di suolo 2020-2021 [ha]	Consumo di suolo pro capite 2020-2021 [m ² /ab/anno]	Densità consumo di suolo 2020-2021 [m ² /ha]
Belluno	1.012	6,88	284,78	0,3	0,07	0,18
Padova	4.612	49,60	219,89	2,6	0,12	2,75
Rovigo	1.907	17,54	377,46	2,1	0,42	1,96
Treviso	2.210	39,79	260,45	1,8	0,21	3,22
Venezia	7.179	17,28	280,35	23,8	0,93	5,73
Verona	5.636	28,33	218,41	14,1	0,55	7,07
Vicenza	2.680	33,26	241,16	42,3	3,81	52,48

Comuni	Suolo consumato 2021 [ha]	Comuni	Suolo consumato 2021 [%]	Comuni	Suolo consumato pro capite 2021 [m ² /ab]
Venezia	7.179	Padova	49,60	Ferrara di Monte Baldo	2.398,00
Verona	5.636	Spinea	43,65	Perarolo di Cadore	1.795,91
Padova	4.612	Noventa Padovana	43,21	Erbezzo	1.708,93
Vicenza	2.680	Treviso	39,79	Lastebasse	1.699,46
Treviso	2.210	Cassola	39,59	Selva di Progno	1.636,32
Rovigo	1.907	Thiene	38,80	Laghi	1.590,40
Jesolo	1.695	Fiesso d'Artico	37,20	Ospitale di Cadore	1.572,49
San Donà di Piave	1.587	San Giovanni Lupatoto	36,58	Castelguglielmo	1.545,10
Portogruaro	1.557	Zanè	35,98	Villamarzana	1.501,47
Mira	1.434	Martellago	35,97	San Bellino	1.447,93
Comuni	Consumo di suolo 2020-2021 [ha]	Comuni	Consumo di suolo pro capite 2020-2021 [m ² /ab/anno]	Comuni	Densità di consumo di suolo 2020-2021 [m ² /ha]
Vicenza	42,3	Lastebasse	35,87	Peschiera del Garda	124,22
Sommacampagna	29,95	Vescovana	32,29	Arzignano	83,95
Arzignano	28,7	Nogarole Rocca	29,16	Sommacampagna	73,34
Venezia	23,8	Alonte	27,24	Campodarsego	55,24
Peschiera del Garda	22,69	Gruaro	22,79	Garda	52,59
Sona	18,17	Peschiera del Garda	20,85	Vicenza	52,48
Valeggio sul Mincio	15,43	Sommacampagna	20,25	Spinea	51,91
Campodarsego	14,2	Cinto Caomaggiore	19,10	Sona	44,15
Verona	14,1	Garda	18,25	Alonte	38,76
Jesolo	11,41	Cona	13,53	Nogarole Rocca	38,53

**Consumo di suolo
(2006 - 2020)**
(ha)

- ≤ 1
- 1 - 2
- 2 - 5
- 5 - 10
- ≥ 10

**Consumo di suolo
(2020 - 2021)**
(ha)

- ≤ 1
- 1 - 2
- 2 - 5
- 5 - 10
- ≥ 10

Consumo di suolo 2006 - 2021: localizzazione dei cambiamenti (ettari)

0 15 30 km

Consumo di suolo (2020 - 2021)
Permanente
(ha)

- ≤ 1
- 1 - 2
- 2 - 5
- 5 - 10
- ≥ 10

Consumo di suolo (2020 - 2021)
Reversibile
(ha)

- ≤ 1
- 1 - 2
- 2 - 5
- 5 - 10
- ≥ 10

Consumo di suolo annuale 2020-2021: localizzazione dei cambiamenti (ettari)

0 15 30 km

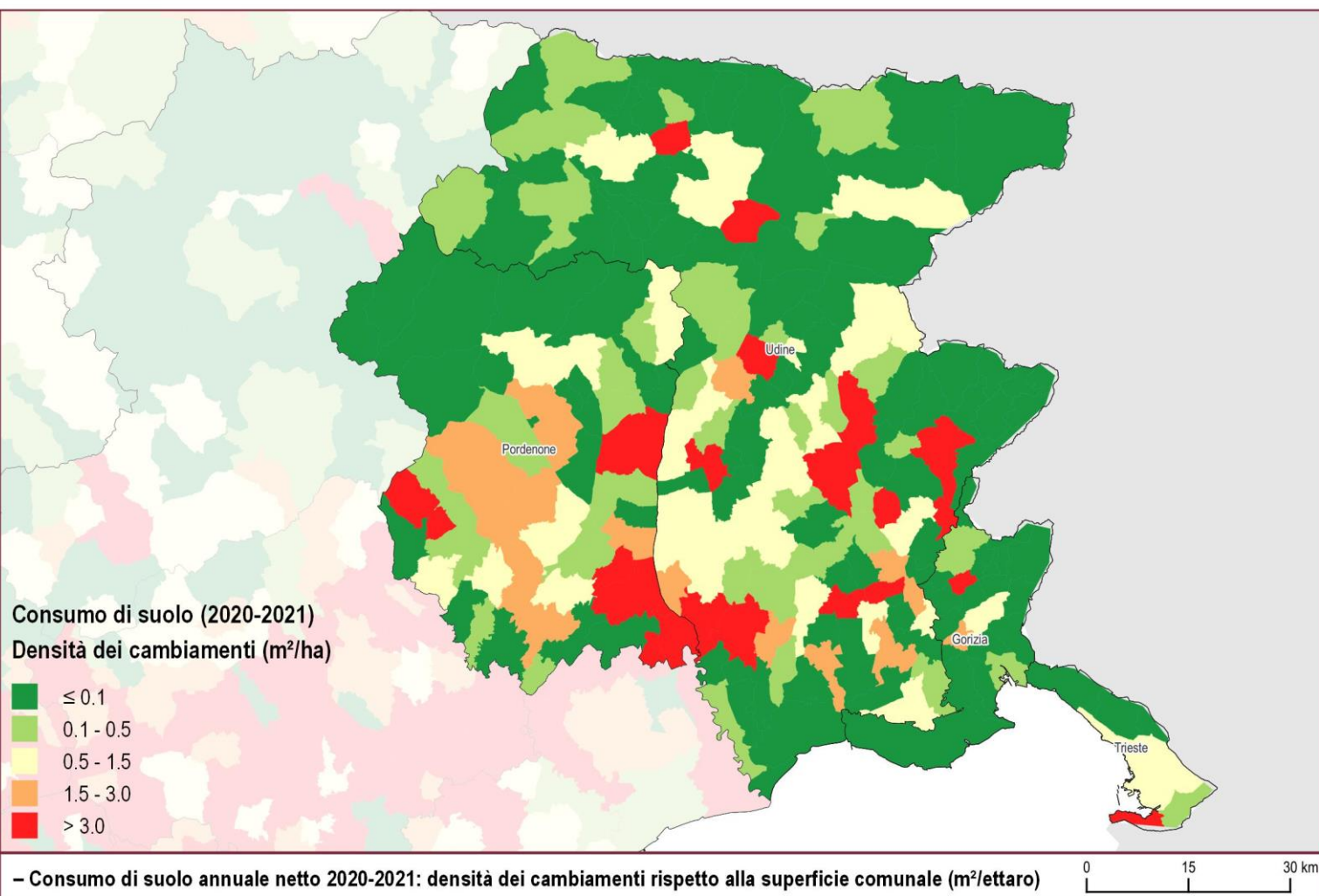
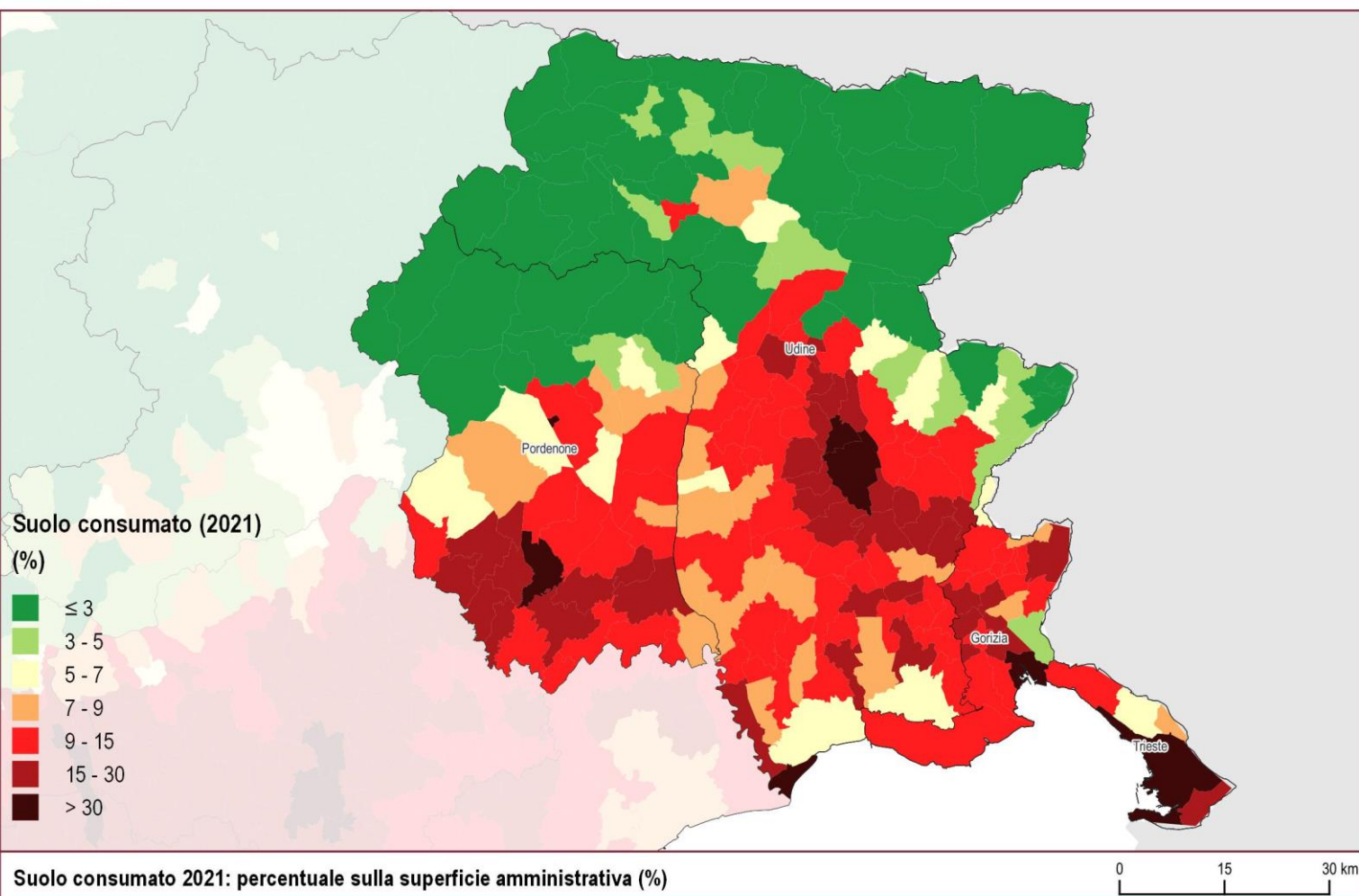

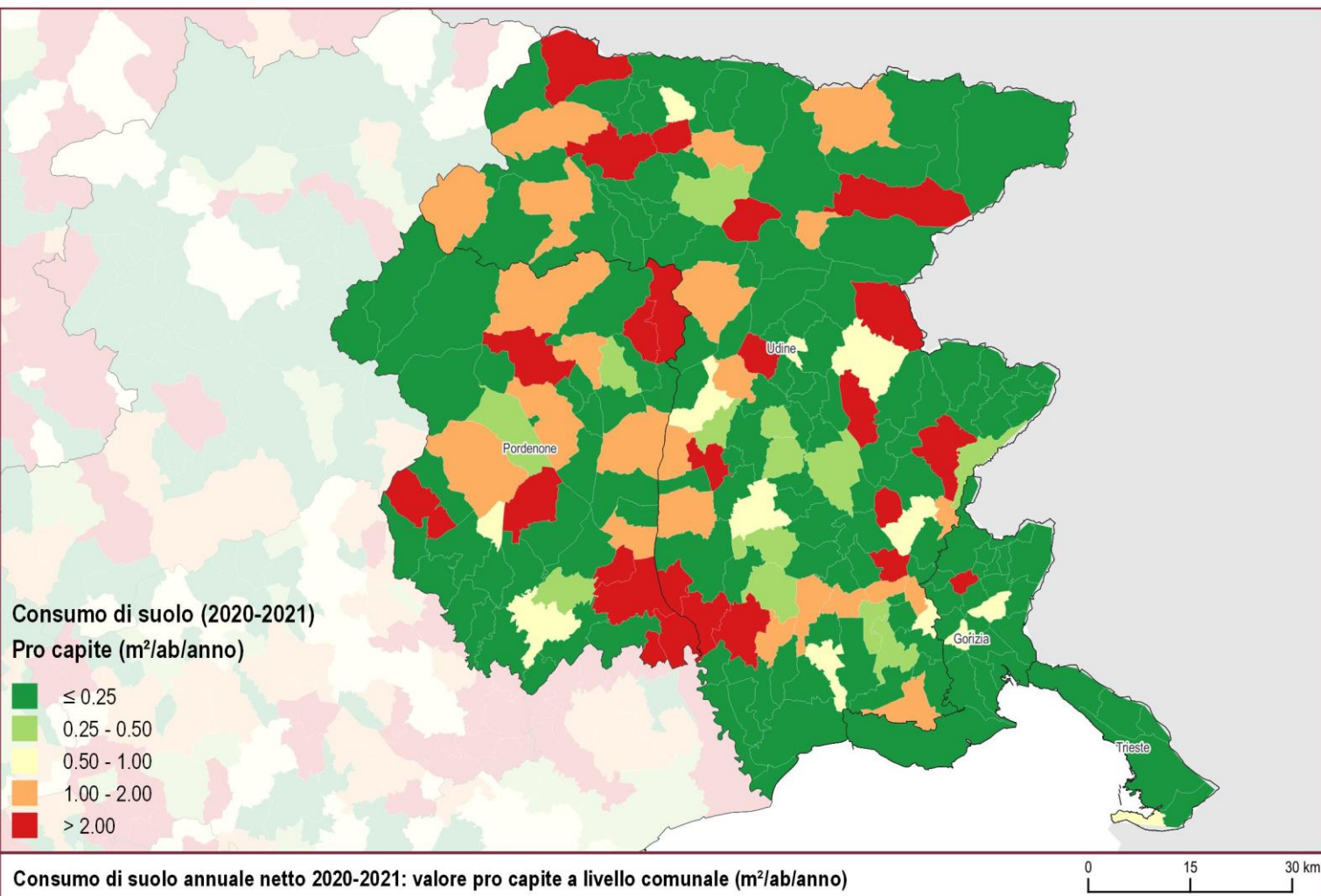
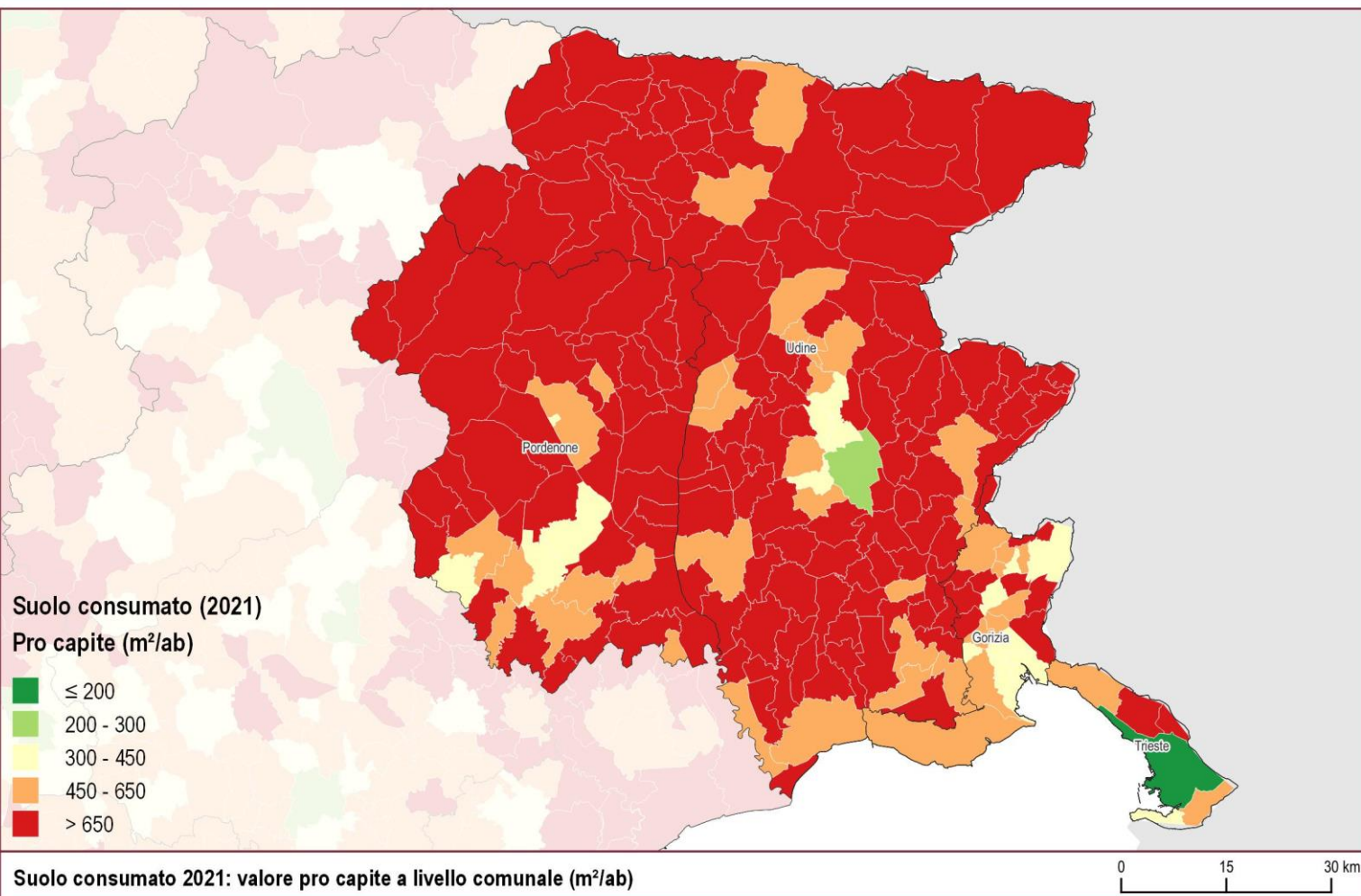

Copertura del suolo (2018)

- Altre superfici artificiali non classificate
- Superfici impermeabili
- Superfici permeabili
- Superfici consolidate
- Superfici non consolidate
- Latifoglie
- Conifere
- Arbusteti
- Erbaceo periodico
- Erbaceo permanente
- Corpi idrici permanenti
- Ghiacci e nevi perenni
- Zone umide

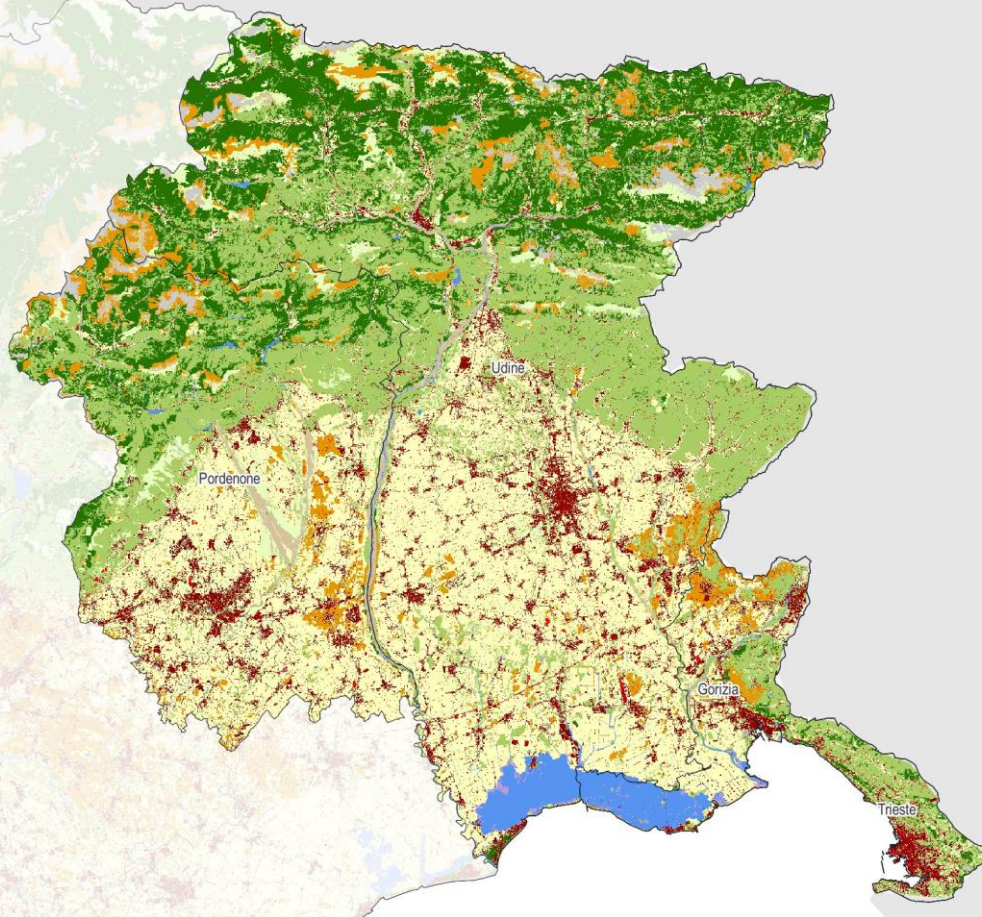
Copertura del suolo 2018

0 15 30 km

Suolo consumato (2021)
Grado di urbanizzazione

- Classe 1 - Urbano denso
- Classe 2 - Gruppi urbani a media o bassa densità
- Classe 3 - Rurale
- Classe 4 - Alta densità di costruito bassa densità di popolazione

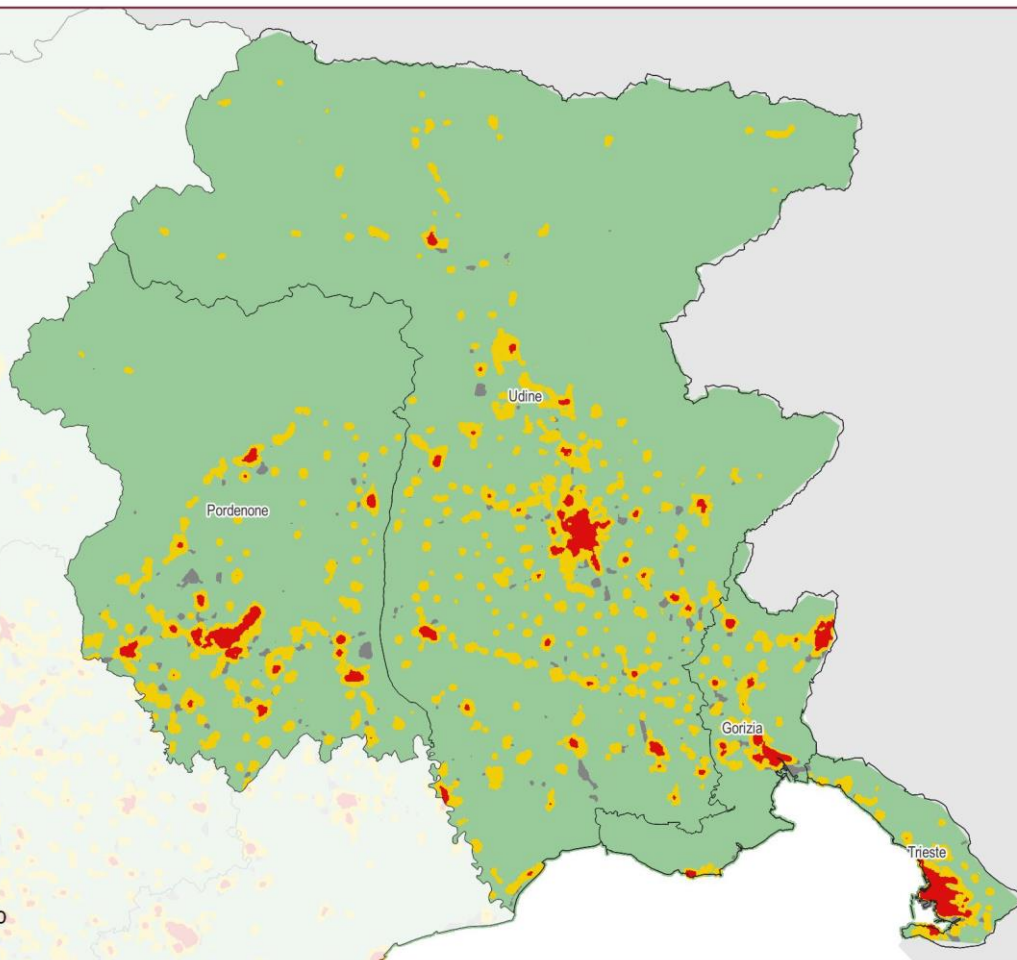
Suolo consumato (2021): Grado di urbanizzazione

0 15 30 km

Province	Suolo consumato 2021 [ha]	Suolo consumato 2021 [%]	Suolo consumato pro capite 2021 [m ² /ab]	Consumo di suolo 2020-2021 [ha]	Consumo di suolo pro capite 2020-2021 [m ² /ab/anno]	Densità di consumo di suolo 2020-2021 [m ² /ha]
Gorizia	6.142	12,95	441,62	1	0,09	0,26
Pordenone	19.101	8,40	614,90	45	1,46	1,99
Trieste	4.368	20,61	189,36	2	0,08	0,92
Udine	33.765	6,81	647,93	50	0,96	1,01
Regione	63.375	8,00	527,46	98	0,82	1,24
Italia	2.148.512	7,13	362,70	6331	1,07	2,10

Capoluoghi di Provincia	Suolo consumato 2021 [ha]	Suolo consumato 2021 [%]	Suolo consumato pro capite 2021 [m ² /ab]	Consumo di suolo 2020-2021 [ha]	Consumo di suolo pro capite 2020-2021 [m ² /ab/anno]	Densità consumo di suolo 2020-2021 [m ² /ha]
Gorizia	1.060	25,74	310,88	0	0,00	0,00
Pordenone	1.549	40,59	301,42	1	0,18	2,44
Trieste	2.753	32,43	137,21	1	0,04	1,02
Udine	2.423	42,45	246,90	3	0,35	5,94

Comuni	Suolo consumato 2021 [ha]	Comuni	Suolo consumato 2021 [%]	Comuni	Suolo consumato pro capite 2021 [m ² /ab]
Trieste	2.753	Monfalcone	45,95	Dogna	3.435,26
Udine	2.423	Udine	42,45	Drenchia	3.230,30
Pordenone	1.549	Pordenone	40,59	Barcis	2.842,31
Gorizia	1.060	Vajont	36,50	Dolegna del Collio	2.576,00
Aviano	995	Tavagnacco	35,23	Tramonti di Sopra	2.351,40
San Vito al Tagliamento	987	Muggia	33,78	Chiusaforte	2.210,47
Codroipo	960	Lignano Sabbiadoro	32,47	Clauzetto	2.176,56
Monfalcone	946	Trieste	32,43	Tramonti di Sotto	2.162,72
Spilimbergo	824	San Giorgio di Nogaro	27,16	Resiutta	2.038,24
Azzano Decimo	813	Roveredo in Piano	26,03	Malborghetto Valbruna	2.034,43
Comuni	Consumo di suolo 2020-2021 [ha]	Comuni	Consumo di suolo pro capite 2020-2021 [m ² /ab/anno]	Comuni	Densità di consumo di suolo 2020-2021 [m ² /ha]
Morsano al Tagliamento	12	Morsano al Tagliamento	43,74	Cordovado	73,83
Rivignano Teor	11	Cordovado	33,01	Morsano al Tagliamento	36,11
Cordovado	9	Amaro	29,36	Rivignano Teor	23,58
San Vito al Tagliamento	6	Varmo	20,73	Casarsa della Delizia	20,79
Varmo	6	Rivignano Teor	18,21	Varmo	15,83
Casarsa della Delizia	4	Chiusaforte	15,94	Buja	13,82
Buja	4	Sutrio	12,21	San Vito al Tagliamento	10,40
Udine	3	Forni Avoltri	6,40	Mariano del Friuli	8,98
Povoletto	3	Taipana	5,96	Povoletto	7,51
Amaro	2	Frisanco	5,78	Amaro	7,50

**Consumo di suolo
(2006 - 2020)**

(ha)

- ≤ 1
- 1 - 2
- 2 - 5
- 5 - 10
- ≥ 10

**Consumo di suolo
(2020 - 2021)**

(ha)

- ≤ 1
- 1 - 2
- 2 - 5
- 5 - 10
- ≥ 10

Consumo di suolo 2006 - 2021: localizzazione dei cambiamenti (ettari)

0 15 30 km

**Consumo di suolo
(2020 - 2021)**

Permanente

(ha)

- ≤ 1
- 1 - 2
- 2 - 5
- 5 - 10
- ≥ 10

**Consumo di suolo
(2020 - 2021)**

Reversibile

(ha)

- ≤ 1
- 1 - 2
- 2 - 5
- 5 - 10
- ≥ 10

Consumo di suolo annuale 2020-2021: localizzazione dei cambiamenti (ettari)

0 15 30 km

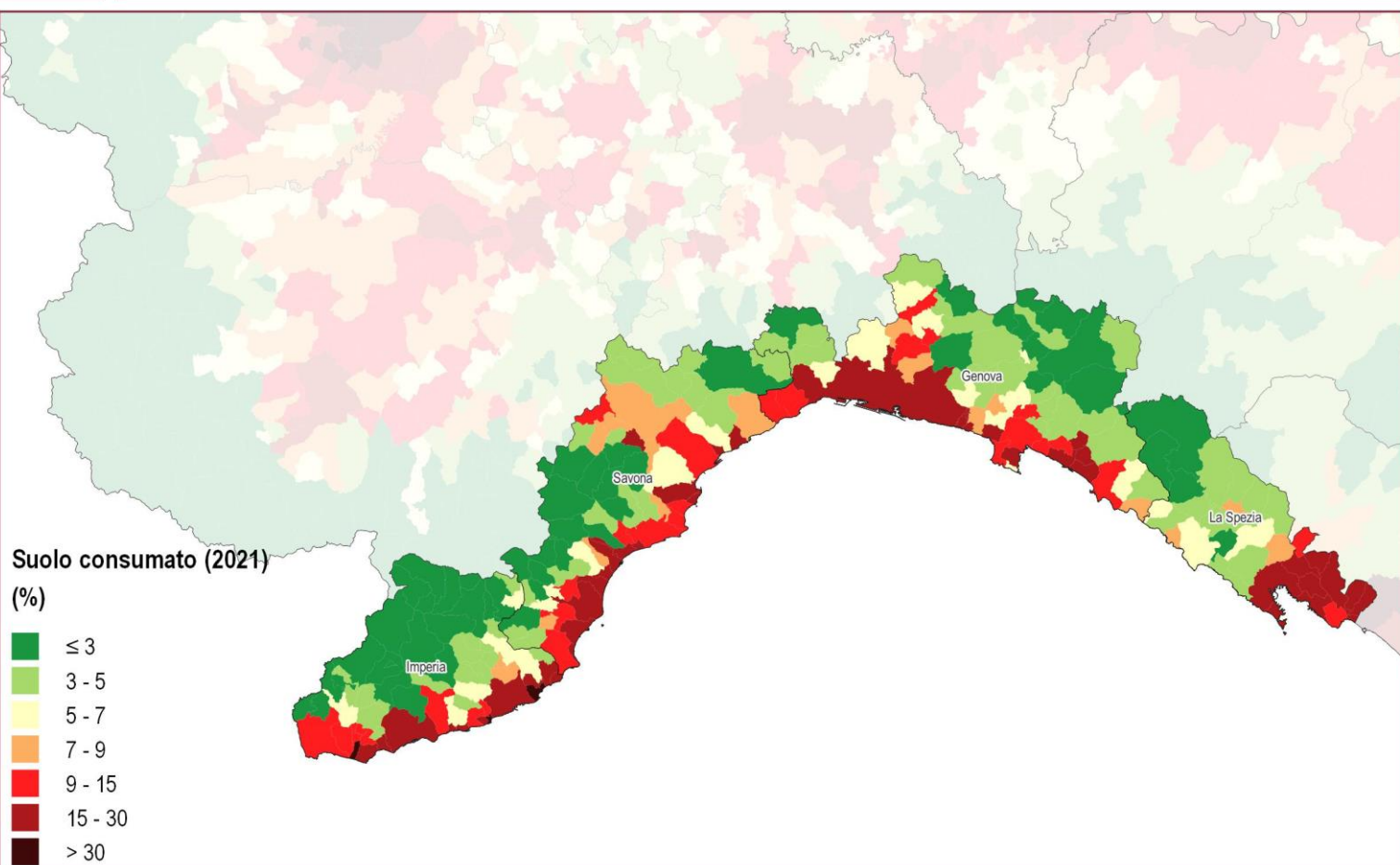

Suolo consumato 2021: percentuale sulla superficie amministrativa (%)

0 15 30 km

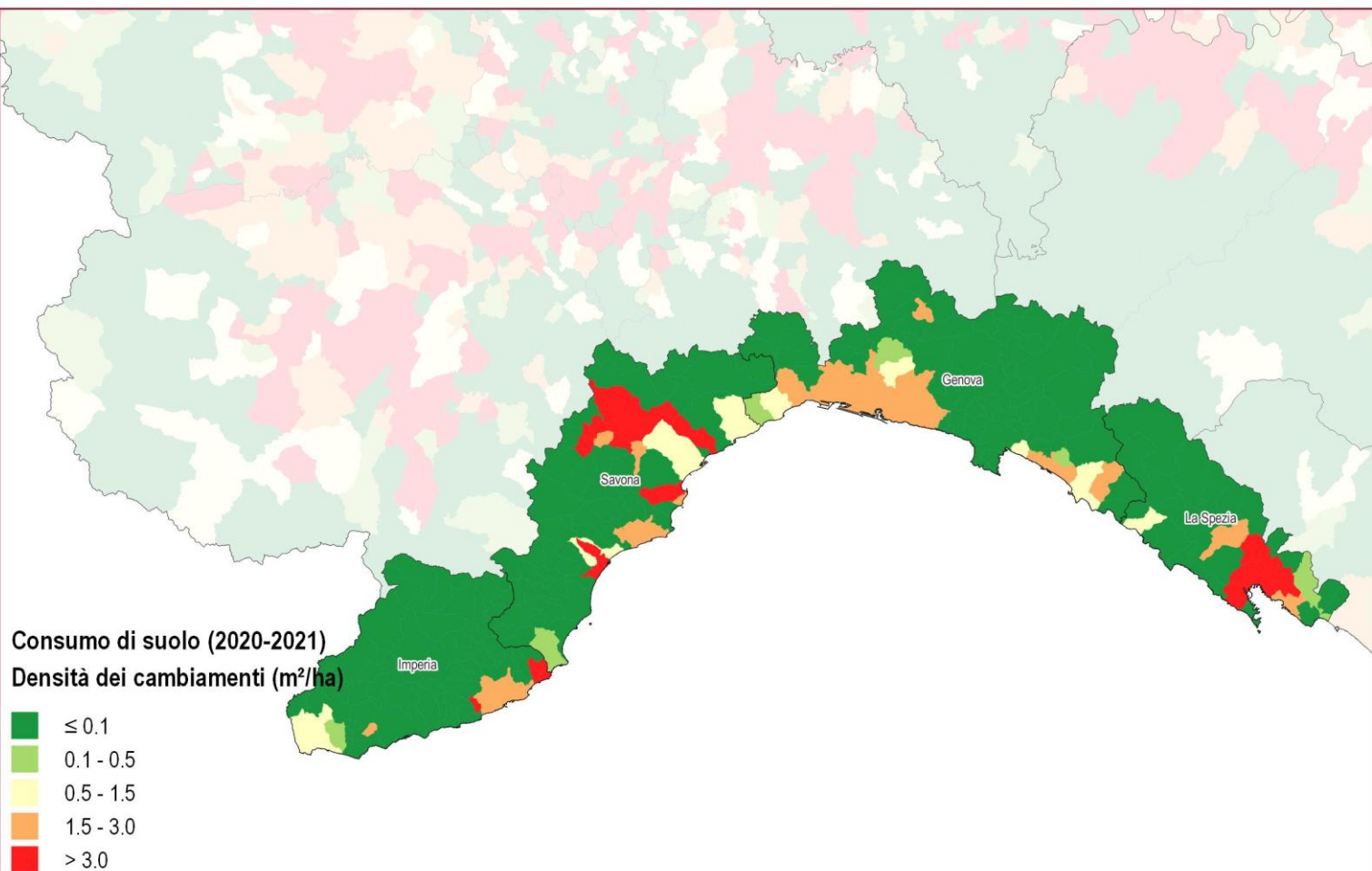

Consumo di suolo annuale netto 2020-2021: densità dei cambiamenti rispetto alla superficie comunale ($m^2/ettaro$)

0 15 30 km

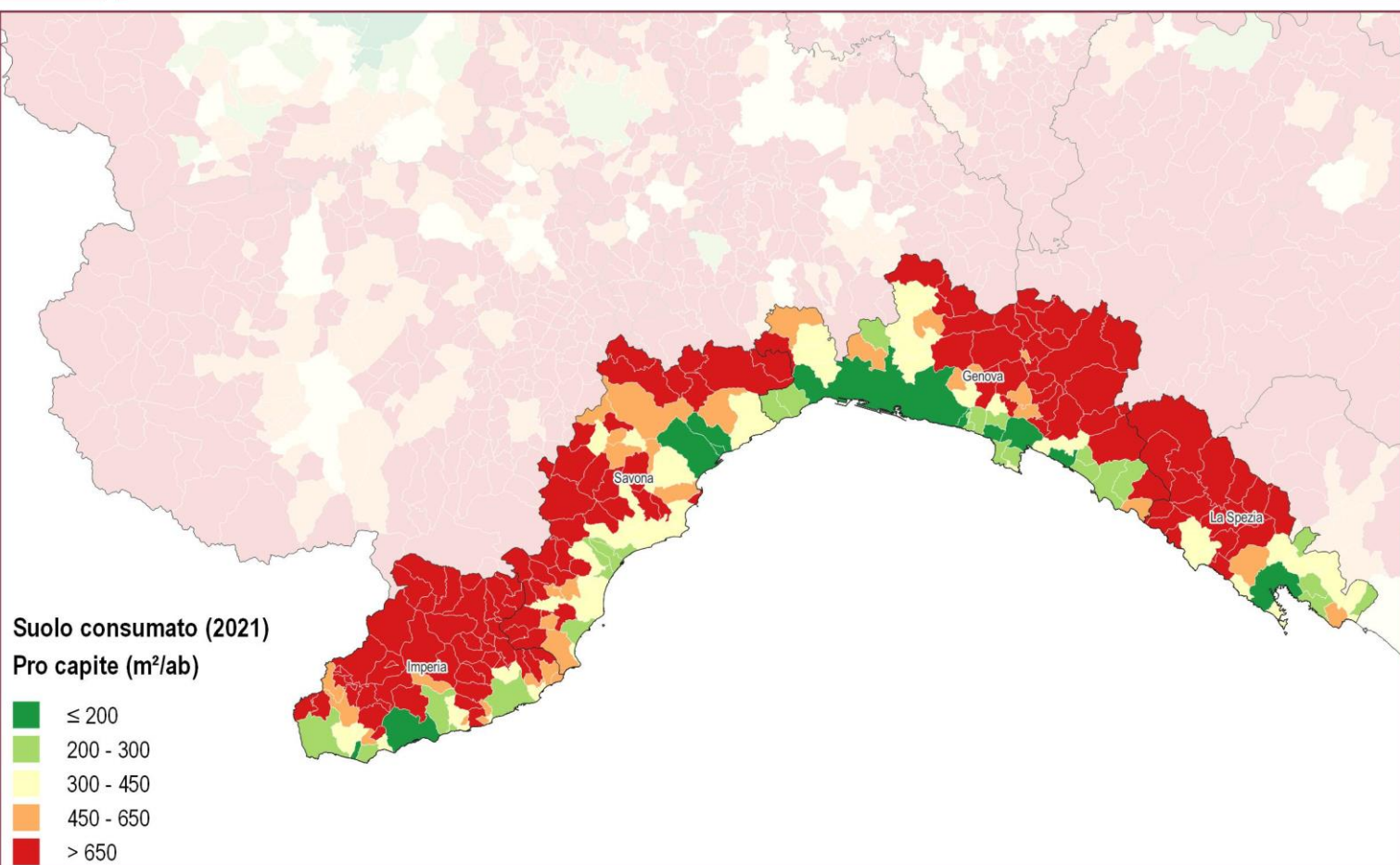

Suolo consumato 2021: valore pro capite a livello comunale (m²/ab)

0 15 30 km

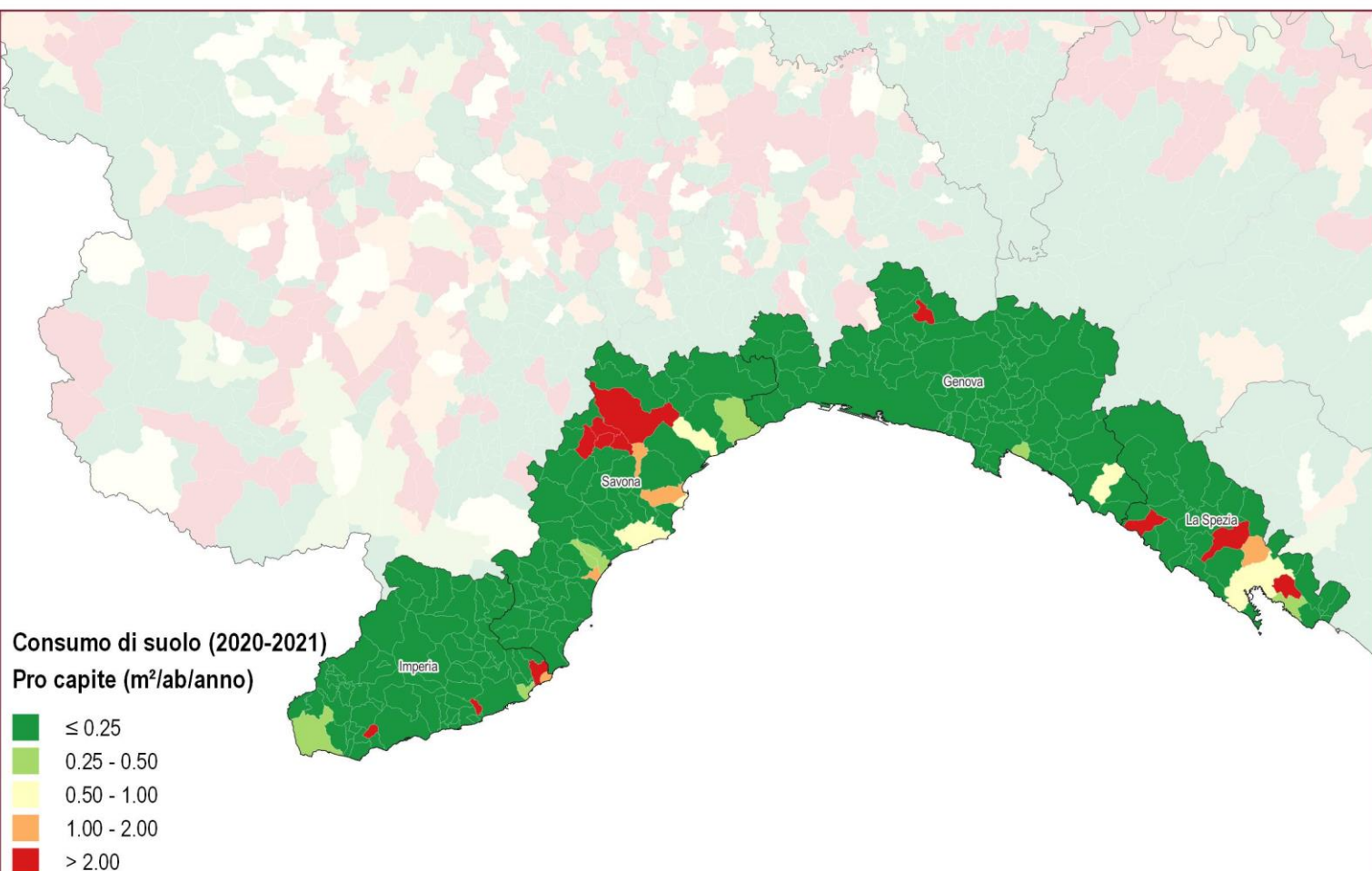

Consumo di suolo annuale netto 2020-2021: valore pro capite a livello comunale (m²/ab/anno)

0 15 30 km

Copertura del suolo (2018)

- Altre superfici artificiali non classificate
- Superfici impermeabili
- Superfici permeabili
- Superfici consolidate
- Superfici non consolidate
- Latifoglie
- Conifere
- Arbusteti
- Erbaceo periodico
- Erbaceo permanente
- Corpi idrici permanenti
- Ghiacci e nevi perenni
- Zone umide

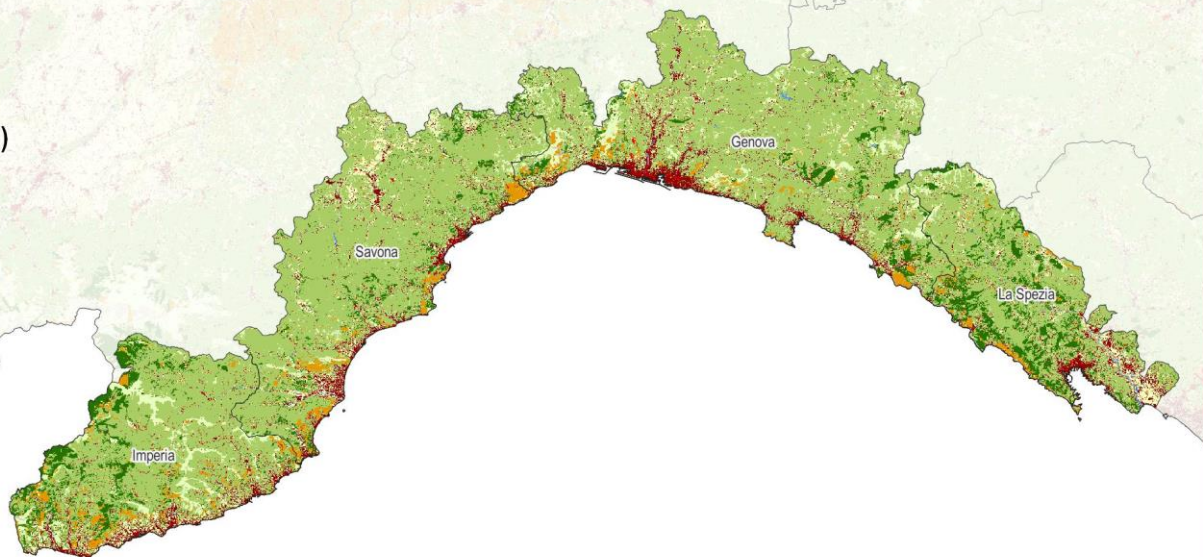
Copertura del suolo 2018

0 15 30 km

Suolo consumato (2021)
Grado di urbanizzazione

- Classe 1 - Urbano denso
- Classe 2 - Gruppi urbani a media o bassa densità
- Classe 3 - Rurale
- Classe 4 - Alta densità di costruito bassa densità di popolazione

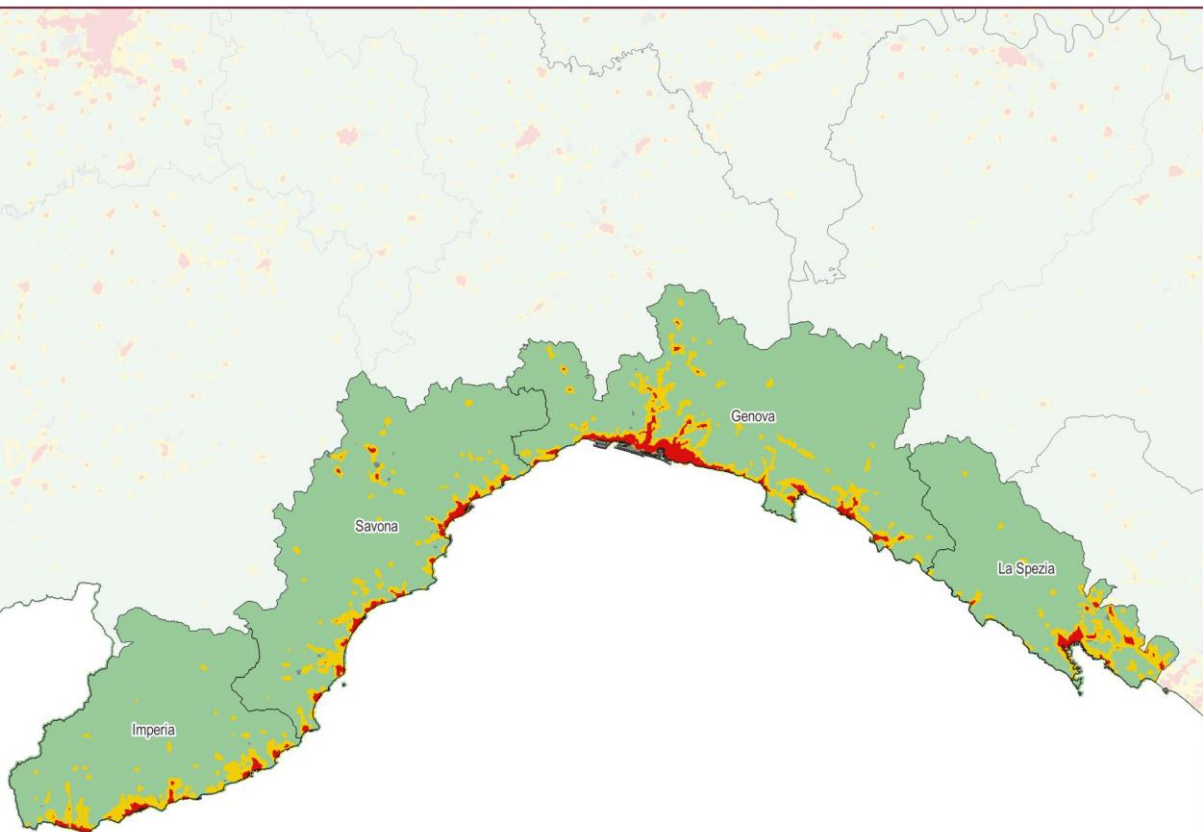

Suolo consumato (2021): Grado di urbanizzazione

0 15 30 km

Province	Suolo consumato 2021 [ha]	Suolo consumato 2021 [%]	Suolo consumato pro capite 2021 [m ² /ab]	Consumo di suolo 2020-2021 [ha]	Consumo di suolo pro capite 2020-2021 [m ² /ab/anno]	Densità di consumo di suolo 2020-2021 [m ² /ha]
Genova	14.603	7,96	177,30	8	0,09	0,42
Imperia	7.340	6,35	350,81	4	0,20	0,36
La Spezia	7.016	7,96	325,00	15	0,71	1,75
Savona	10.339	6,68	383,29	12	0,44	0,77
Regione	39.299	7,25	258,80	39	0,26	0,73
Italia	2.148.512	7,13	362,70	6331	1,07	2,10

Capoluoghi di Provincia	Suolo consumato 2021 [ha]	Suolo consumato 2021 [%]	Suolo consumato pro capite 2021 [m ² /ab]	Consumo di suolo 2020-2021 [ha]	Consumo di suolo pro capite 2020-2021 [m ² /ab/anno]	Densità consumo di suolo 2020-2021 [m ² /ha]
Genova	5.695	23,68	100,54	5,4	0,10	2,24
Imperia	967	21,30	230,62	0,9	0,22	2,05
La Spezia	1.468	28,55	158,80	7,7	0,83	14,92
Savona	845	12,93	143,35	0,5	0,09	0,80

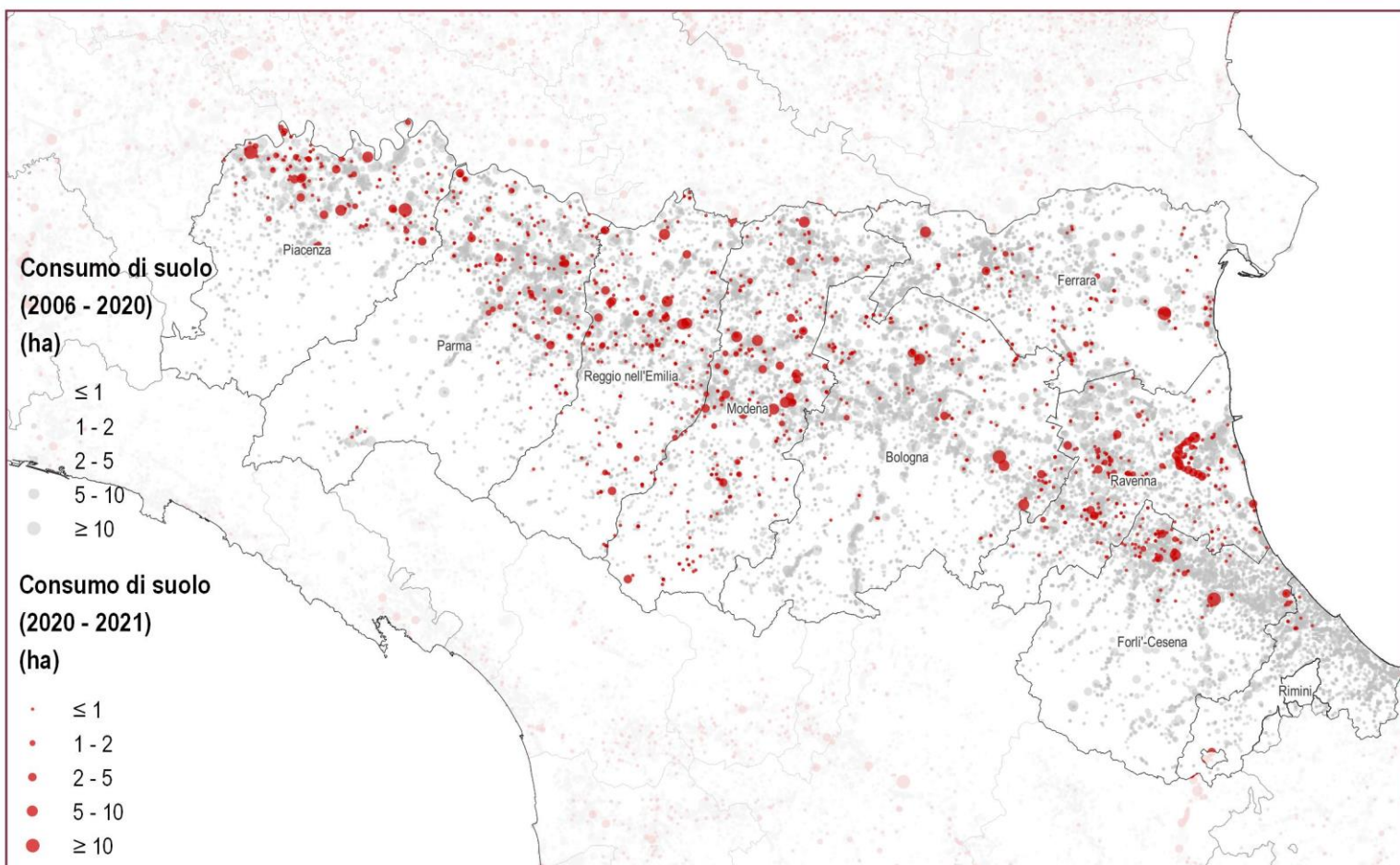
Comuni	Suolo consumato 2021 [ha]	Comuni	Suolo consumato 2021 [%]	Comuni	Suolo consumato pro capite 2021 [m ² /ab]
Genova	5.695	San Lorenzo al Mare	37,22	Fascia	5.134,29
La Spezia	1.468	Diano Marina	33,26	Gorreto	4.796,67
Sanremo	1.040	Vallecrosia	32,84	Rondanina	3.893,22
Imperia	967	Santo Stefano al Mare	29,47	Mendatica	3.533,92
Savona	845	Chiavari	29,04	Castelvecchio di Rocca Barbena	3.340,91
Albenga	836	La Spezia	28,55	Propata	2.920,00
Cairo Montenotte	719	Riva Ligure	27,99	Triora	2.511,39
Sarzana	717	Bordighera	26,46	Montebruno	2.351,18
Ventimiglia	597	Albissola Marina	25,45	Aquila d'Arroscia	2.277,18
Rapallo	450	Pietra Ligure	24,09	Varese Ligure	2.244,06
Comuni	Consumo di suolo 2020-2021 [ha]	Comuni	Consumo di suolo pro capite 2020-2021 [m ² /ab/anno]	Comuni	Densità di consumo di suolo 2020-2021 [m ² /ha]
La Spezia	8	Civezza	19,22	Civezza	30,64
Genova	5	Cosseria	5,46	Arcola	28,88
Arcola	5	Crocefieschi	4,83	La Spezia	14,92
Cairo Montenotte	4	Arcola	4,72	Carcare	12,11
Carcare	1	Seborga	4,63	Borghetto Santo Spirito	9,08
Civezza	1	Framura	4,11	San Bartolomeo al Mare	6,35
Vado Ligure	1	Plodio	3,67	Cervo	5,85
Imperia	1	Beverino	3,66	Millesimo	4,82
Albisola Superiore	1	Cairo Montenotte	3,02	Cosseria	4,67
Beverino	1	Carcare	2,38	Vado Ligure	4,54



Consumo di suolo 2006 - 2021: localizzazione dei cambiamenti (ettari)

0 15 30 km

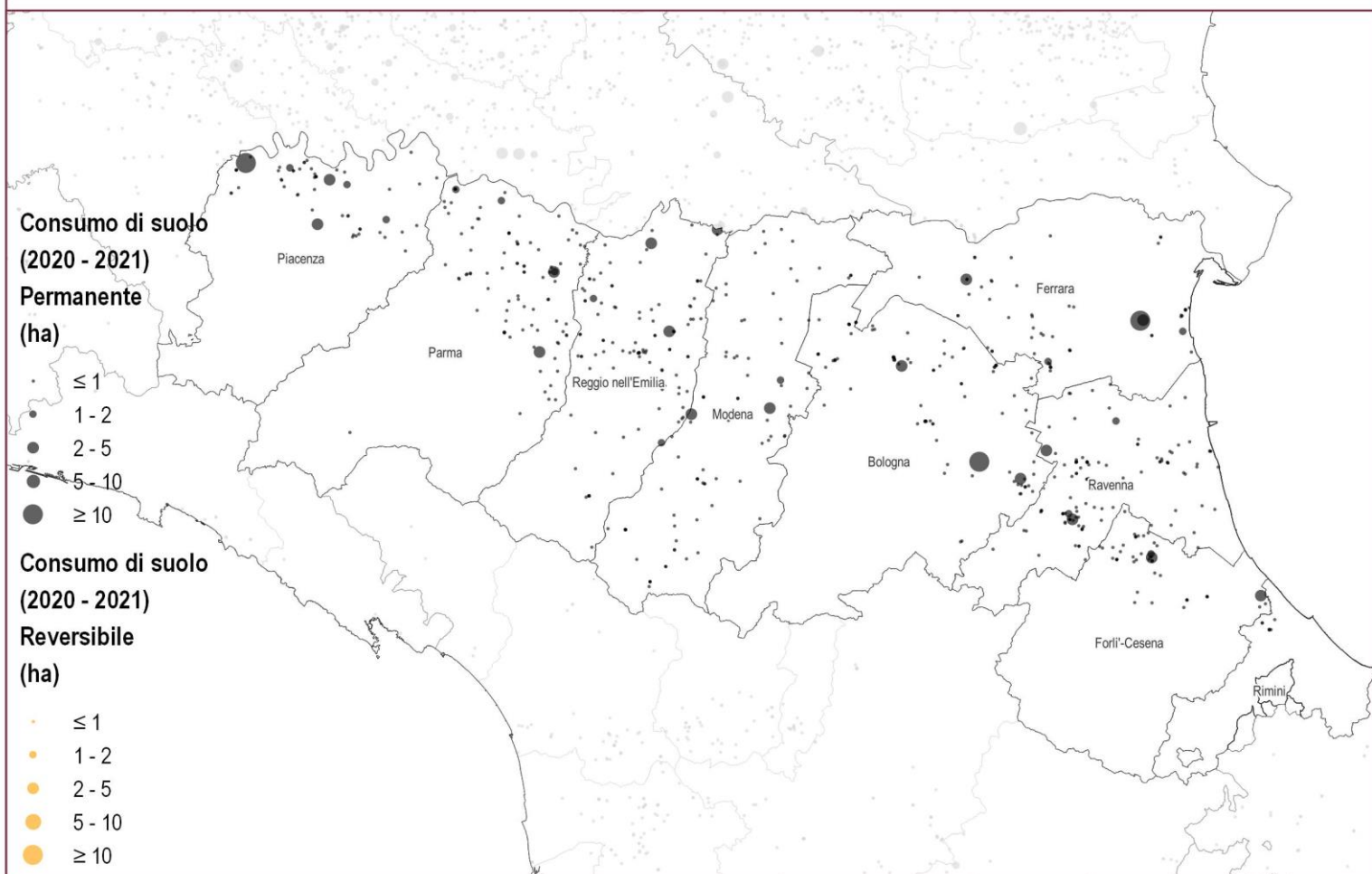

Consumo di suolo annuale 2020-2021: localizzazione dei cambiamenti (ettari)

0 15 30 km

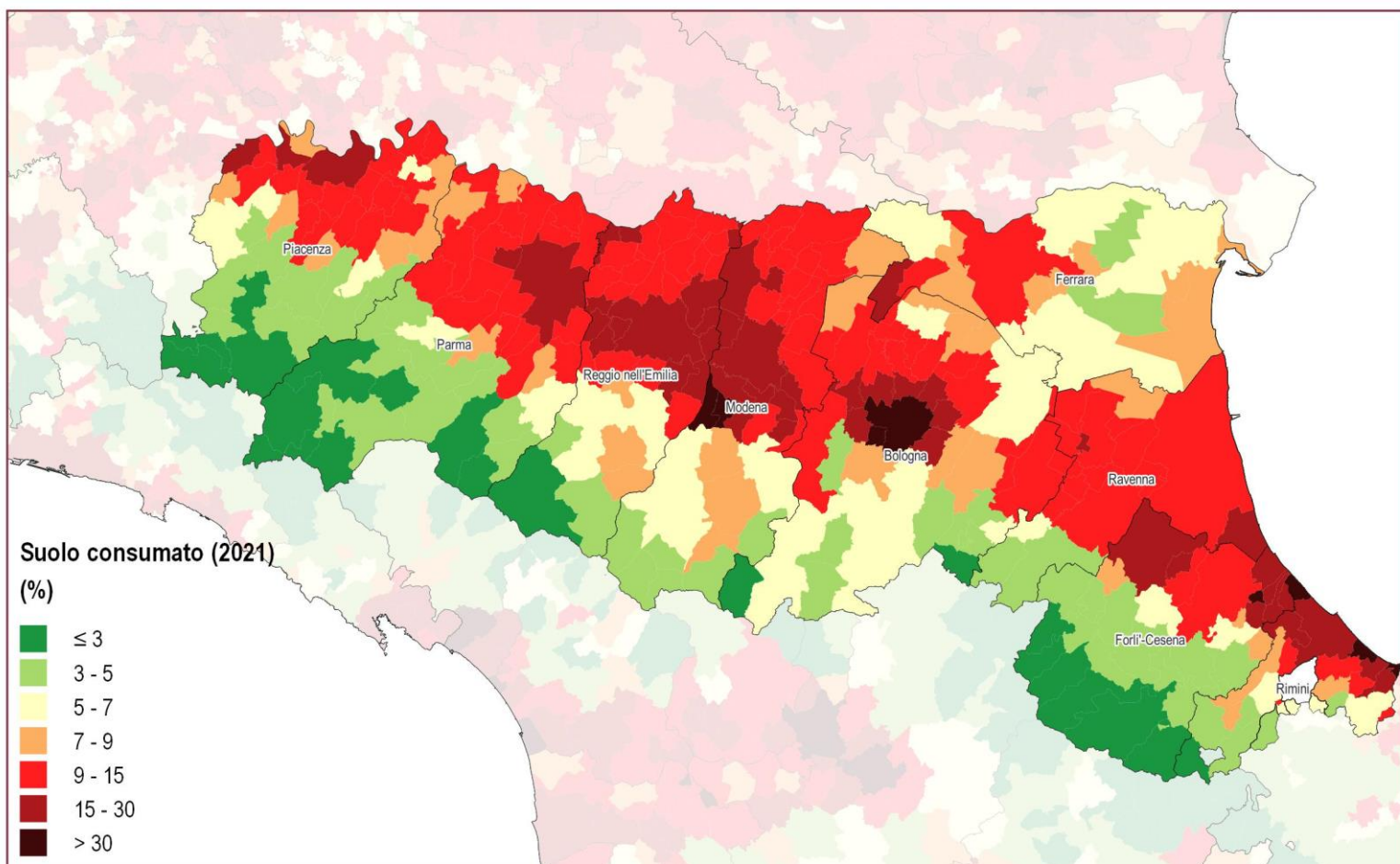

Suolo consumato 2021: percentuale sulla superficie amministrativa (%)

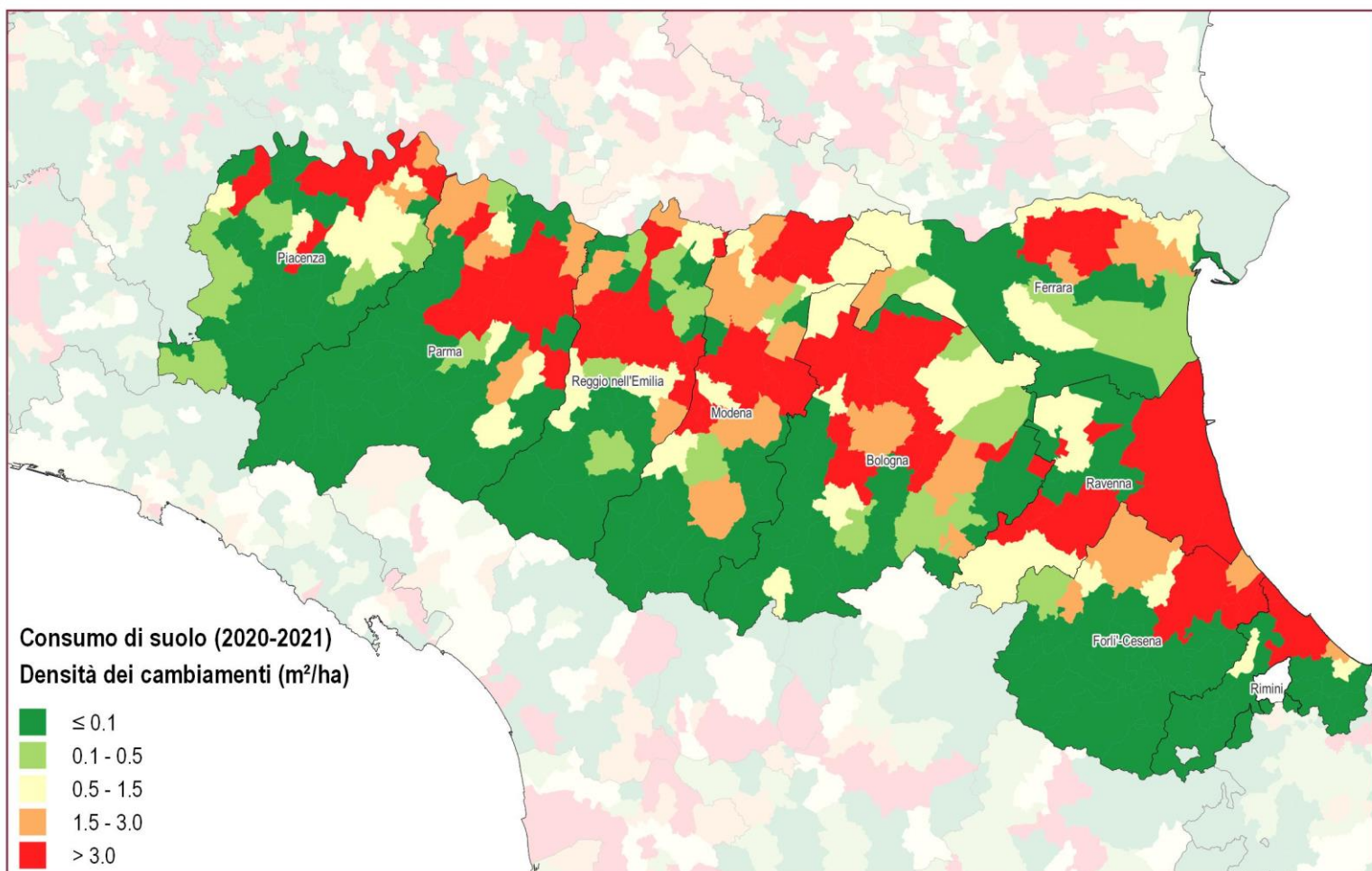

– Consumo di suolo annuale netto 2020-2021: densità dei cambiamenti rispetto alla superficie comunale ($m^2/ettaro$)

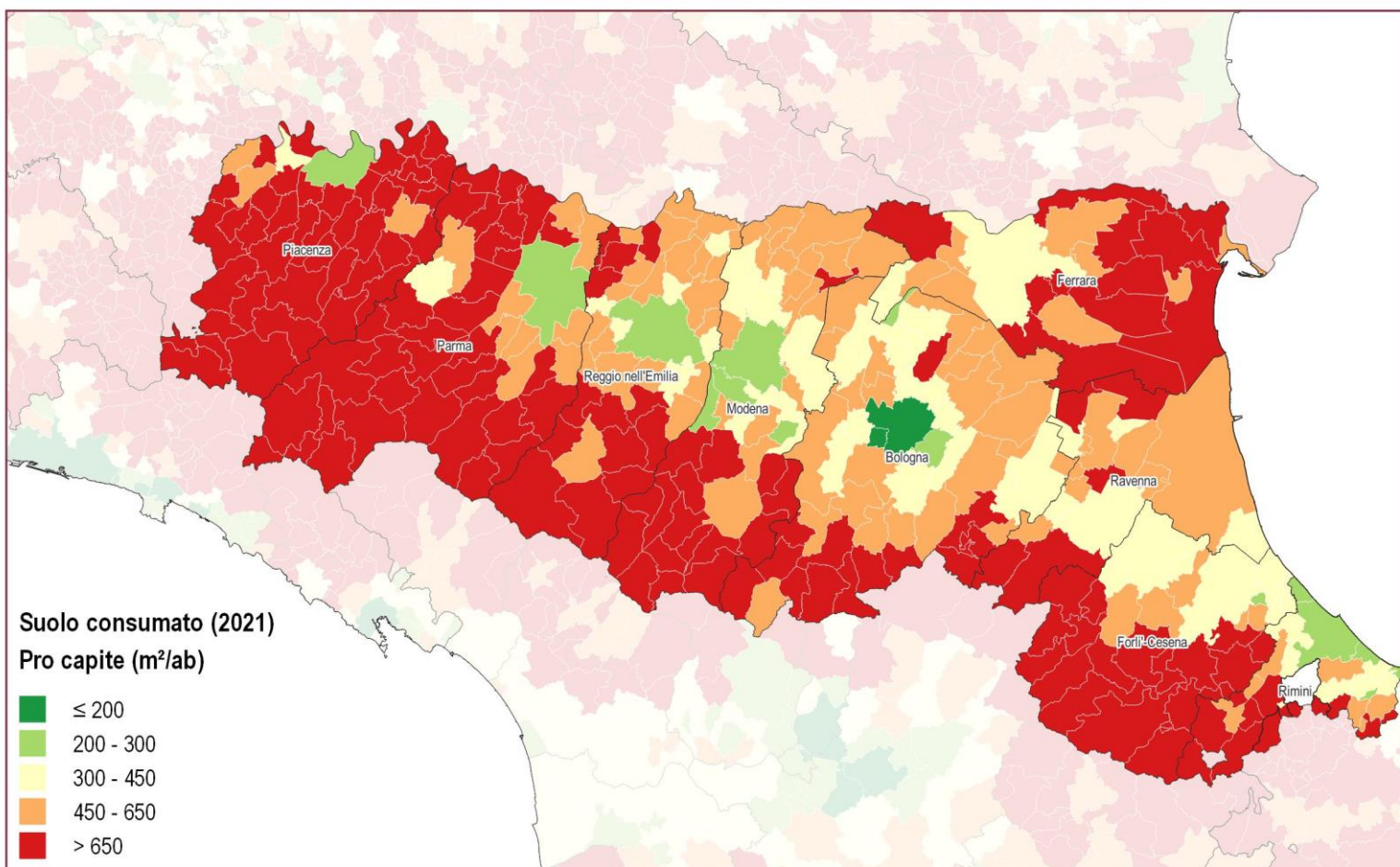

Suolo consumato 2021: valore pro capite a livello comunale (m²/ab)

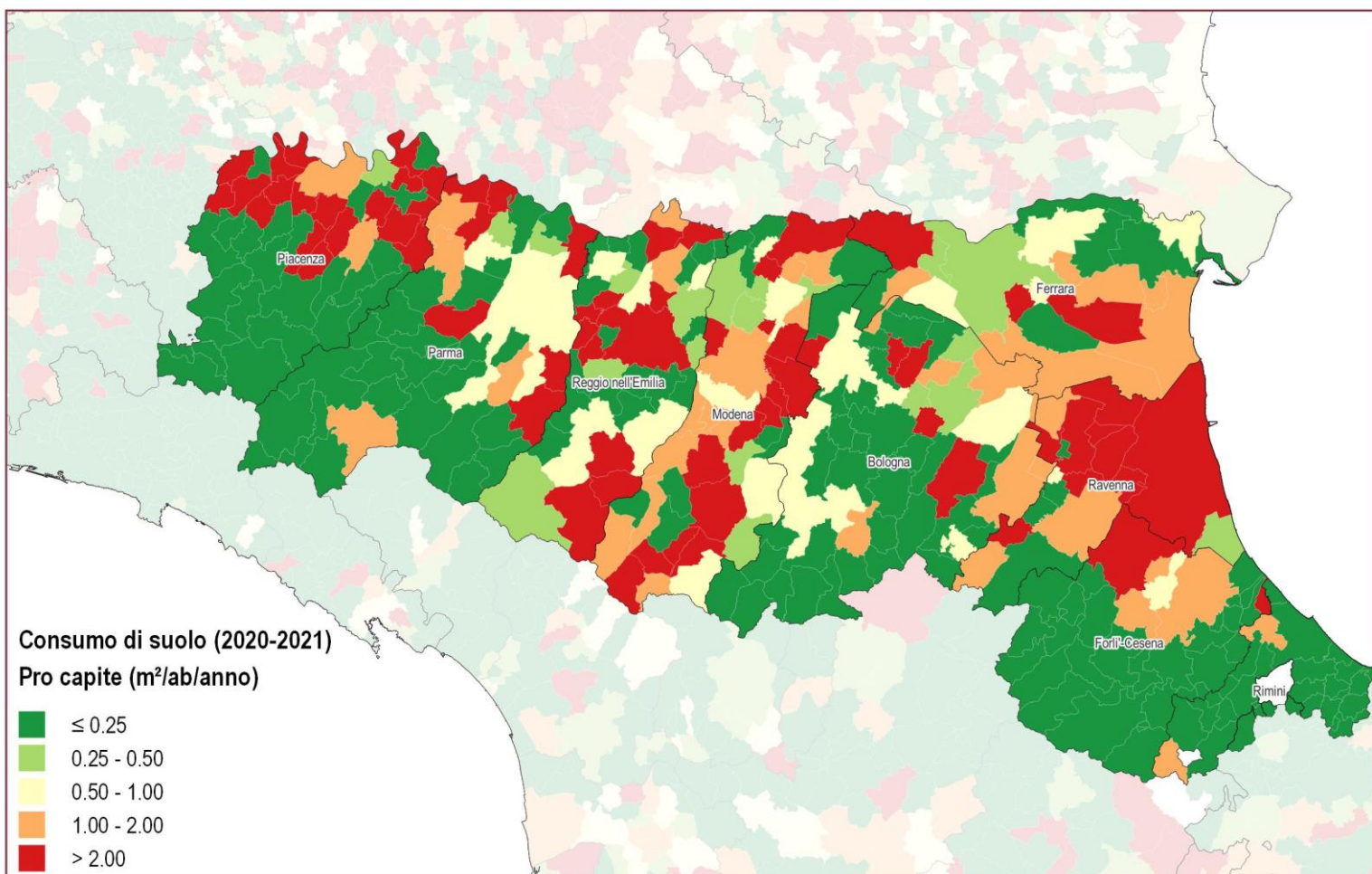

Consumo di suolo annuale netto 2020-2021: valore pro capite a livello comunale (m²/ab/anno)

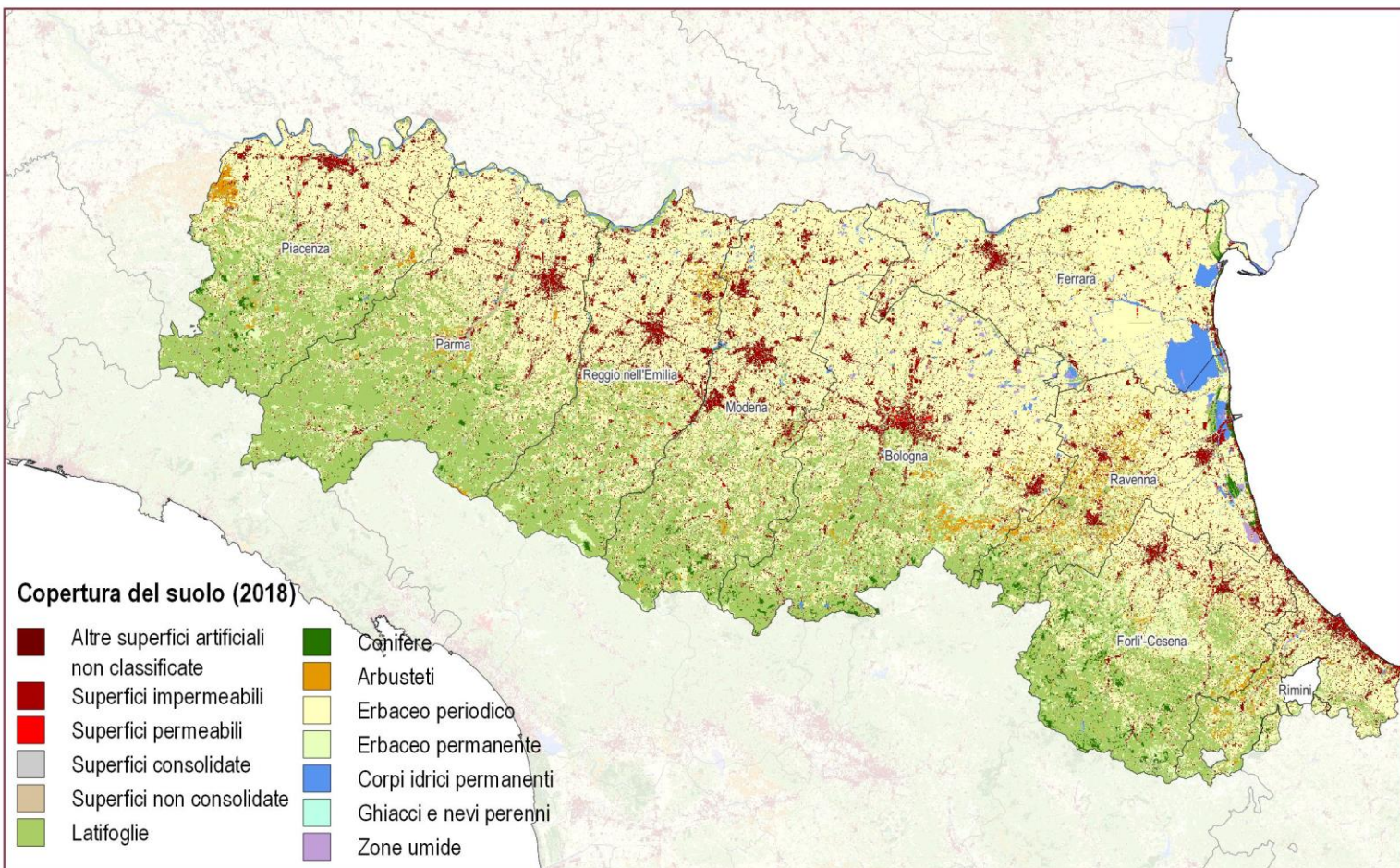

Copertura del suolo 2018

0 15 30 km

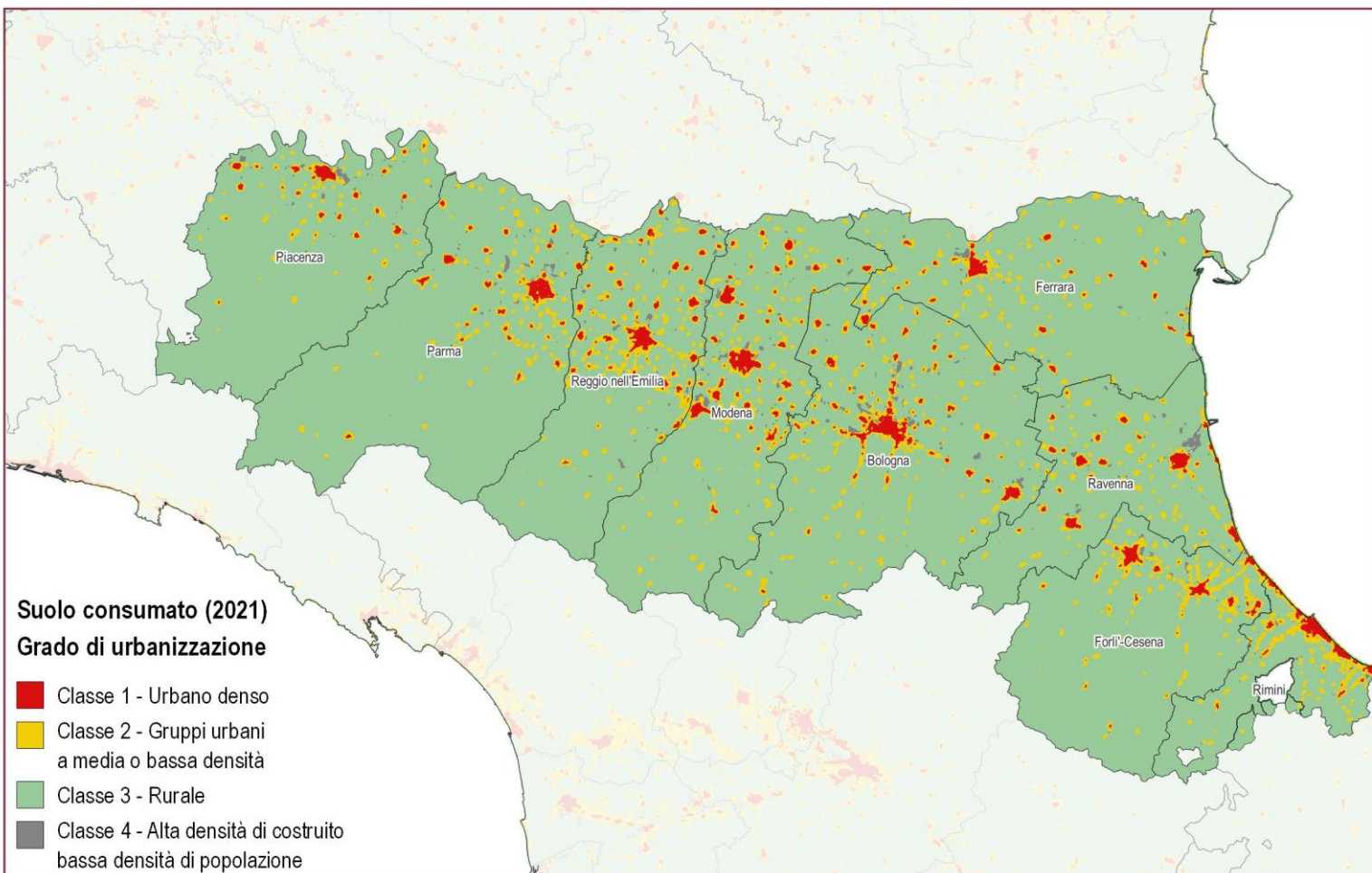

Suolo consumato (2021): Grado di urbanizzazione

0 15 30 km

Province	Suolo consumato 2021 [ha]	Suolo consumato 2021 [%]	Suolo consumato pro capite 2021 [m ² /ab]	Consumo di suolo 2020-2021 [ha]	Consumo di suolo pro capite 2020-2021 [m ² /ab/anno]	Densità di consumo di suolo 2020-2021 [m ² /ha]
Bologna	32.984	8,91	324,77	63	0,62	1,71
Ferrara	18.720	7,13	547,28	56	1,64	2,14
Forlì-Cesena	17.274	7,27	439,94	51	1,29	2,13
Modena	29.587	11,00	420,45	135	1,92	5,02
Parma	26.320	7,63	585,36	41	0,91	1,19
Piacenza	19.719	7,62	694,96	103	3,63	3,98
Ravenna	18.890	10,17	488,56	114	2,95	6,13
Reggio nell'Emilia	25.413	11,09	482,09	96	1,81	4,17
Rimini	11.417	12,40	335,60	3	0,08	0,31
Regione	200.320	8,90	451,03	658	1,48	2,92
Italia	2.148.512	7,13	362,70	6331	1,07	2,10

Capoluoghi di Provincia	Suolo consumato 2021 [ha]	Suolo consumato 2021 [%]	Suolo consumato pro capite 2021 [m ² /ab]	Consumo di suolo 2020-2021 [ha]	Consumo di suolo pro capite 2020-2021 [m ² /ab/anno]	Densità di consumo di suolo 2020-2021 [m ² /ha]
Bologna	4.758	33,78	121,48	3	0,08	2,13
Ferrara	5.081	12,54	385,86	7	0,50	1,61
Forlì-Cesena	3.770	16,53	321,11	27	2,33	11,99
Modena	4.620	25,22	247,85	28	1,50	15,30
Parma	5.620	21,56	286,75	11	0,57	4,30
Piacenza	2.923	24,70	284,48	15	1,48	12,88
Ravenna	7.113	10,89	454,58	69	4,39	10,51
Reggio nell'Emilia	4.886	21,17	286,39	35	2,08	15,36
Rimini	3.673	27,08	244,45	0	0,02	0,25

Comuni	Suolo consumato 2021 [ha]	Comuni	Suolo consumato 2021 [%]	Comuni	Suolo consumato pro capite 2021 [m ² /ab]
Ravenna	7.113	Cattolica	61,39	Zerba	9.645,71
Parma	5.620	Riccione	51,19	Cerignale	6.141,18
Ferrara	5.081	Fiorano Modenese	36,32	Ottone	3.898,72
Reggio nell'Emilia	4.886	Gambettola	35,11	Farini	3.609,83
Bologna	4.755	Bologna	33,76	Castel delci	3.443,35
Modena	4.620	Casalecchio di Reno	30,99	Ferriere	3.417,59
Forlì	3.770	Sassuolo	30,79	Valmozzola	3.407,99
Rimini	3.673	Bellaria-Igea Marina	29,76	Pellegrino Parmense	3.241,15
Cesena	3.563	Morciano di Romagna	27,28	Piozzano	3.118,01
Piacenza	2.923	Rimini	27,08	Morfasso	3.062,96
Comuni	Consumo di suolo 2020-2021 [ha]	Comuni	Consumo di suolo pro capite 2020-2021 [m ² /ab/anno]	Comuni	Densità di consumo di suolo 2020-2021 [m ² /ha]
Ravenna	69	Ostellato	52,45	Spilamberto	52,24
Reggio nell'Emilia	35	Polesine Zibello	25,49	Castel San Giovanni	49,37
Ostellato	30	Besenzone	16,38	Sant'Ilario d'Enza	43,62
Modena	28	Castel San Giovanni	15,75	Bagnolo in Piano	33,10
Forlì	27	Montecreto	15,65	Rottofreno	32,28
Castel San Giovanni	22	Pievepelago	14,83	San Mauro Pascoli	31,04
Spilamberto	16	Gossolengo	13,84	Campogalliano	26,53
Piacenza	15	Toano	13,37	Gossolengo	25,19
Fiorenzuola d'Arda	15	Spilamberto	12,12	Fiorenzuola d'Arda	25,15
Cesena	14	Carpineti	11,01	Montecchio Emilia	22,87

Consumo di suolo (2006 - 2020)

(ha)

- ≤ 1
- 1 - 2
- 2 - 5
- 5 - 10
- ≥ 10

Consumo di suolo (2020 - 2021)

(ha)

- ≤ 1
- 1 - 2
- 2 - 5
- 5 - 10
- ≥ 10

Consumo di suolo 2006 - 2021: localizzazione dei cambiamenti (ettari)

0 15 30 km

Consumo di suolo (2020 - 2021)

Permanente

(ha)

- ≤ 1
- 1 - 2
- 2 - 5
- 5 - 10
- ≥ 10

Consumo di suolo (2020 - 2021)

Reversibile

(ha)

- ≤ 1
- 1 - 2
- 2 - 5
- 5 - 10
- ≥ 10

Consumo di suolo annuale 2020-2021: localizzazione dei cambiamenti (ettari)

0 15 30 km

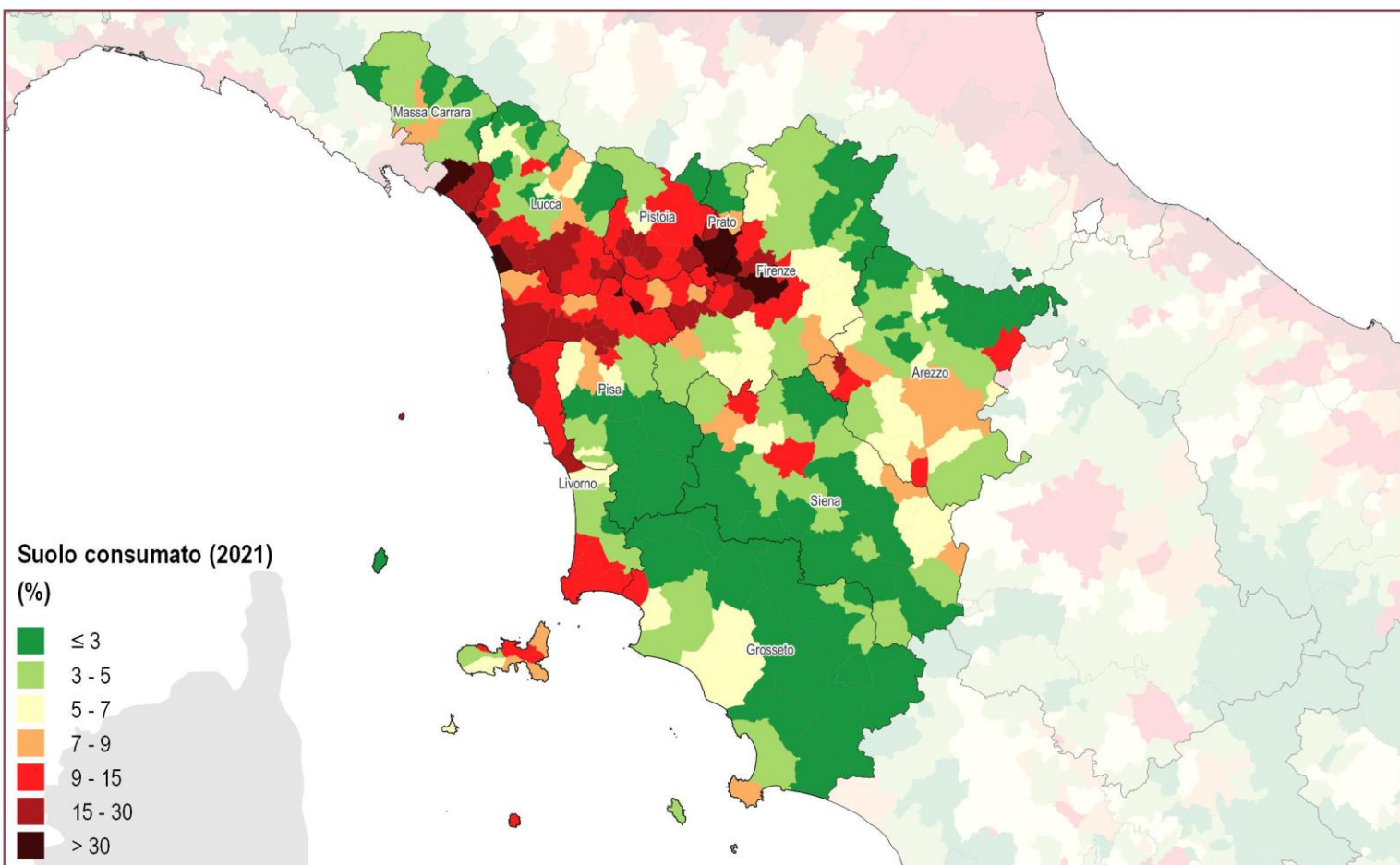

Suolo consumato 2021: percentuale sulla superficie amministrativa (%)

0 15 30 km

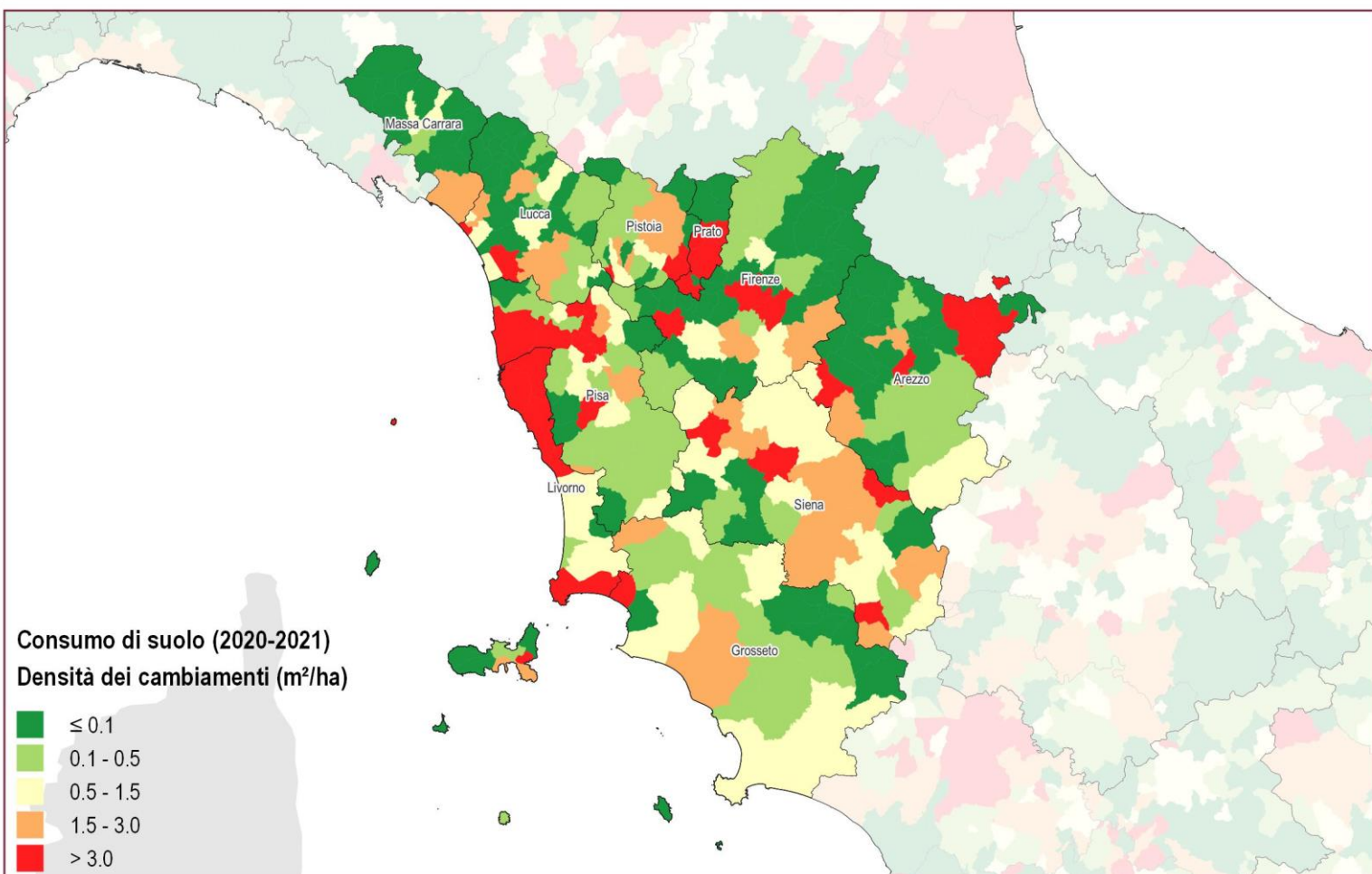

– Consumo di suolo annuale netto 2020-2021: densità dei cambiamenti rispetto alla superficie comunale (m²/ettaro)

0 15 30 km

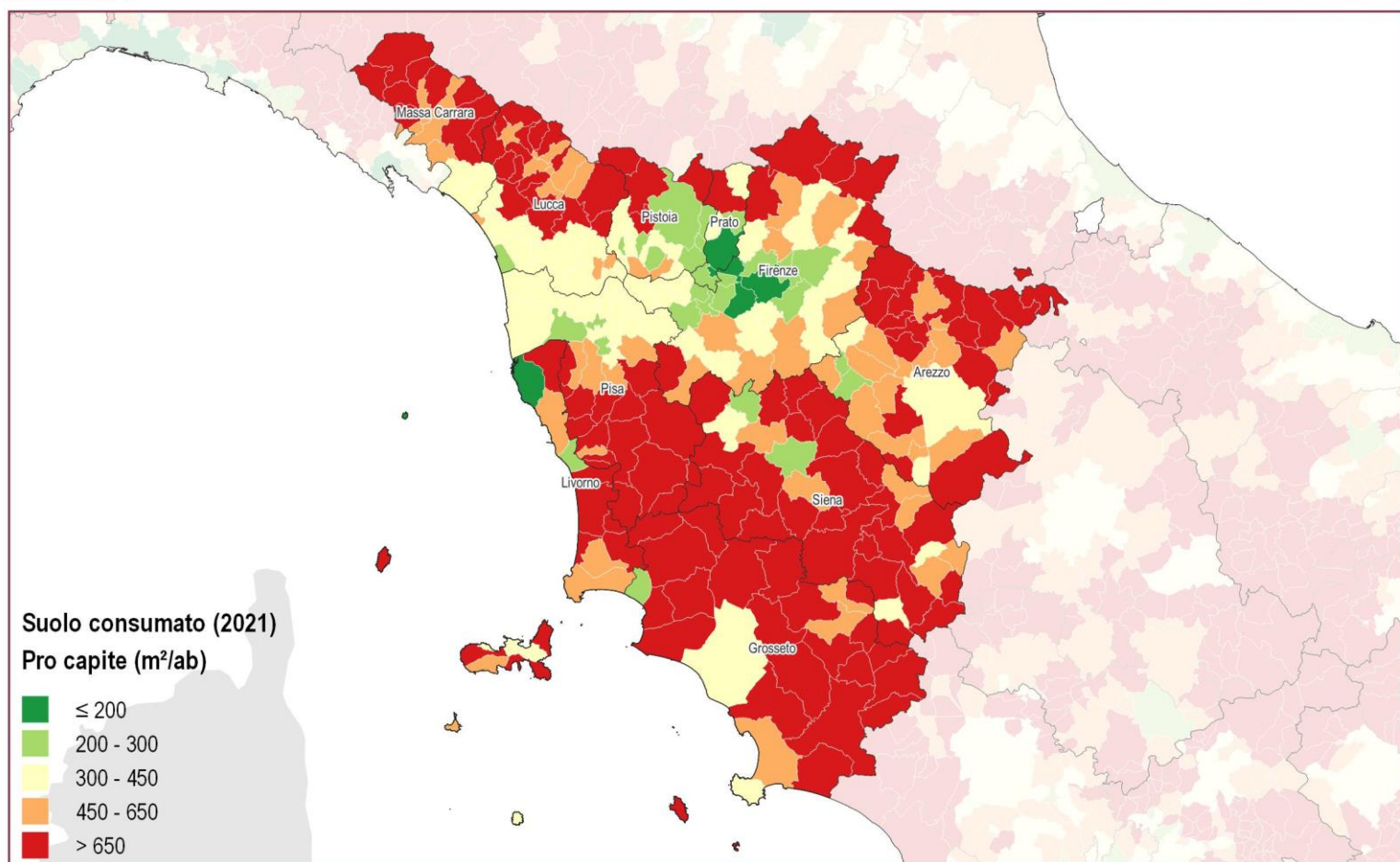

Suolo consumato 2021: valore pro capite a livello comunale (m²/ab)

0 15 30 km

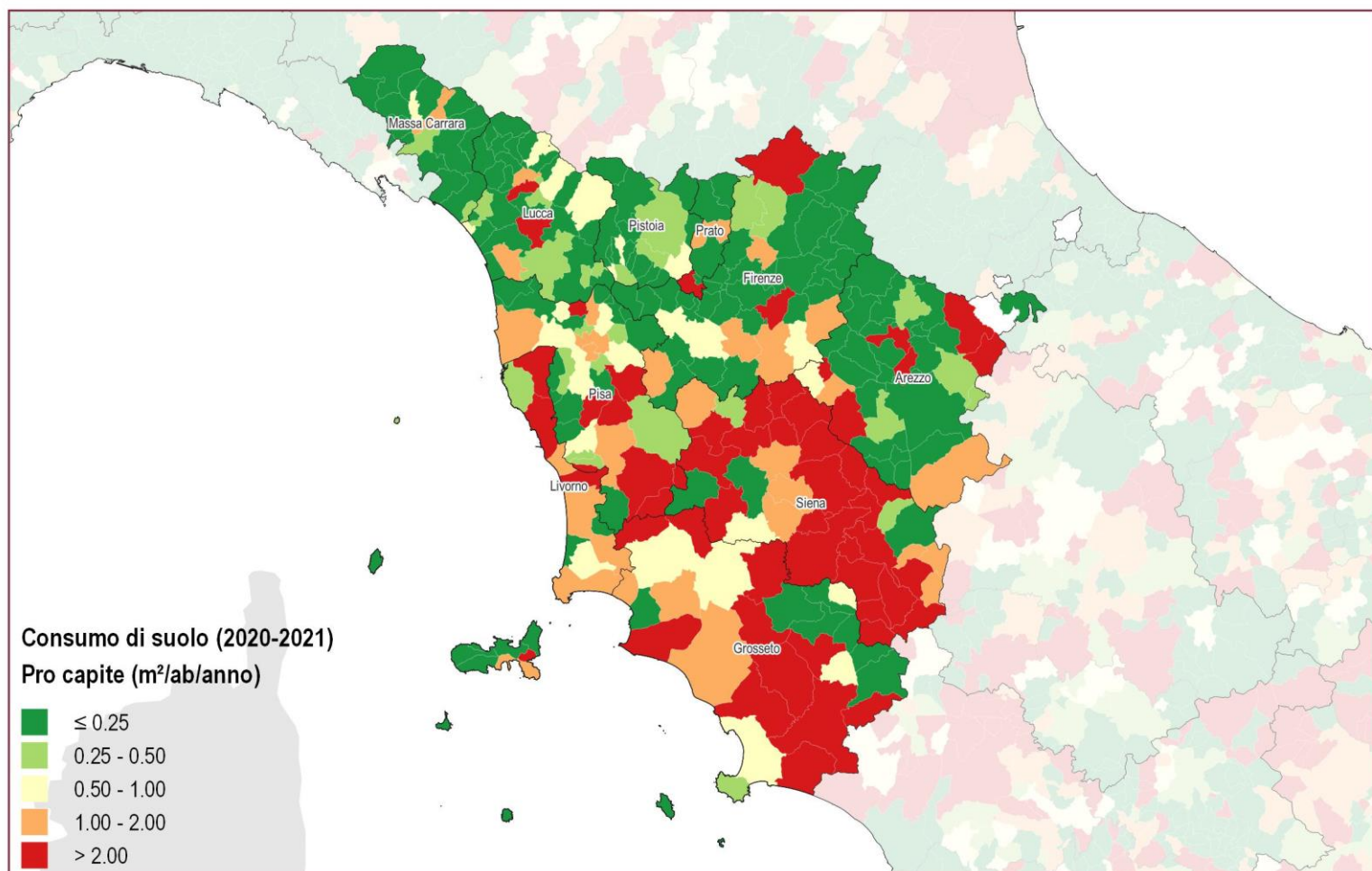

Consumo di suolo annuale netto 2020-2021: valore pro capite a livello comunale (m²/ab/anno)

0 15 30 km

Copertura del suolo (2018)

- Altre superfici artificiali non classificate
- Superfici impermeabili
- Superfici permeabili
- Superfici consolidate
- Superfici non consolidate
- Latifoglie
- Conifere
- Arbusteti
- Erbaceo periodico
- Erbaceo permanente
- Corpi idrici permanenti
- Ghiacci e nevi perenni
- Zone umide

Copertura del suolo 2018

0 15 30 km

Suolo consumato (2021)

Grado di urbanizzazione

- Classe 1 - Urbano denso
- Classe 2 - Gruppi urbani a media o bassa densità
- Classe 3 - Rurale
- Classe 4 - Alta densità di costruito bassa densità di popolazione

Suolo consumato (2021): Grado di urbanizzazione

0 15 30 km

Province	Suolo consumato 2021 [ha]	Suolo consumato 2021 [%]	Suolo consumato pro capite 2021 [m ² /ab]	Consumo di suolo 2020-2021 [ha]	Consumo di suolo pro capite 2020-2021 [m ² /ab/anno]	Densità di consumo di suolo 2020-2021 [m ² /ha]
Arezzo	17.209	5,33	511,41	51	1,52	1,58
Firenze	25.761	7,33	258,02	44	0,44	1,25
Grosseto	14.269	3,17	654,99	36	1,67	0,81
Livorno	12.203	10,05	370,92	31	0,94	2,54
Lucca	16.201	9,13	421,94	14	0,36	0,79
Massa Carrara	8.442	7,31	444,72	4	0,23	0,38
Pisa	17.114	7,00	409,44	34	0,81	1,38
Pistoia	9.870	10,23	340,06	9	0,29	0,89
Prato	5.218	14,27	196,70	14	0,53	3,84
Siena	15.540	4,07	589,08	57	2,16	1,49
Regione	141.827	6,17	384,06	294	0,80	1,28
Italia	2.148.512	7,13	362,70	6331	1,07	2,10

Capoluoghi di Provincia	Suolo consumato 2021 [ha]	Suolo consumato 2021 [%]	Suolo consumato pro capite 2021 [m ² /ab]	Consumo di suolo 2020-2021 [ha]	Consumo di suolo pro capite 2020-2021 [m ² /ab/anno]	Densità consumo di suolo 2020-2021 [m ² /ha]
Arezzo	3.273	8,51	336,09	2	0,19	0,49
Firenze	4.292	41,95	116,51	3	0,09	3,18
Grosseto	2.981	6,29	365,10	14	1,73	2,99
Livorno	2.894	27,62	186,24	5	0,30	4,43
Lucca	2.821	15,18	315,68	4	0,41	1,96
Massa Carrara	2.077	22,12	310,14	2	0,24	1,68
Pisa	3.027	16,35	336,43	10	1,08	5,26
Pistoia	2.614	11,06	291,34	4	0,42	1,61
Prato	3.236	33,24	160,68	5	0,25	5,16
Siena	1.480	12,48	273,36	7	1,27	5,80

Comuni	Suolo consumato 2021 [ha]	Comuni	Suolo consumato 2021 [%]	Comuni	Suolo consumato pro capite 2021 [m ² /ab]
Firenze	4.292	Forte dei Marmi	46,18	Badia Tedalda	2.742,97
Arezzo	3.273	Firenze	41,95	Radicondoli	2.581,50
Prato	3.236	Viareggio	38,55	Radicondoli	2.010,55
Pisa	3.027	Prato	33,24	Zeri	1.953,53
Grosseto	2.981	Agliana	32,52	Monteverdi Marittimo	1.891,70
Livorno	2.894	Poggio a Caiano	32,28	Firenzuola	1.842,08
Lucca	2.821	Campi Bisenzio	32,03	Montecatini Val di Cecina	1.820,02
Pistoia	2.614	Carrara	31,04	Minucciano	1.724,77
Carrara	2.214	Santa Croce sull'Arno	30,21	Campagnatico	1.724,39
Capannori	2.086	Porcari	29,04	Civitella Paganico	1.721,03
Comuni	Consumo di suolo 2020-2021 [ha]	Comuni	Consumo di suolo pro capite 2020-2021 [m ² /ab/anno]	Comuni	Densità di consumo di suolo 2020-2021 [m ² /ha]
Bagno a Ripoli	26	Badia Tedalda	264,16	Bagno a Ripoli	35,69
Badia Tedalda	26	Pieve Santo Stefano	35,62	Badia Tedalda	22,18
Grosseto	14	Chianni	25,42	San Giovanni Valdarno	19,26
Pieve Santo Stefano	11	Trequanda	12,80	Porto Azzurro	18,52
Pisa	10	Monterotondo Marittimo	12,77	Agliana	14,55
Rosignano Marittimo	7	Bagno a Ripoli	10,44	Buti	14,02
Siena	7	Montalcino	8,74	Carmignano	13,74
Carmignano	5	Molazzana	7,76	Ponsacco	8,80
Prato	5	Castiglione d'Orcia	6,72	Pontedera	8,51
Montalcino	5	Porto Azzurro	6,67	Montemurlo	8,48

Consumo di suolo (2006 - 2020)

(ha)

- ≤ 1
- 1 - 2
- 2 - 5
- 5 - 10
- ≥ 10

Consumo di suolo (2020 - 2021)

(ha)

- ≤ 1
- 1 - 2
- 2 - 5
- 5 - 10
- ≥ 10

Consumo di suolo 2006 - 2021: localizzazione dei cambiamenti (ettari)

0 15 30 km

Consumo di suolo (2020 - 2021)

Permanente

(ha)

- ≤ 1
- 1 - 2
- 2 - 5
- 5 - 10
- ≥ 10

Consumo di suolo (2020 - 2021)

Reversibile

(ha)

- ≤ 1
- 1 - 2
- 2 - 5
- 5 - 10
- ≥ 10

Consumo di suolo annuale 2020-2021: localizzazione dei cambiamenti (ettari)

0 15 30 km

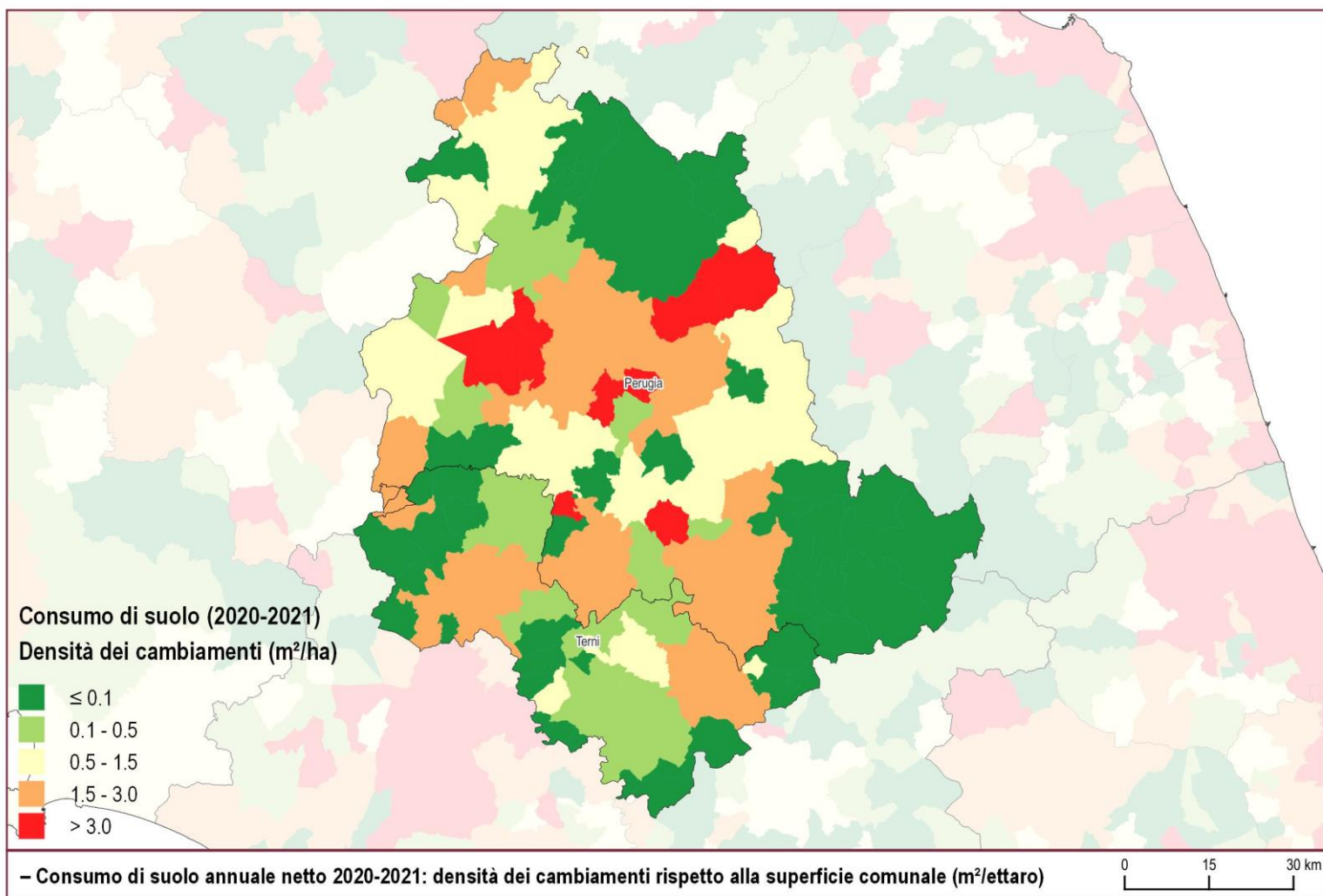
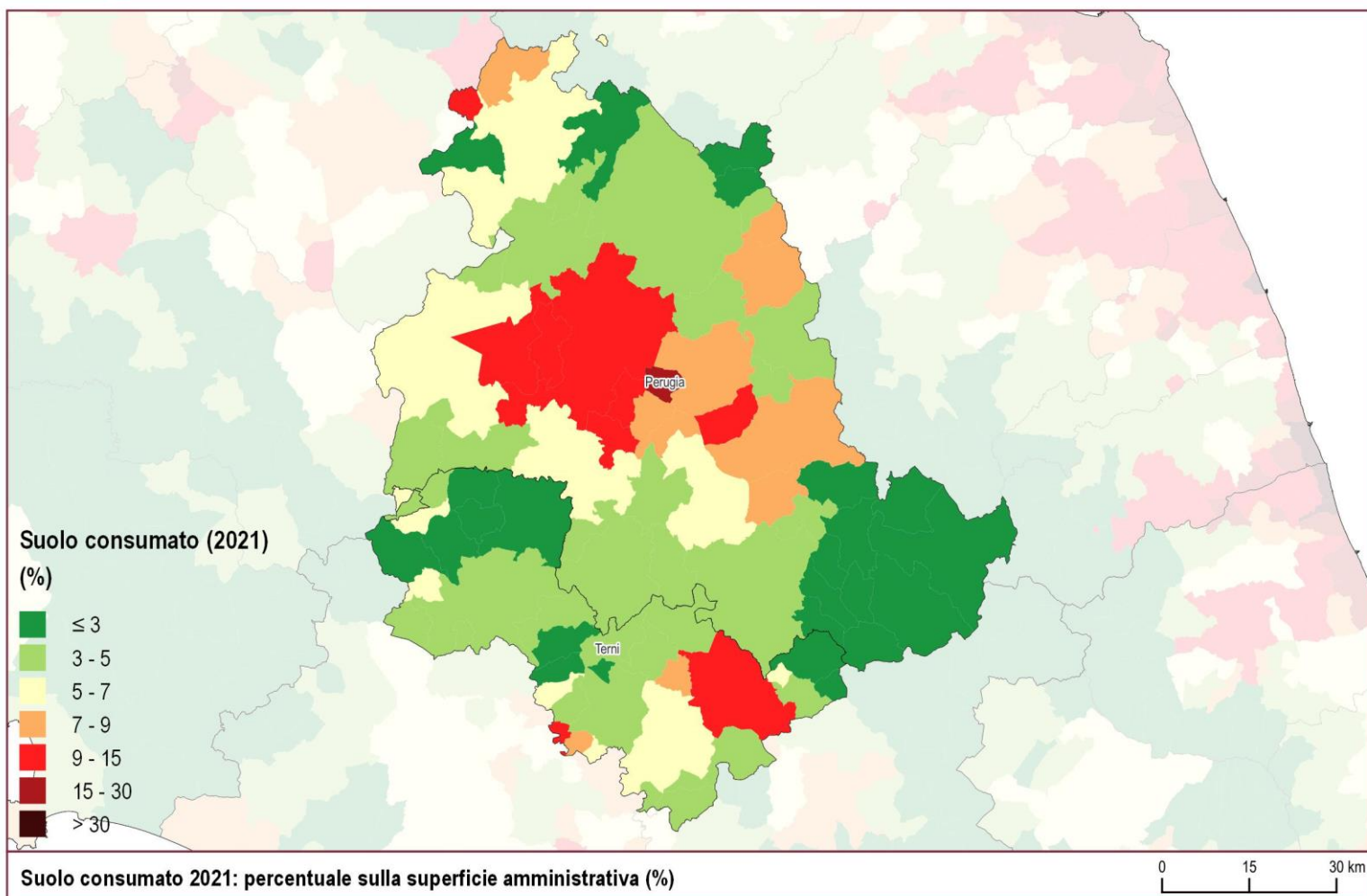

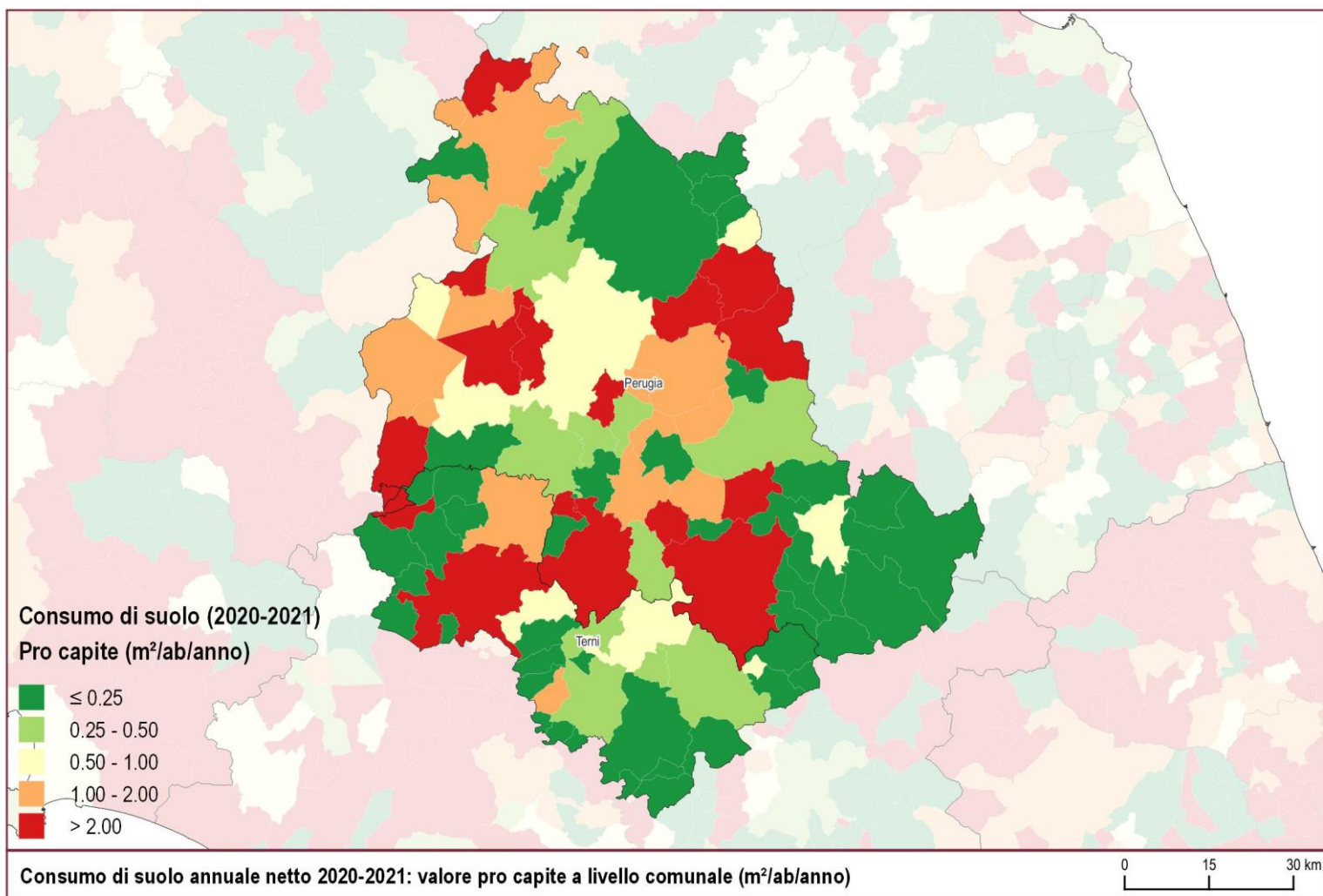
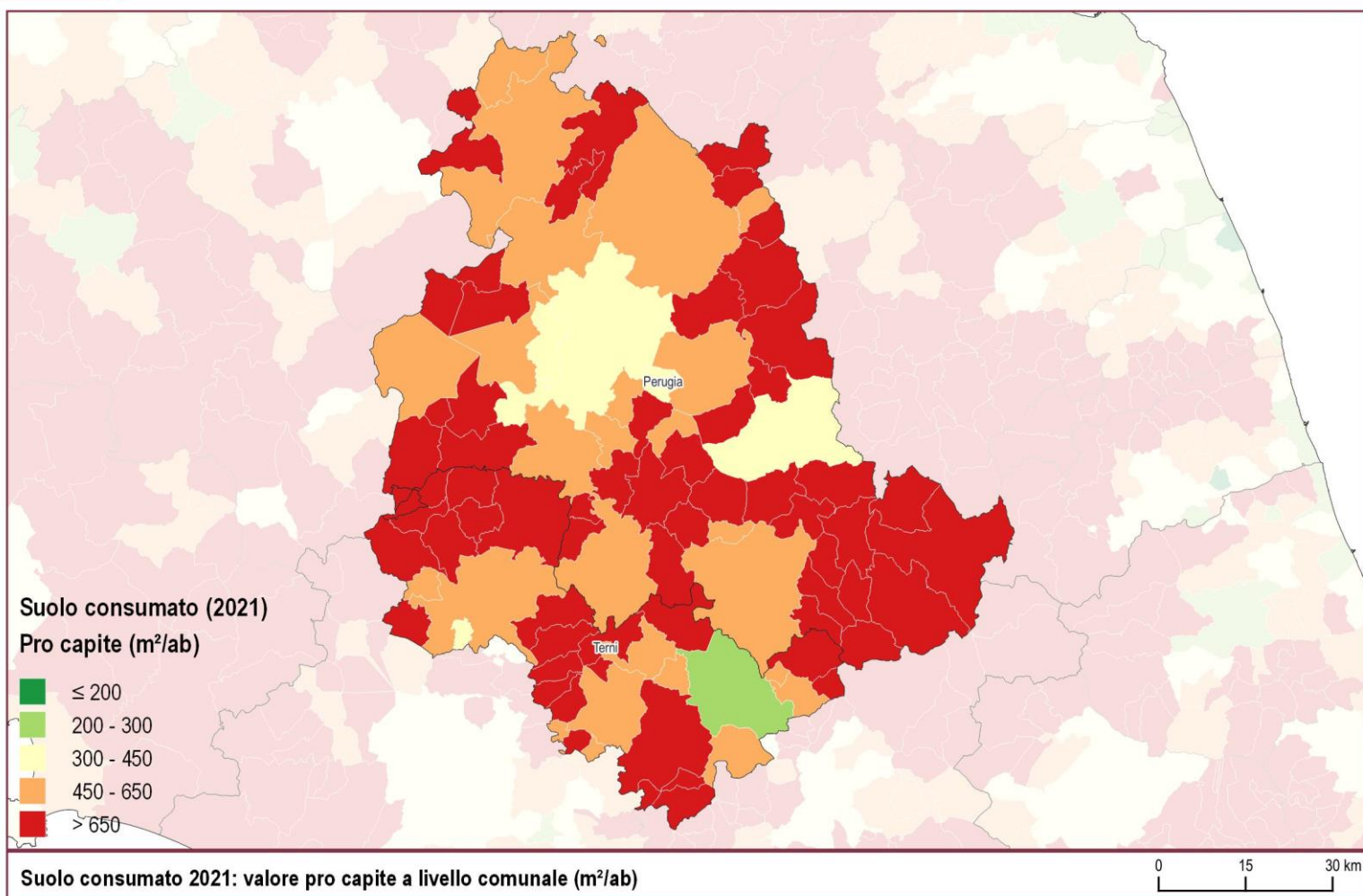

Copertura del suolo (2018)

- Altre superfici artificiali non classificate
- Superfici impermeabili
- Superfici permeabili
- Superfici consolidate
- Superfici non consolidate
- Latifoglie
- Conifere
- Arbusteti
- Erbaceo periodico
- Erbaceo permanente
- Corpi idrici permanenti
- Ghiacci e nevi perenni
- Zone umide

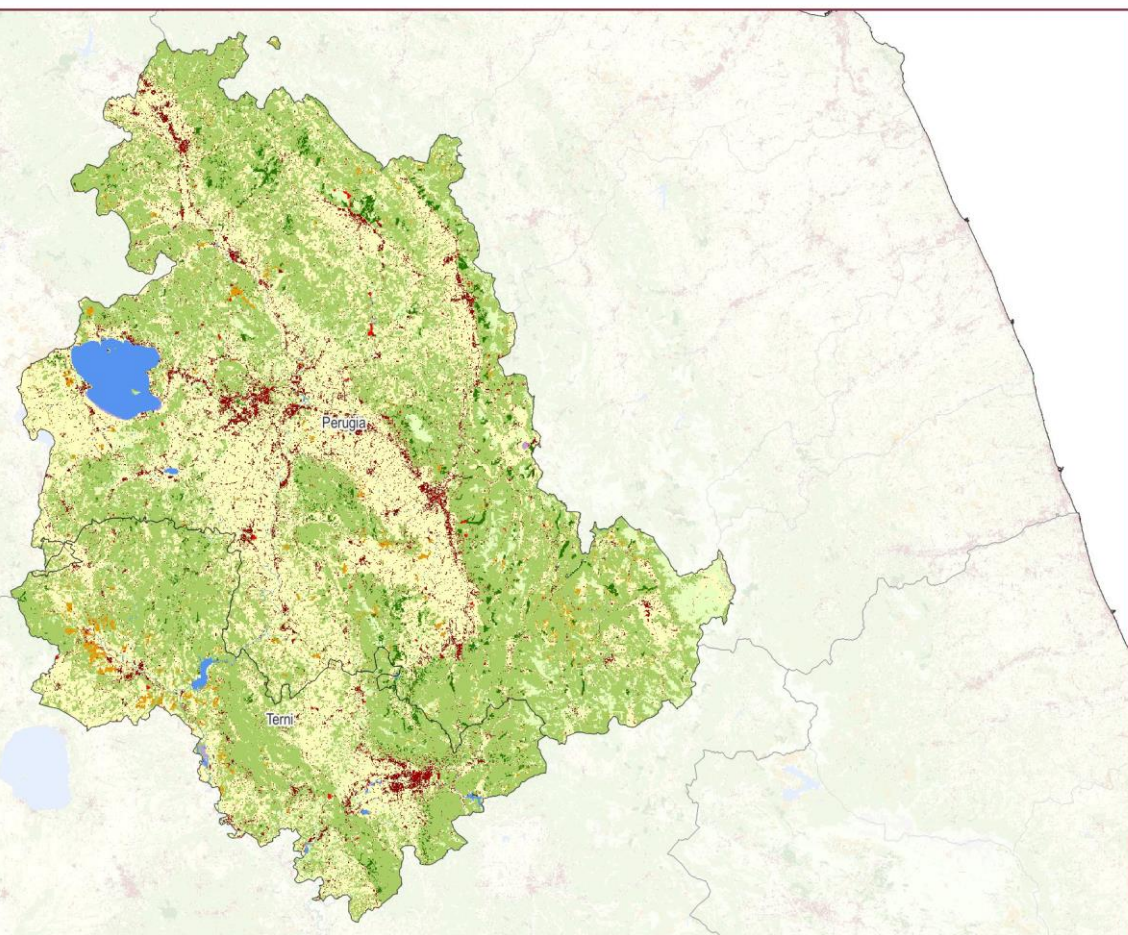
Copertura del suolo 2018

0 15 30 km

Suolo consumato (2021)
Grado di urbanizzazione

- Classe 1 - Urbano denso
- Classe 2 - Gruppi urbani a media o bassa densità
- Classe 3 - Rurale
- Classe 4 - Alta densità di costruito bassa densità di popolazione

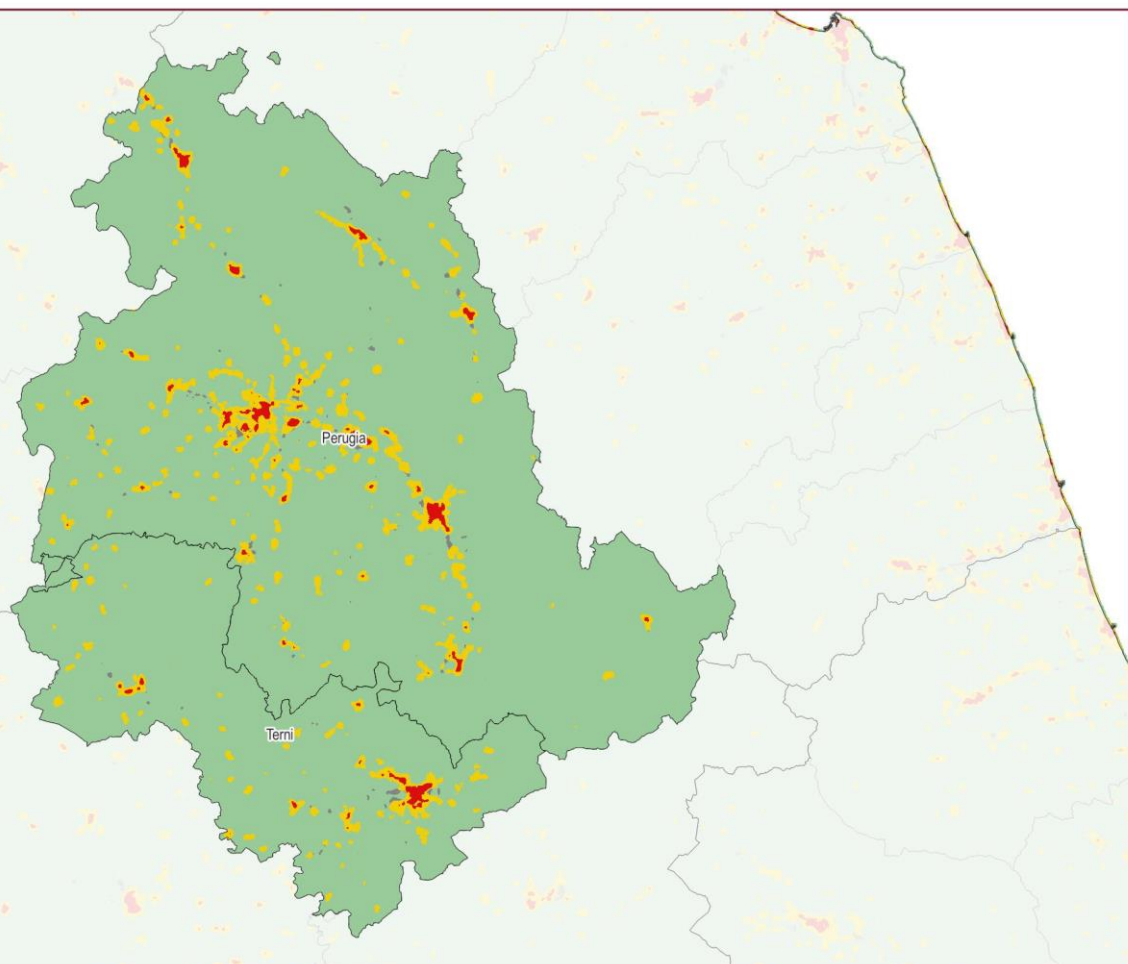

Suolo consumato (2021): Grado di urbanizzazione

0 15 30 km

Province	Suolo consumato 2021 [ha]	Suolo consumato 2021 [%]	Suolo consumato pro capite 2021 [m ² /ab]	Consumo di suolo 2020-2021 [ha]	Consumo di suolo pro capite 2020-2021 [m ² /ab/anno]	Densità di consumo di suolo 2020-2021 [m ² /ha]
Perugia	34.659	5,48	536,93	97	1,50	1,53
Terni	9.884	4,65	449,38	15	0,70	0,72
Regione	44.543	5,27	514,68	112	1,29	1,32
Italia	2.148.512	7,13	362,70	6331	1,07	2,10

Capoluoghi di Provincia	Suolo consumato 2021 [ha]	Suolo consumato 2021 [%]	Suolo consumato pro capite 2021 [m ² /ab]	Consumo di suolo 2020-2021 [ha]	Consumo di suolo pro capite 2020-2021 [m ² /ab/anno]	Densità consumo di suolo 2020-2021 [m ² /ha]
Perugia	5.092	11,34	309,14	13	0,78	2,87
Terni	2.677	12,62	247,94	5	0,48	2,42

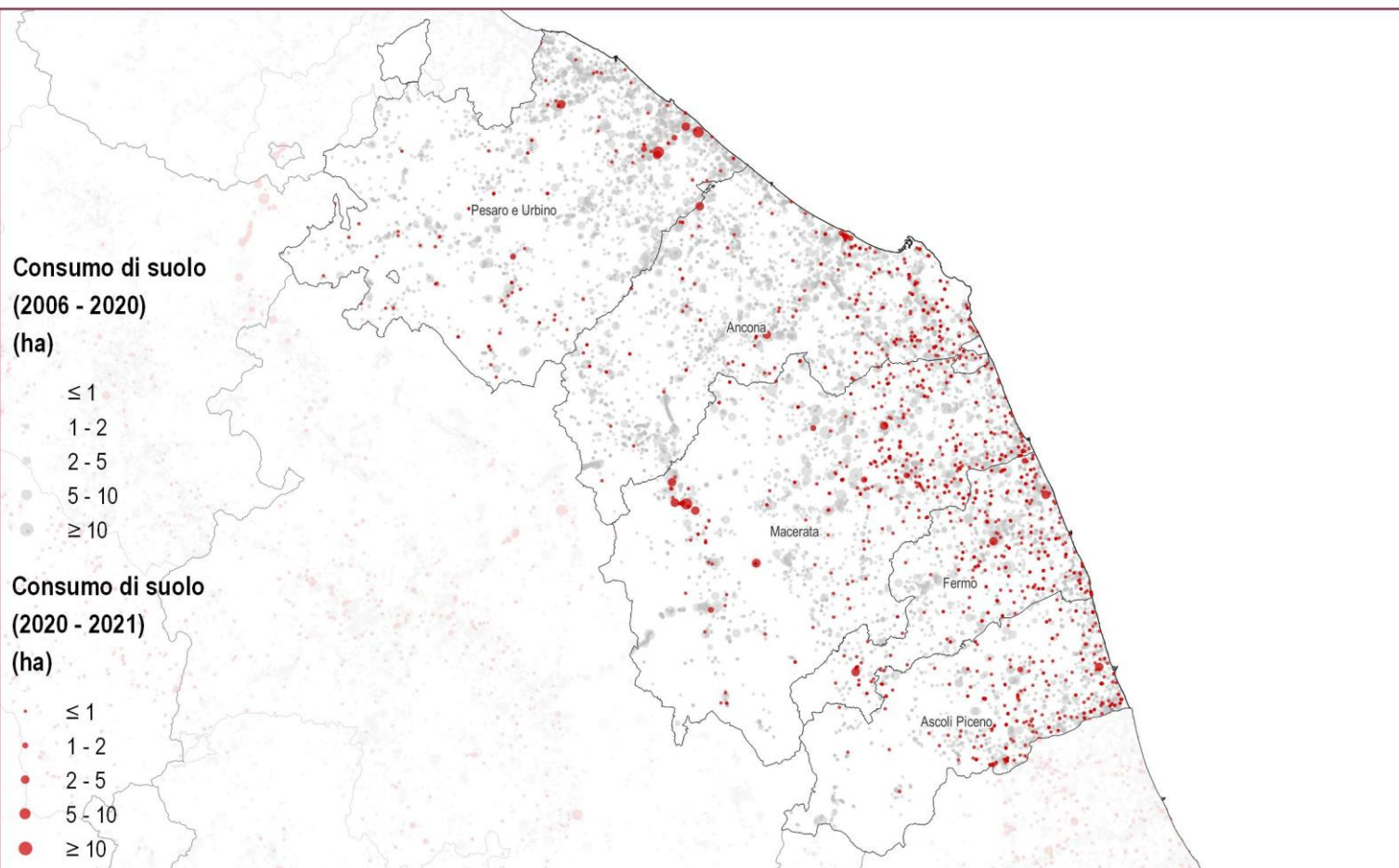
Comuni	Suolo consumato 2021 [ha]	Comuni	Suolo consumato 2021 [%]	Comuni	Suolo consumato pro capite 2021 [m ² /ab]
Perugia	5.092	Bastia Umbra	26,07	Poggiodomo	5.021,28
Terni	2.677	Corciano	14,82	Preci	2.369,57
Città di Castello	2.189	Terni	12,62	Sellano	2.366,60
Foligno	2.117	Perugia	11,34	Vallo di Nera	1.796,00
Gubbio	1.868	Citerna	10,42	Lisciano Niccone	1.783,90
Spoletto	1.706	Deruta	10,09	Monte Santa Maria Tiberina	1.727,68
Assisi	1.434	Spello	9,48	Sant'Anatolia di Narco	1.679,85
Narni	1.271	Torgiano	9,44	Polino	1.606,85
Orvieto	1.098	Attigliano	9,29	Cerreto di Spoleto	1.520,51
Marsciano	1.019	Giove	8,90	Pietralunga	1.419,70
Comuni	Consumo di suolo 2020-2021 [ha]	Comuni	Consumo di suolo pro capite 2020-2021 [m ² /ab/anno]	Comuni	Densità di consumo di suolo 2020-2021 [m ² /ha]
Perugia	13	Valfabbrica	25,88	Corciano	11,48
Gualdo Tadino	11	Lisciano Niccone	15,25	Bastia Umbra	11,24
Spoletto	10	Gualdo Tadino	7,69	Valfabbrica	9,13
Valfabbrica	8	Giano dell'Umbria	5,35	Gualdo Tadino	8,93
Corciano	7	Fratta Todina	4,83	Fratta Todina	5,06
Orvieto	6	Todi	3,81	Giano dell'Umbria	4,53
Todi	6	Fabro	3,74	Torgiano	4,31
Città di Castello	6	Magione	3,59	Magione	4,05
Assisi	5	Corciano	3,42	San Giustino	2,94
Magione	5	Orvieto	3,24	Trevi	2,87



Consumo di suolo 2006 - 2021: localizzazione dei cambiamenti (ettari)

0 15 30 km

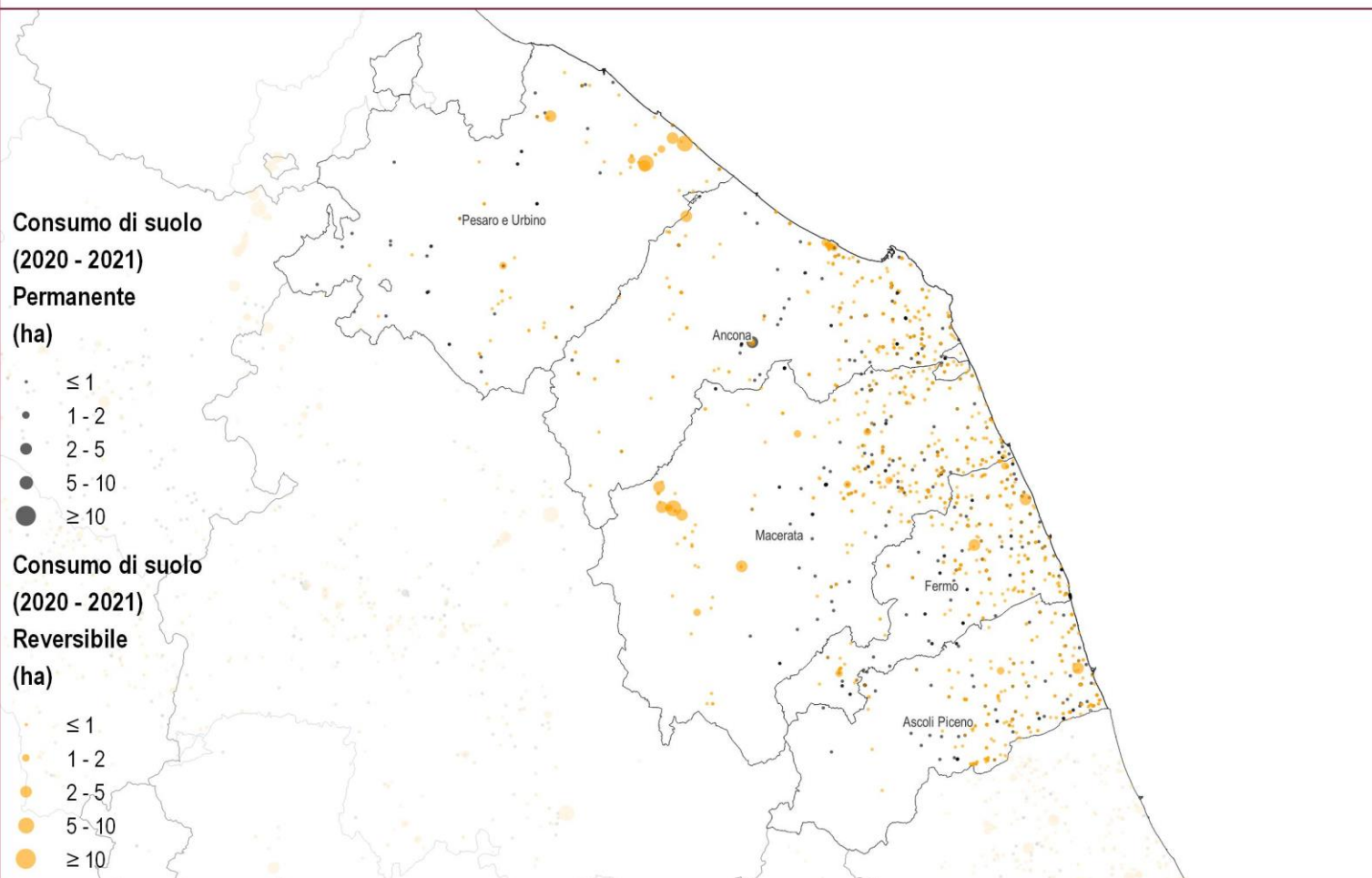

Consumo di suolo annuale 2020-2021: localizzazione dei cambiamenti (ettari)

0 15 30 km

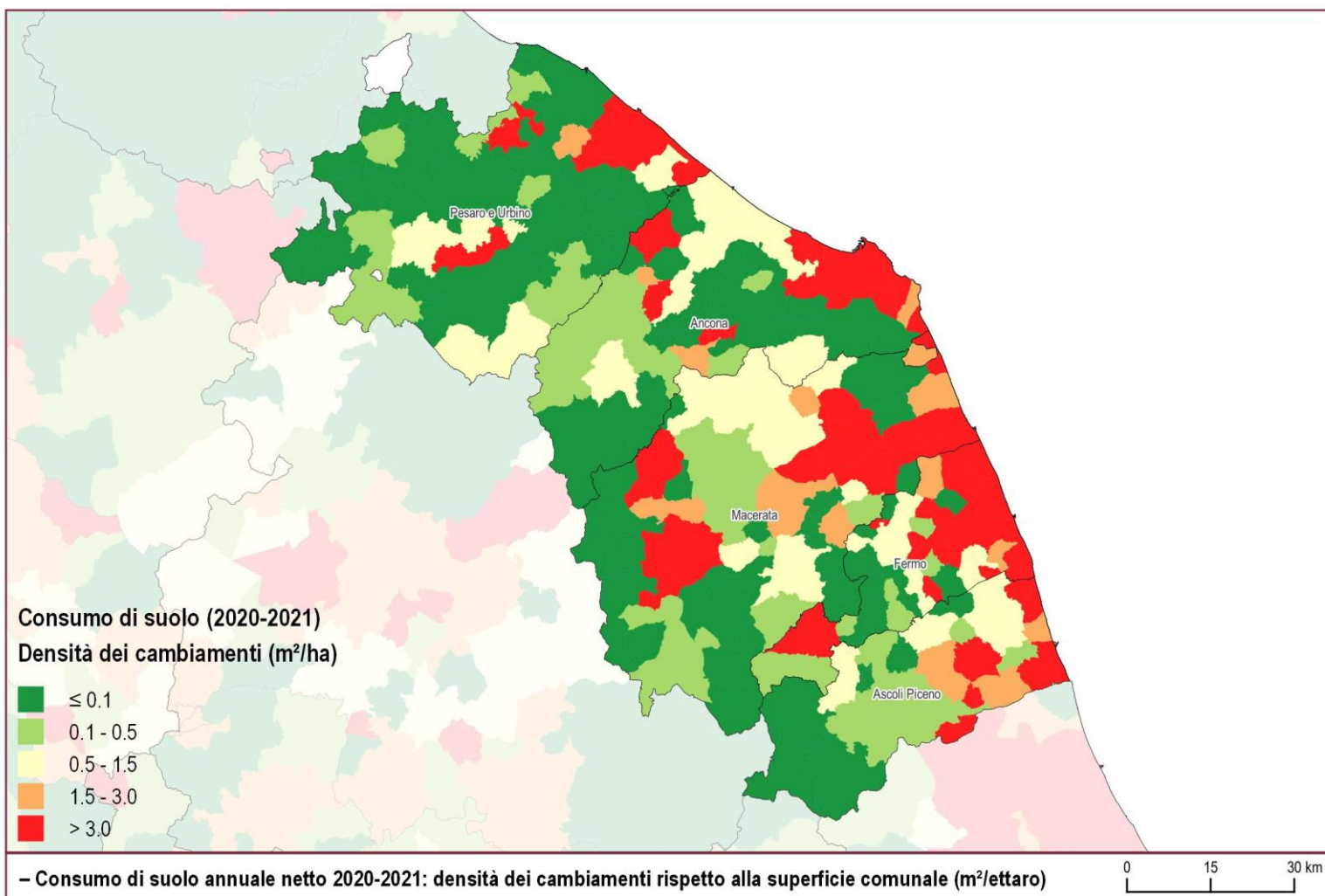
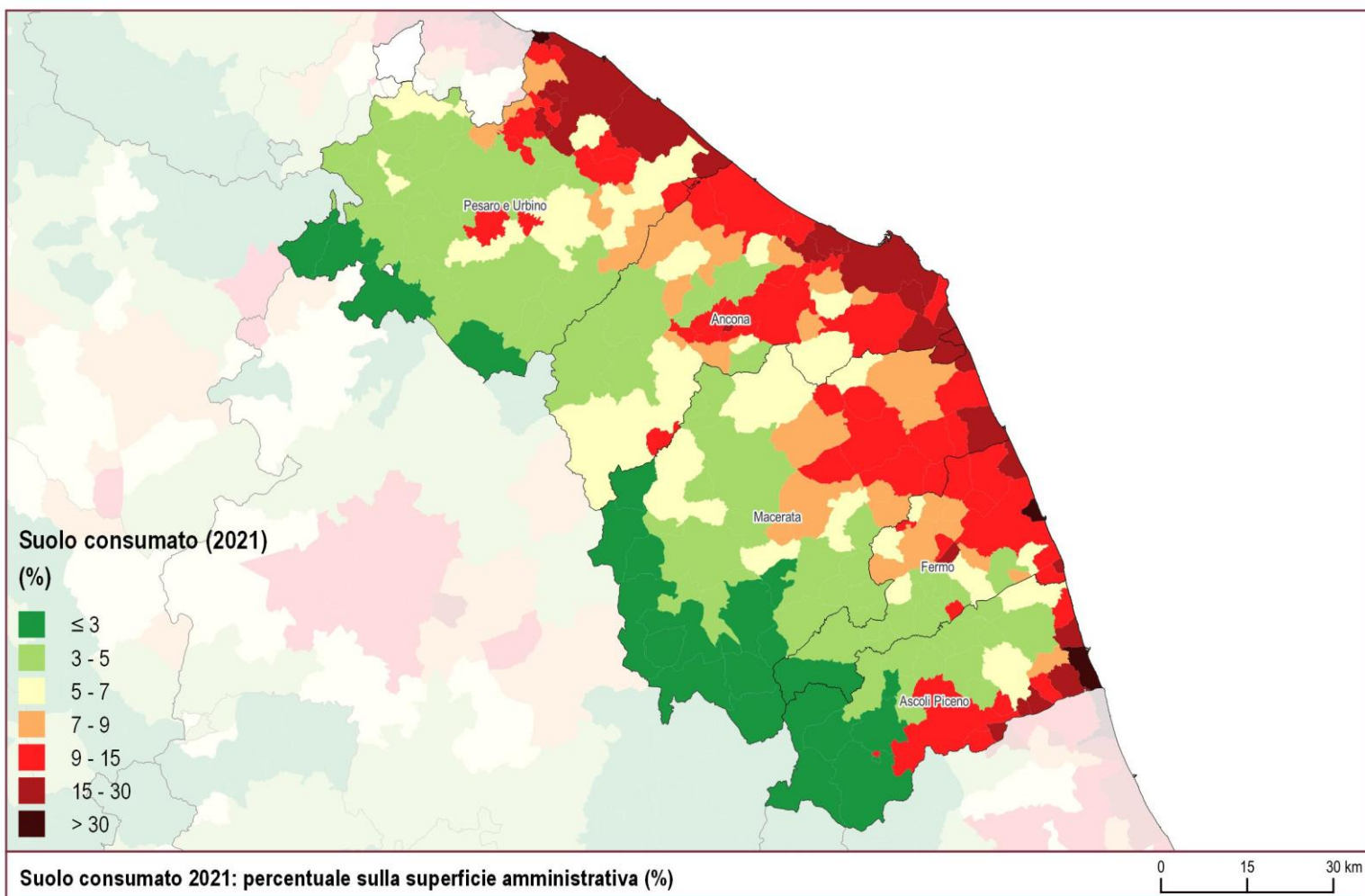

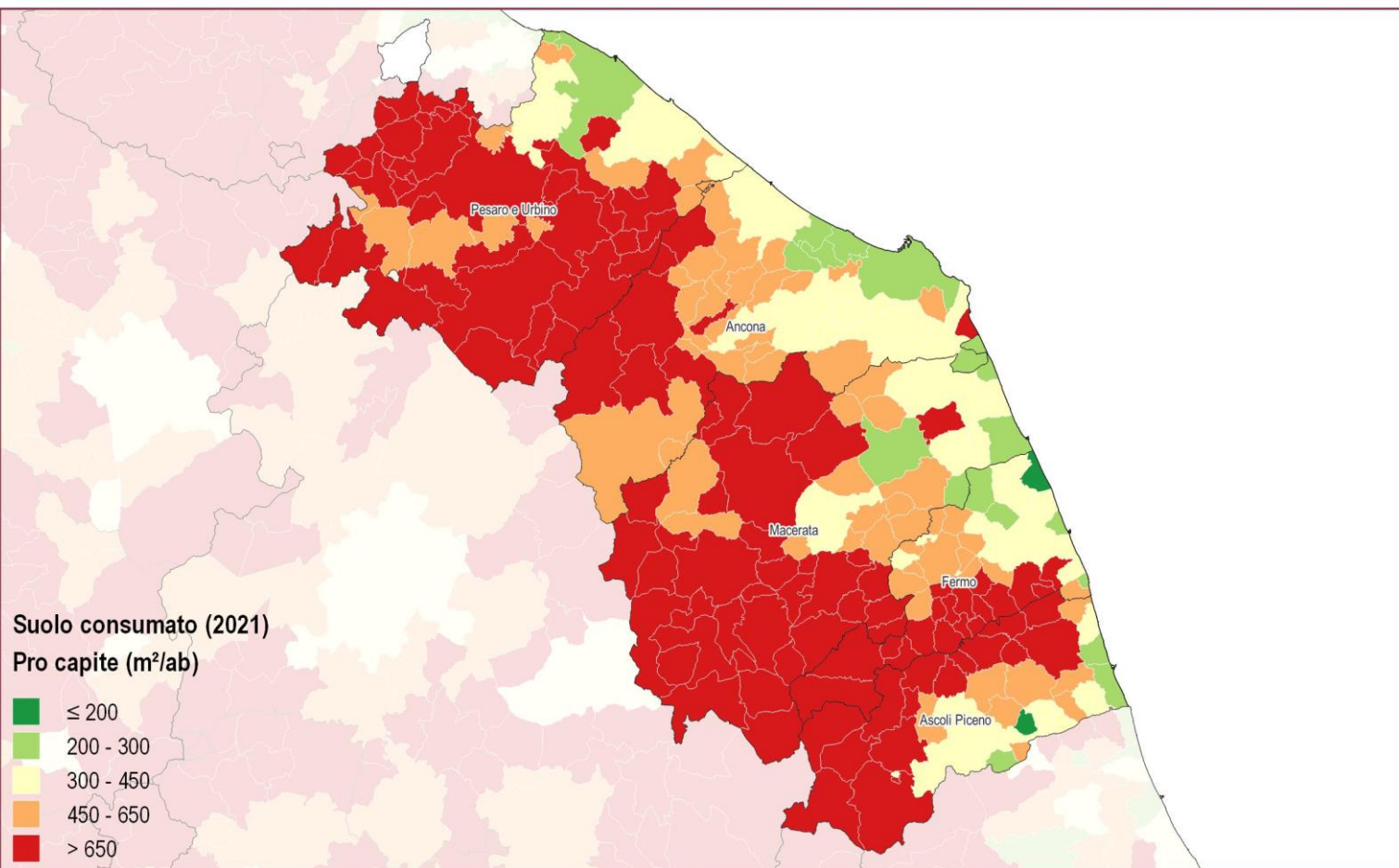

Suolo consumato 2021: valore pro capite a livello comunale (m²/ab)

0 15 30 km

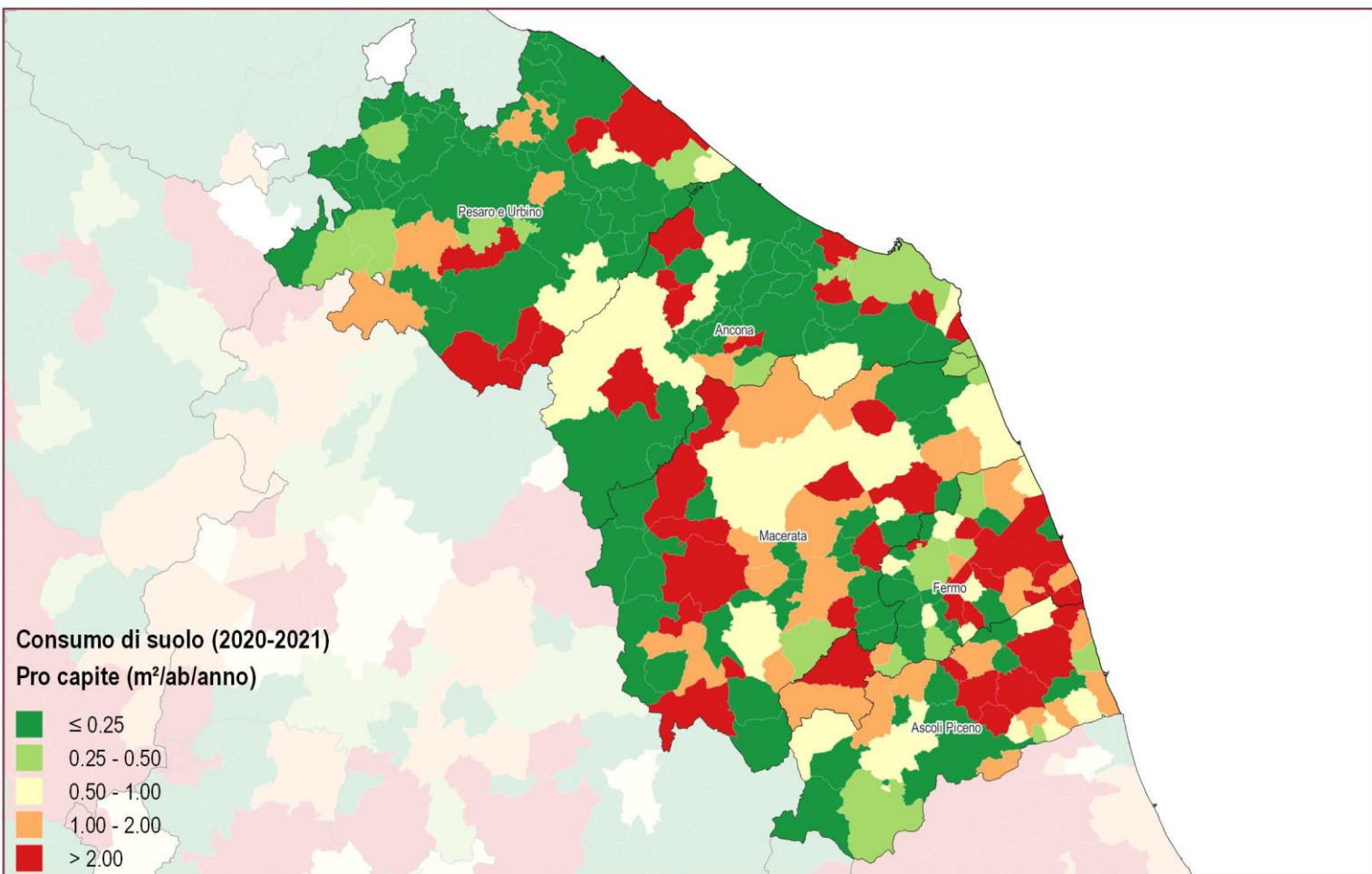

Consumo di suolo annuale netto 2020-2021: valore pro capite a livello comunale (m²/ab/anno)

0 15 30 km

Copertura del suolo (2018)

- Altre superfici artificiali non classificate
- Superfici impermeabili
- Superfici permeabili
- Superfici consolidate
- Superfici non consolidate
- Latifoglie
- Conifere
- Arbusteti
- Erbaceo periodico
- Erbaceo permanente
- Corpi idrici permanenti
- Ghiacci e nevi perenni
- Zone umide

Copertura del suolo 2018

0 15 30 km

Suolo consumato (2021)
Grado di urbanizzazione

- Classe 1 - Urbano denso
- Classe 2 - Gruppi urbani a media o bassa densità
- Classe 3 - Rurale
- Classe 4 - Alta densità di costruito bassa densità di popolazione

Suolo consumato (2021): Grado di urbanizzazione

0 15 30 km

Province	Suolo consumato 2021 [ha]	Suolo consumato 2021 [%]	Suolo consumato pro capite 2021 [m ² /ab]	Consumo di suolo 2020-2021 [ha]	Consumo di suolo pro capite 2020-2021 [m ² /ab/anno]	Densità consumo di suolo 2020-2021 [m ² /ha]
Ancona	17.670	9,02	380,48	-6	-0,12	-0,29
Ascoli Piceno	7.830	6,39	384,89	21	1,04	1,73
Fermo	6.752	7,85	397,84	26	1,53	3,03
Macerata	15.679	5,65	510,04	64	2,08	2,30
Pesaro e Urbino	16.820	6,71	479,41	33	0,93	1,30
Regione	64.751	6,94	432,88	138	0,92	1,48
ITALIA	2.148.512	7,13	362,70	6331	1,07	2,10

Capoluoghi di Provincia	Suolo consumato 2021 [ha]	Suolo consumato 2021 [%]	Suolo consumato pro capite 2021 [m ² /ab]	Consumo di suolo 2020-2021 [ha]	Consumo di suolo pro capite 2020-2021 [m ² /ab/anno]	Densità consumo di suolo 2020-2021 [m ² /ha]
Ancona	2.176	17,47	219,23	3,9	0,39	3,13
Ascoli Piceno	1.538	9,76	330,38	0,3	0,07	0,22
Fermo	1.370	11,03	378,71	10,3	2,85	8,29
Macerata	1.141	12,36	277,66	4,1	1,00	4,44
Pesaro e Urbino	2.484	16,28	258,89	0,0	0,00	0,02

Comuni	Suolo consumato 2021 [ha]	Comuni	Suolo consumato 2021 [%]	Comuni	Suolo consumato pro capite 2021 [m ² /ab]
Pesaro	2.484	San Benedetto del Tronto	37,39	Monte Cavallo	3.969,44
Ancona	2.176	Porto San Giorgio	36,90	Ussita	2.859,84
Fano	2.171	Gabicce Mare	32,32	Castelsantangelo sul Nera	2.792,12
Ascoli Piceno	1.538	Porto Sant'Elpidio	27,85	Fiastra	2.607,32
Fabiano	1.454	Falconara Marittima	26,57	Serravalle di Chienti	2.209,02
Fermo	1.370	Castellbellino	25,16	Bolognola	2.064,05
Senigallia	1.353	Civitanova Marche	23,18	Montegallo	2.040,39
Jesi	1.351	Numana	22,40	Poggio San Vicino	1.948,42
Osimo	1.295	Grottammare	21,41	Palmiano	1.809,09
Macerata	1.141	Mondolfo	20,87	Cessapalombo	1.774,94
Comuni	Consumo di suolo 2020-2021 [ha]	Comuni	Consumo di suolo pro capite 2020-2021 [m ² /ab/anno]	Comuni	Densità consumo di suolo 2020-2021 [m ² /ha]
Matelica	26	Matelica	27,66	Falconara Marittima	37,89
Fano	24	Monte Roberto	14,58	Monte Roberto	32,86
Fermo	10	Muccia	13,07	Matelica	31,99
Falconara Marittima	10	Moresco	11,90	San Benedetto del Tronto	30,28
San Benedetto del Tronto	8	Amandola	10,46	Fano	20,07
Camerino	5	Corinaldo	9,69	Pedaso	17,99
Corinaldo	5	Monte Vidon Combatte	9,05	Castellbellino	15,90
Monte Roberto	4	Camerino	7,70	Numana	13,30
Pollenza	4	Offida	6,88	Porto Sant'Elpidio	10,46
Macerata	4	Pollenza	6,47	Pollenza	10,42

Consumo di suolo (2006 - 2020)

(ha)

- ≤ 1
- 1 - 2
- 2 - 5
- 5 - 10
- ≥ 10

Consumo di suolo (2020 - 2021)

(ha)

- ≤ 1
- 1 - 2
- 2 - 5
- 5 - 10
- ≥ 10

Consumo di suolo 2006 - 2021: localizzazione dei cambiamenti (ettari)

0 15 30 km

Consumo di suolo (2020 - 2021)

Permanente

(ha)

- ≤ 1
- 1 - 2
- 2 - 5
- 5 - 10
- ≥ 10

Consumo di suolo (2020 - 2021)

Reversibile

(ha)

- ≤ 1
- 1 - 2
- 2 - 5
- 5 - 10
- ≥ 10

Consumo di suolo annuale 2020-2021: localizzazione dei cambiamenti (ettari)

0 15 30 km

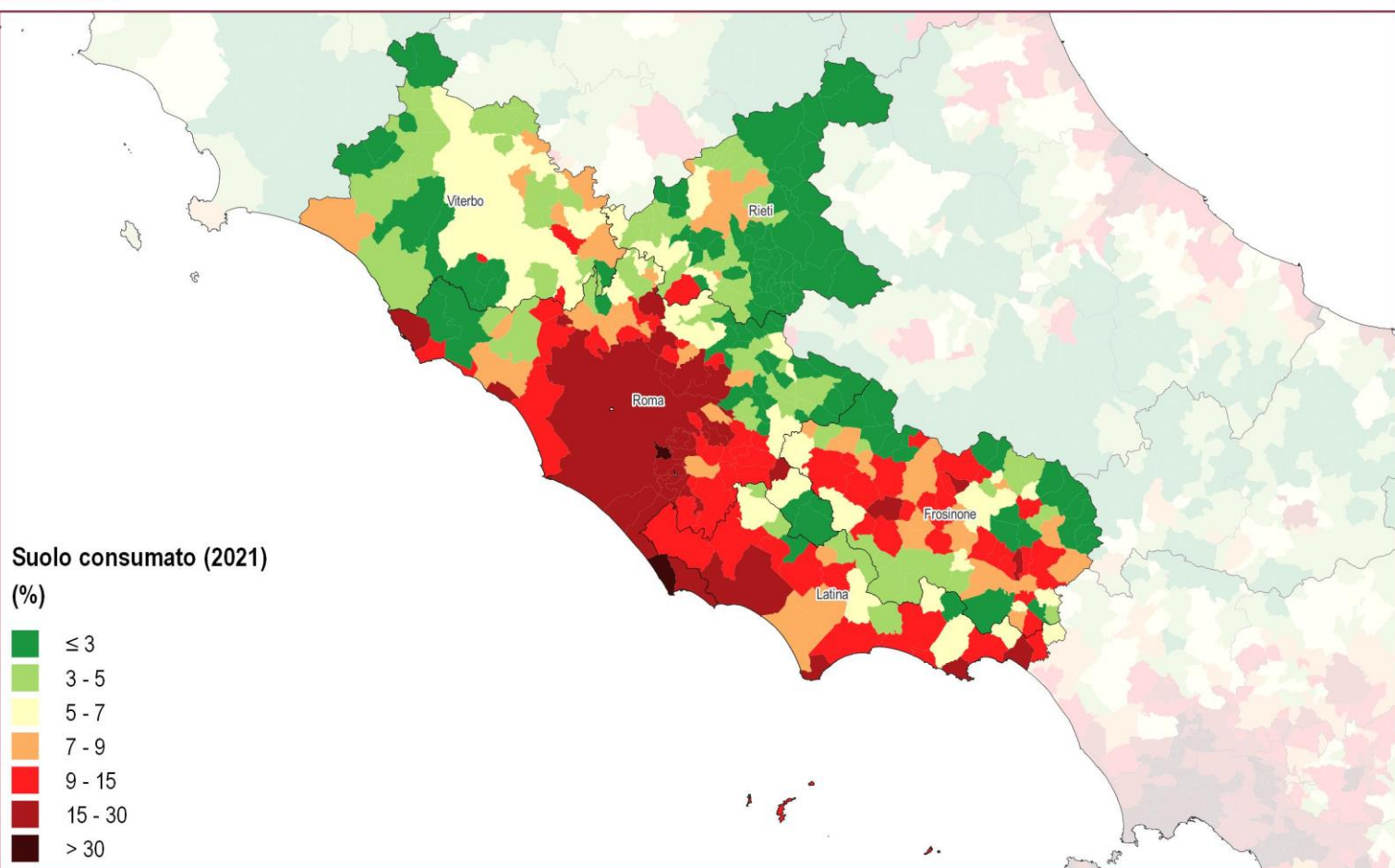

Suolo consumato 2021: percentuale sulla superficie amministrativa (%)

0 15 30 km

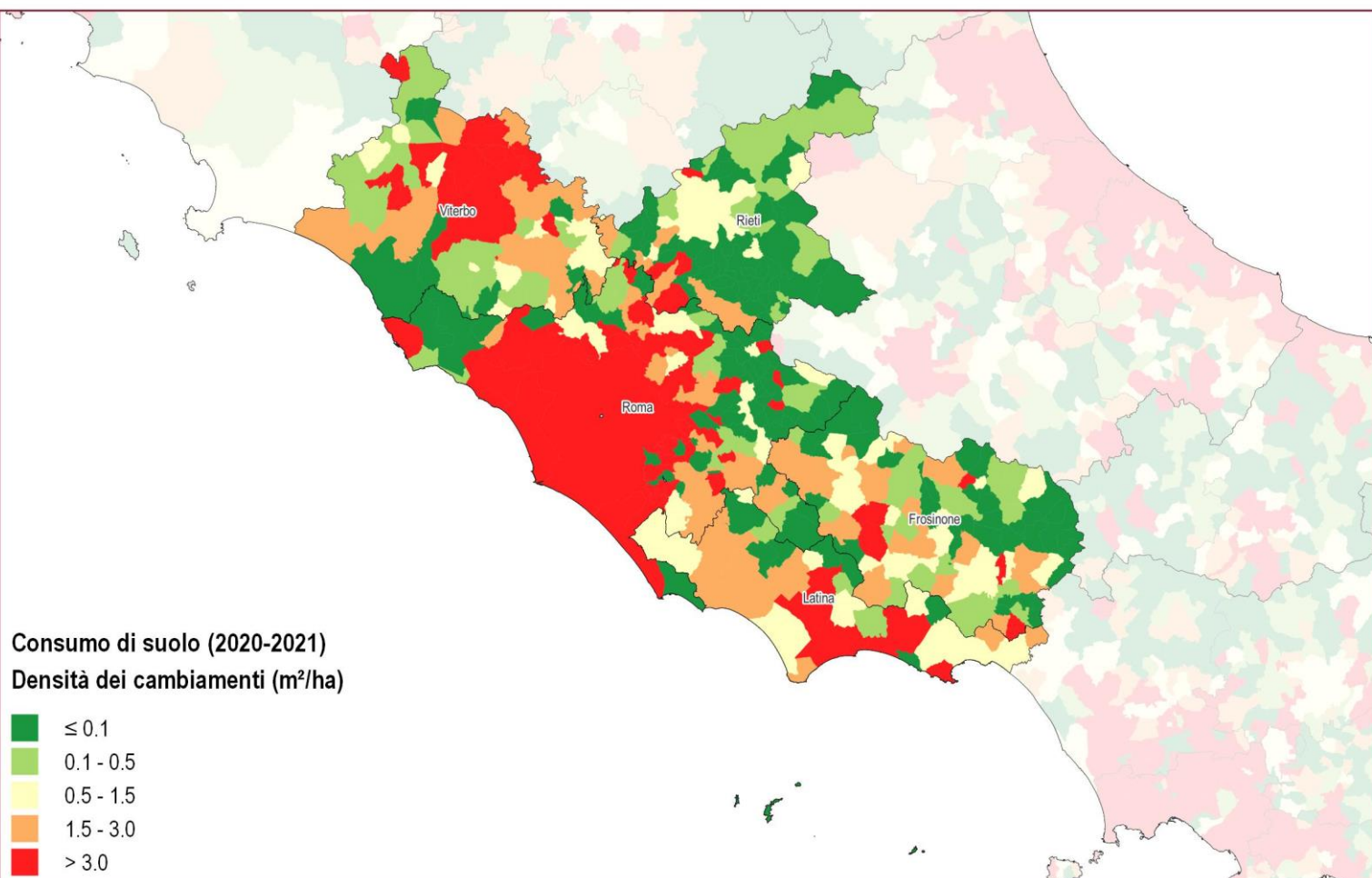

Consumo di suolo annuale netto 2020-2021: densità dei cambiamenti rispetto alla superficie comunale ($m^2/ettaro$)

0 15 30 km

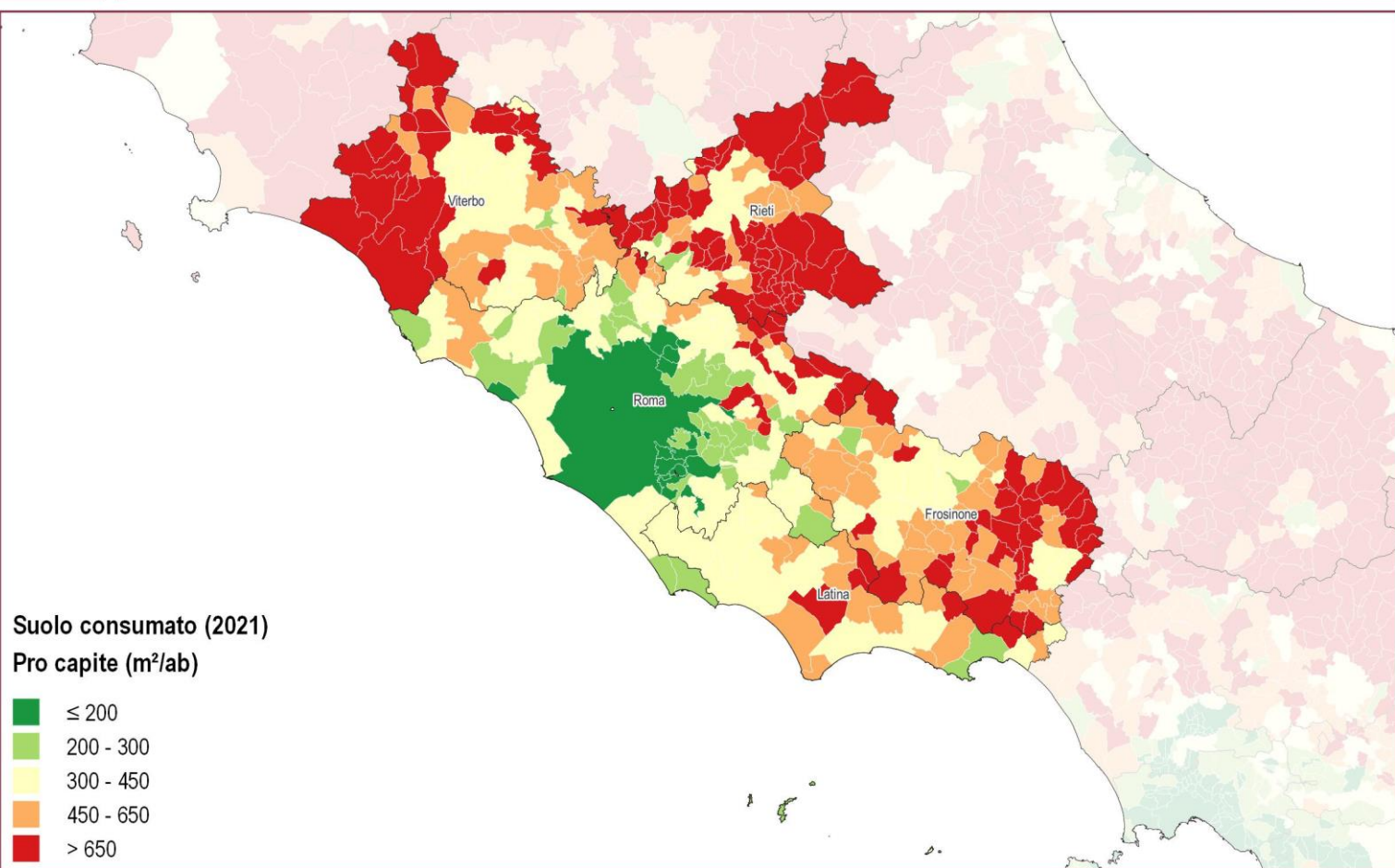

Suolo consumato 2021: valore pro capite a livello comunale (m²/ab)

0 15 30 km

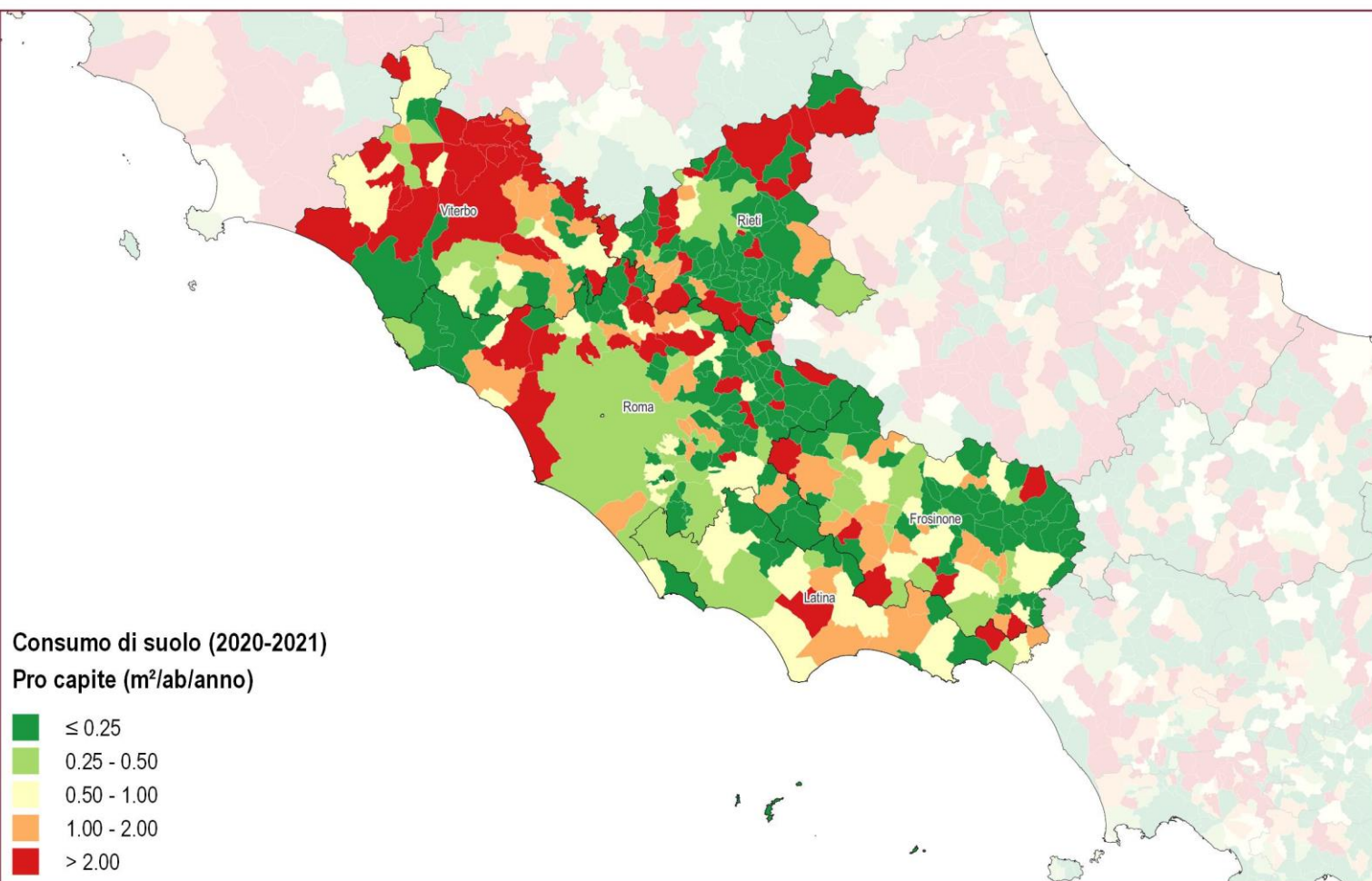

Consumo di suolo annuale netto 2020-2021: valore pro capite a livello comunale (m²/ab/anno)

0 15 30 km

Copertura del suolo (2018)

- Altre superfici artificiali non classificate
- Superfici impermeabili
- Superfici permeabili
- Superfici consolidate
- Superfici non consolidate
- Latifoglie
- Conifere
- Arbusteti
- Erbaceo periodico
- Erbaceo permanente
- Corpi idrici permanenti
- Ghiacci e nevi perenni
- Zone umide

Copertura del suolo 2018

0 15 30 km

Suolo consumato (2021)

Grado di urbanizzazione

- Classe 1 - Urbano denso
- Classe 2 - Gruppi urbani a media o bassa densità
- Classe 3 - Rurale
- Classe 4 - Alta densità di costruito bassa densità di popolazione

Suolo consumato (2021): Grado di urbanizzazione

0 15 30 km

Province	Suolo consumato 2021 [ha]	Suolo consumato 2021 [%]	Suolo consumato pro capite 2021 [m²/ab]	Consumo di suolo 2020-2021 [ha]	Consumo di suolo pro capite 2020-2021 [m²/ab/anno]	Densità consumo di suolo 2020-2021 [m²/ha]
Frosinone	22.271	6,88	471,28	38	0,80	1,17
Latina	22.412	9,96	395,81	41	0,72	1,82
Rieti	8.578	3,12	566,81	31	2,04	1,13
Roma	70.155	13,10	165,79	216	0,51	4,04
Viterbo	16.503	4,57	534,37	82	2,65	2,26
Regione	139.918	8,13	244,17	407	0,71	2,37
ITALIA	2.148.512	7,13	362,70	6331	1,07	2,10

Capoluoghi di Provincia	Suolo consumato 2021 [ha]	Suolo consumato 2021 [%]	Suolo consumato pro capite 2021 [m²/ab]	Consumo di suolo 2020-2021 [ha]	Consumo di suolo pro capite 2020-2021 [m²/ab/anno]	Densità consumo di suolo 2020-2021 [m²/ha]
Frosinone	1.382	29,58	310,67	7	1,60	15,26
Latina	4.221	15,23	330,91	6	0,50	2,28
Rieti	1.486	7,21	323,68	2	0,44	0,98
Roma	30.294	23,56	109,35	95	0,34	7,39
Viterbo	2.478	6,10	374,77	17	2,56	4,16

Comuni	Suolo consumato 2021 [ha]	Comuni	Suolo consumato 2021 [%]	Comuni	Suolo consumato pro capite 2021 [m²/ab]
Roma	30.294	Ciampino	42,53	Micigliano	3.828,07
Latina	4.221	Anzio	35,01	Marcetelli	2.319,74
Fiumicino	2.987	Frosinone	29,58	Cittareale	2.257,83
Aprilia	2.553	Albano Laziale	27,28	Varco Sabino	2.250,85
Viterbo	2.478	Piedimonte San Germano	26,71	Tessennano	2.226,69
Pomezia	2.279	Pomezia	26,36	Accumoli	2.129,19
Guidonia Montecelio	1.941	Marino	26,23	Posta	1.952,63
Ardea	1.720	Ariccia	25,99	Coreno Ausonio	1.808,30
Terracina	1.649	Guidonia Montecelio	24,46	Vallepietra	1.663,75
Velletri	1.580	Ladispoli	24,05	Collegiove	1.637,78
Comuni	Consumo di suolo 2020-2021 [ha]	Comuni	Consumo di suolo pro capite 2020-2021 [m²/ab/anno]	Comuni	Densità consumo di suolo 2020-2021 [m²/ha]
Roma	95	Tessennano	129,39	Fara in Sabina	31,38
Fiumicino	24	Arlena di Castro	58,31	Tessennano	26,01
Fara in Sabina	17	Bomarzo	40,74	Arlena di Castro	22,14
Viterbo	17	Lubriano	37,42	Monterotondo	21,06
Guidonia Montecelio	10	Proceno	26,44	Lubriano	19,97
Monterotondo	9	Colli sul Velino	23,23	Bomarzo	17,32
Frosinone	7	Orvinio	18,97	Frosinone	15,26
Pomezia	7	Graffignano	18,04	Graffignano	13,35
Bomarzo	7	Capodimonte	17,67	Labico	12,95
Montefiascone	7	Cellere	17,66	Riano	12,94

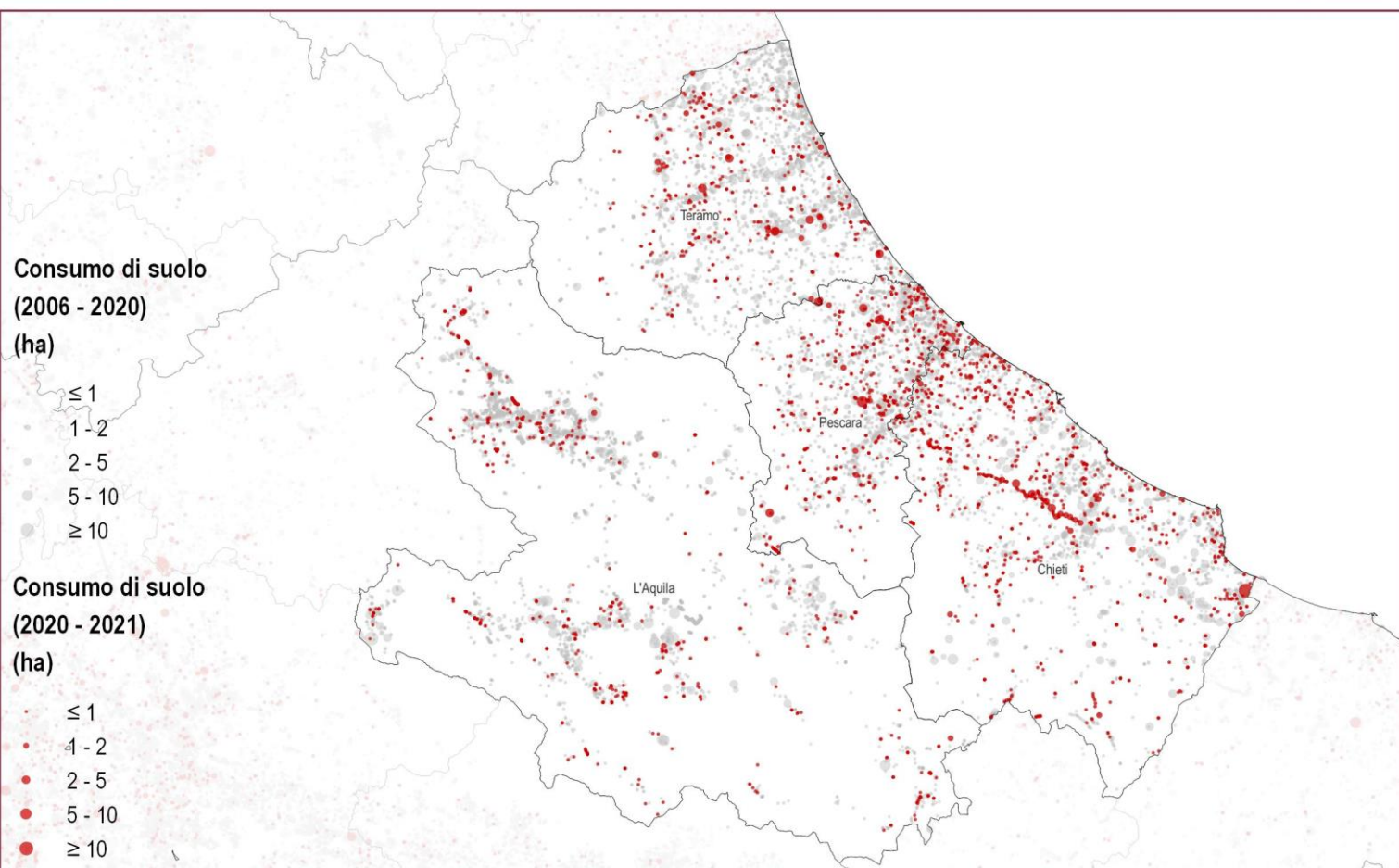

Consumo di suolo 2006 - 2021: localizzazione dei cambiamenti (ettari)

0 15 30 km

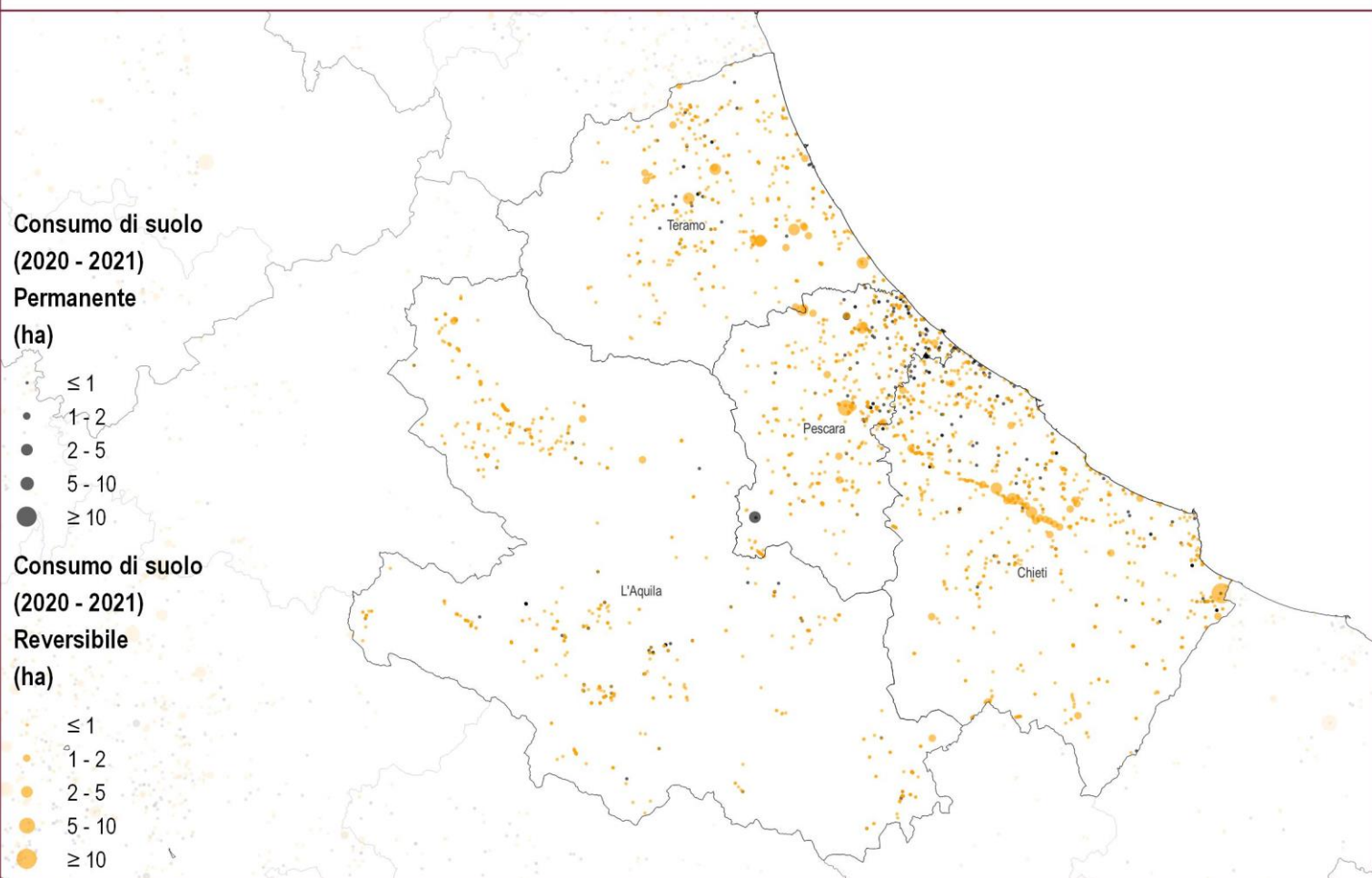

Consumo di suolo annuale 2020-2021: localizzazione dei cambiamenti (ettari)

0 15 30 km

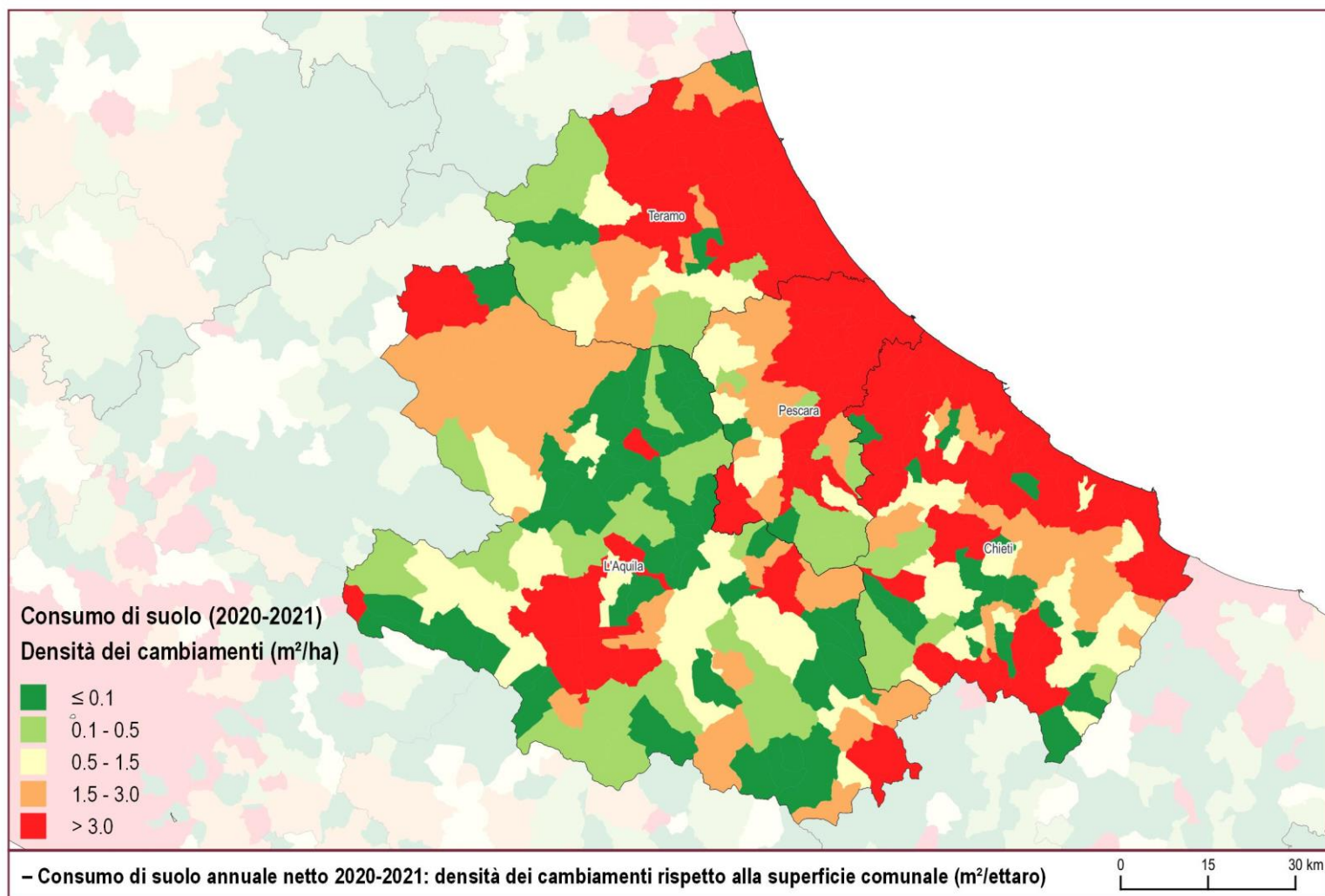
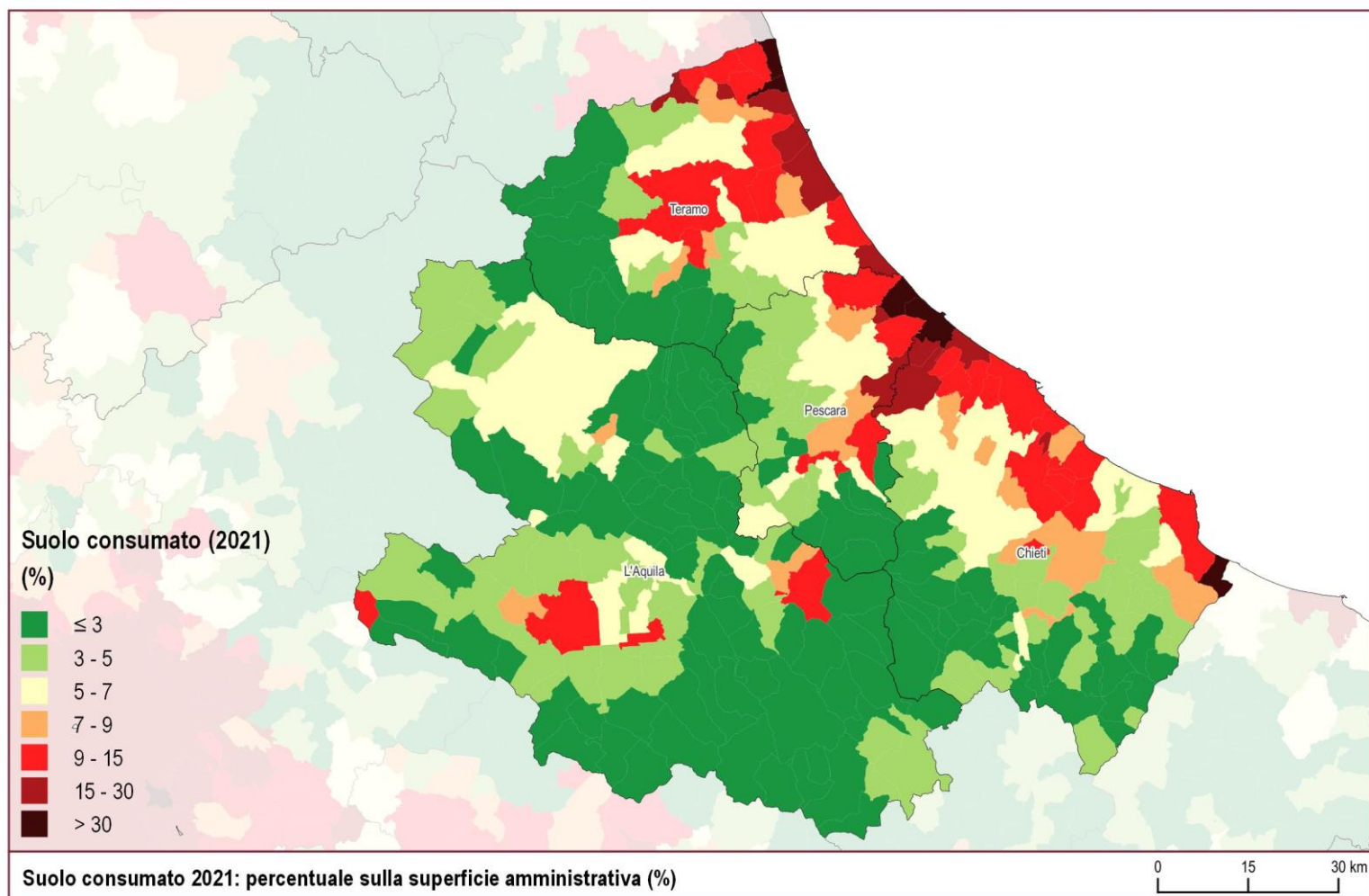

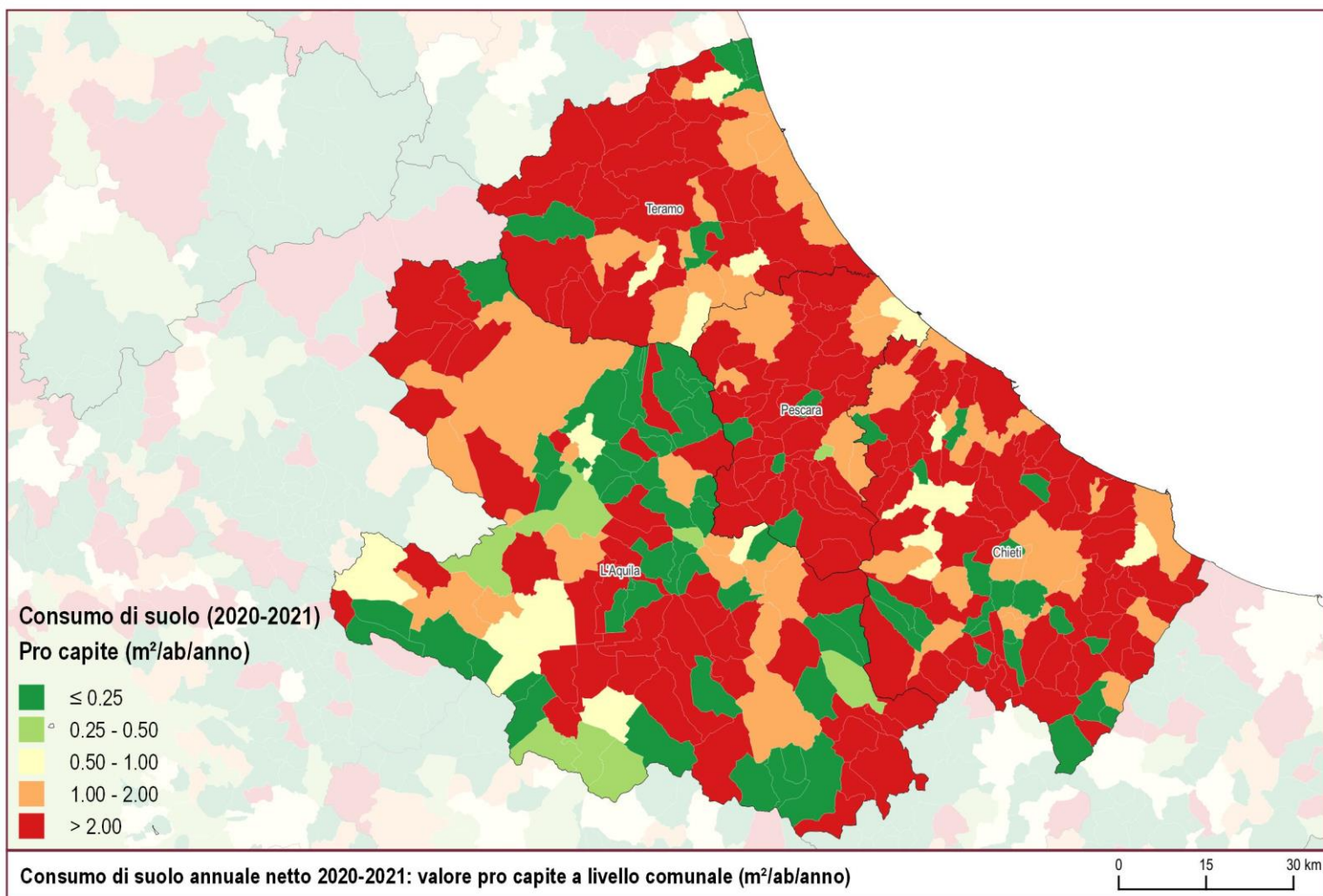
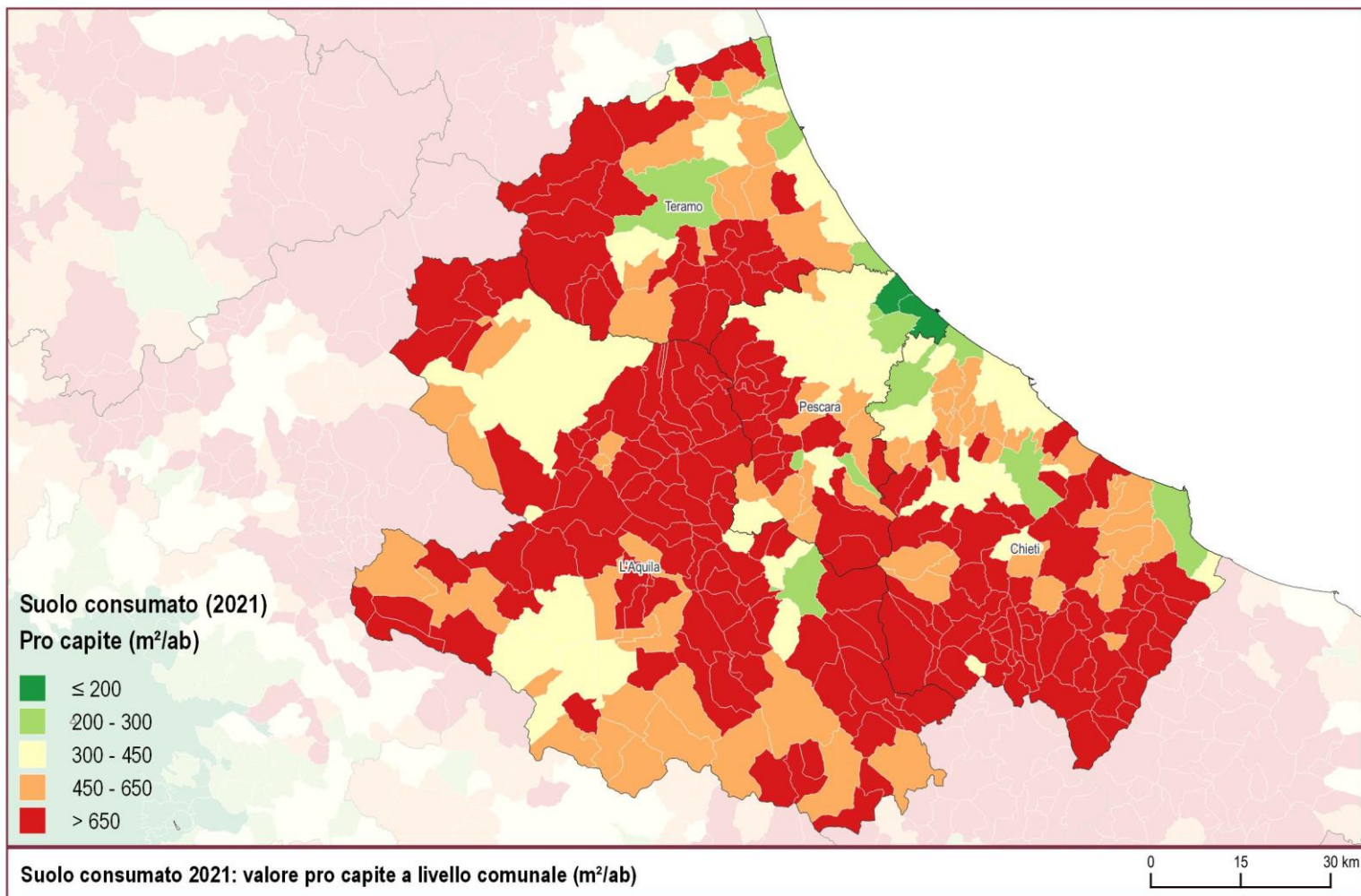

Copertura del suolo (2018)

- Altre superfici artificiali non classificate
- Superfici impermeabili
- Superfici permeabili
- Superfici consolidate
- Superfici non consolidate
- Latifoglie
- Conifere
- Arbusteti
- Erbaceo periodico
- Erbaceo permanente
- Corpi idrici permanenti
- Ghiacci e nevi perenni
- Zone umide

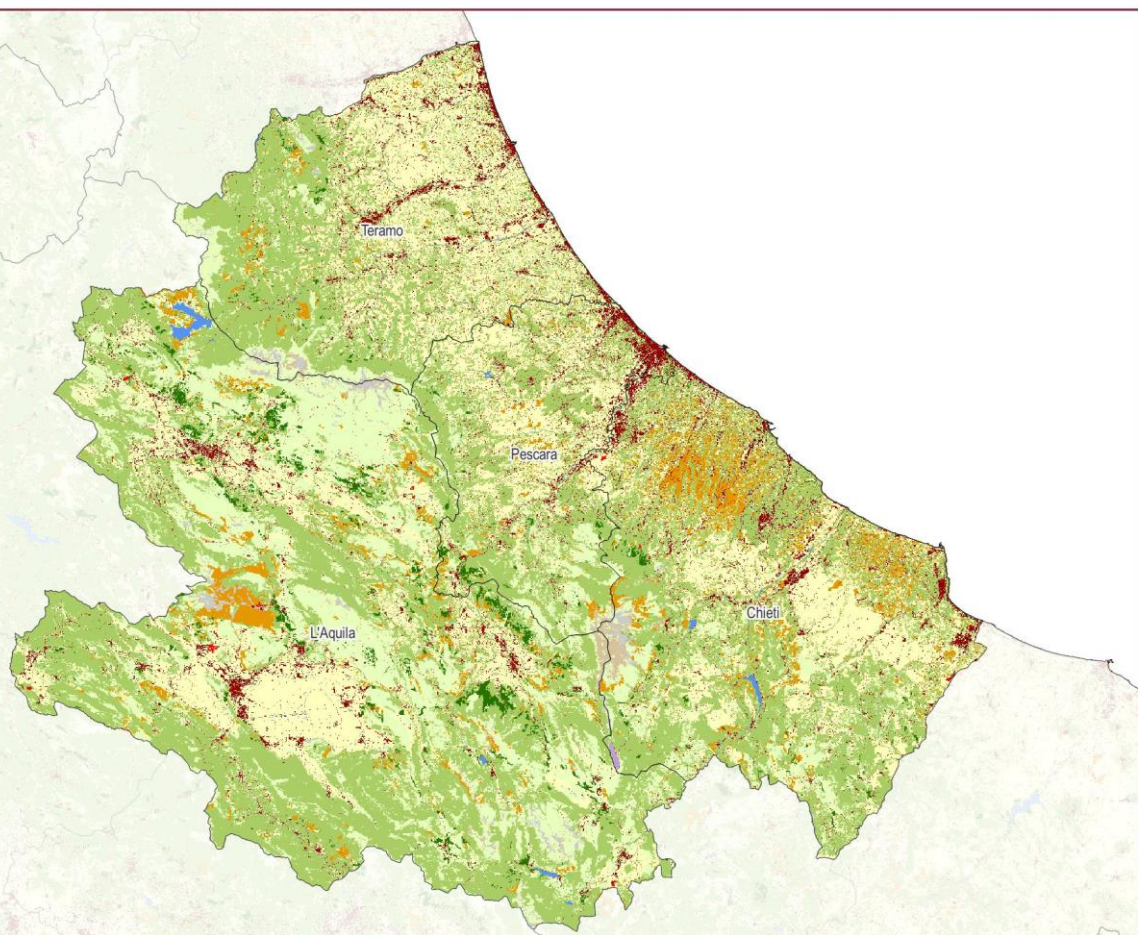
Copertura del suolo 2018

0 15 30 km

Suolo consumato (2021)
Grado di urbanizzazione

- Classe 1 - Urbano denso
- Classe 2 - Gruppi urbani a media o bassa densità
- Classe 3 - Rurale
- Classe 4 - Alta densità di costruito bassa densità di popolazione

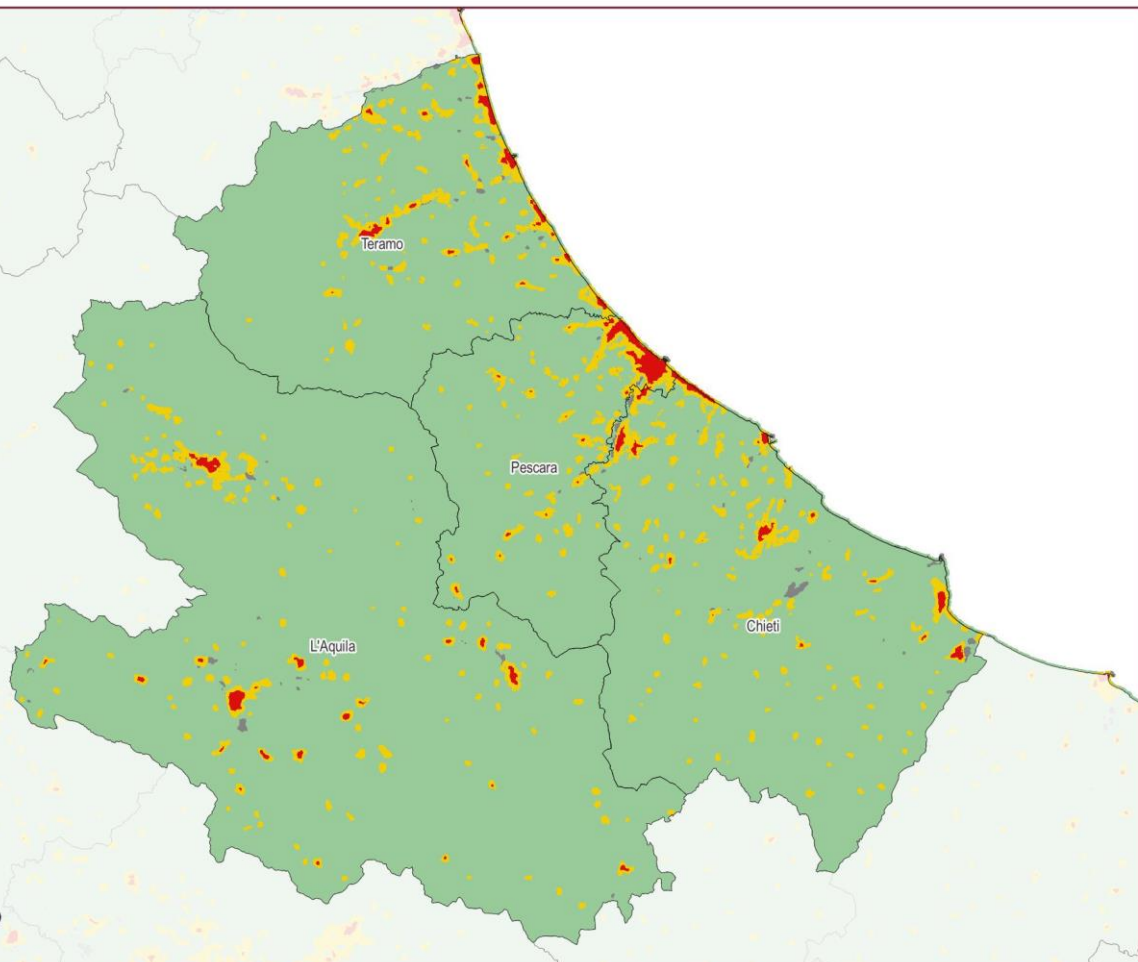
Suolo consumato (2021): Grado di urbanizzazione

0 15 30 km

Province	Suolo consumato 2021 [ha]	Suolo consumato 2021 [%]	Suolo consumato pro capite 2021 [m ² /ab]	Consumo di suolo 2020-2021 [ha]	Consumo di suolo pro capite 2020-2021 [m ² /ab/anno]	Densità consumo di suolo 2020-2021 [m ² /ha]
Chieti	16.463	6,36	438,77	171	4,56	6,61
L'Aquila	15.893	3,16	546,52	66	2,28	1,32
Pescara	8.798	7,18	280,30	84	2,68	6,86
Teramo	13.055	6,70	433,58	97	3,22	4,98
Regione	54.210	5,02	423,18	419	3,27	3,88
ITALIA	2.148.512	7,13	362,70	6331	1,07	2,10

Capoluoghi di Provincia	Suolo consumato 2021 [ha]	Suolo consumato 2021 [%]	Suolo consumato pro capite 2021 [m ² /ab]	Consumo di suolo 2020-2021 [ha]	Consumo di suolo pro capite 2020-2021 [m ² /ab/anno]	Densità consumo di suolo 2020-2021 [m ² /ha]
Chieti	1.290	21,73	262,45	9	1,88	15,59
L'Aquila	2.538	5,37	365,94	12	1,72	2,53
Pescara	1.763	51,54	148,41	7	0,57	19,88
Teramo	1.512	9,92	288,12	13	2,45	8,44

Comuni	Suolo consumato 2021 [ha]	Comuni	Suolo consumato 2021 [%]	Comuni	Suolo consumato pro capite 2021 [m ² /ab]
L'Aquila	2.538	Pescara	51,54	Villa Santa Lucia degli Abruzzi	3.933,70
Pescara	1.763	Montesilvano	34,16	Santo Stefano di Sessanio	3.188,79
Teramo	1.512	Martinsicuro	33,03	Monteferrante	3.175,63
Avezzano	1.393	San Salvo	33,00	Montelapiano	2.883,75
Chieti	1.290	Alba Adriatica	31,08	Calascio	2.810,16
Vasto	1.047	San Giovanni Teatino	29,27	Cocullo	2.720,28
Lanciano	946	Giulianova	23,28	San Benedetto in Perillis	2.618,56
Ortona	870	Francavilla al Mare	22,67	Rocca Pia	2.401,10
Montesilvano	803	Chieti	21,73	Ortona dei Marsi	2.398,63
Atessa	794	Silvi	20,42	Cansano	2.397,74
Comuni	Consumo di suolo 2020-2021 [ha]	Comuni	Consumo di suolo pro capite 2020-2021 [m ² /ab/anno]	Comuni	Densità consumo di suolo 2020-2021 [m ² /ha]
Lanciano	26	Roio del Sangro	85,26	San Salvo	61,91
Teramo	13	Rosello	49,01	Orsogna	48,52
Orsogna	12	Quadri	44,55	Quadri	44,09
San Salvo	12	Castilenti	41,91	Lanciano	39,71
L'Aquila	12	Filetto	40,95	Scafa	31,63
Pianella	11	Orsogna	33,80	Montesilvano	31,19
Bucchianico	10	Cellino Attanasio	31,08	Santa Maria Imbaro	30,08
Chieti	9	Montereale	28,60	Castel Frentano	29,63
Campoli	9	Borrello	24,92	Filetto	26,85
Bellante	9	Roccaspinalveti	24,75	Bucchianico	25,70

**Consumo di suolo
(2006 - 2020)
(ha)**



**Consumo di suolo
(2020 - 2021)
(ha)**



Consumo di suolo 2006 - 2021: localizzazione dei cambiamenti (ettari)

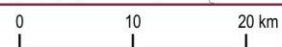

**Consumo di suolo
(2020 - 2021)
Permanente
(ha)**

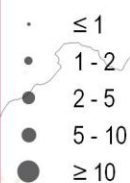

**Consumo di suolo
(2020 - 2021)
Reversibile
(ha)**



Consumo di suolo annuale 2020-2021: localizzazione dei cambiamenti (ettari)



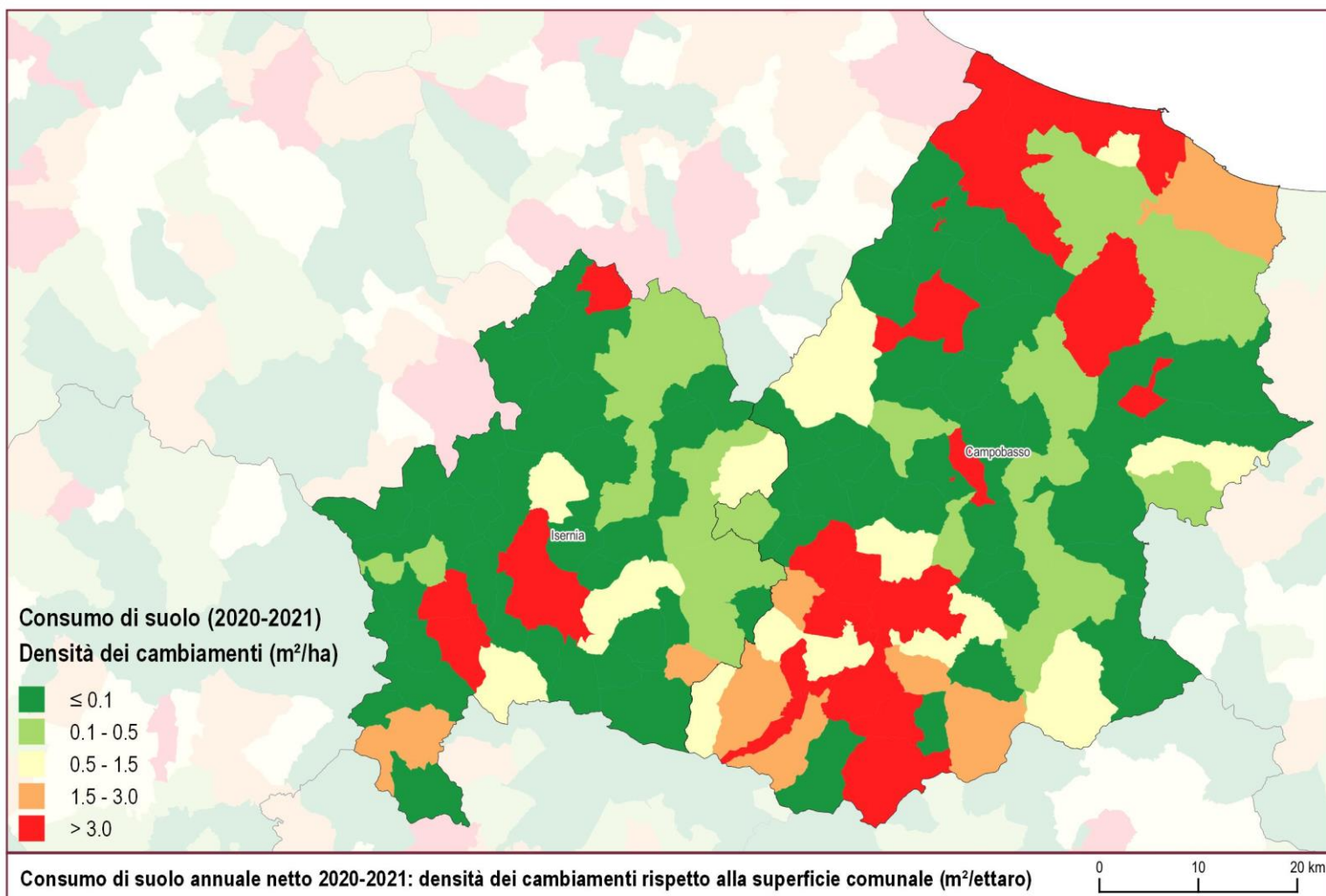
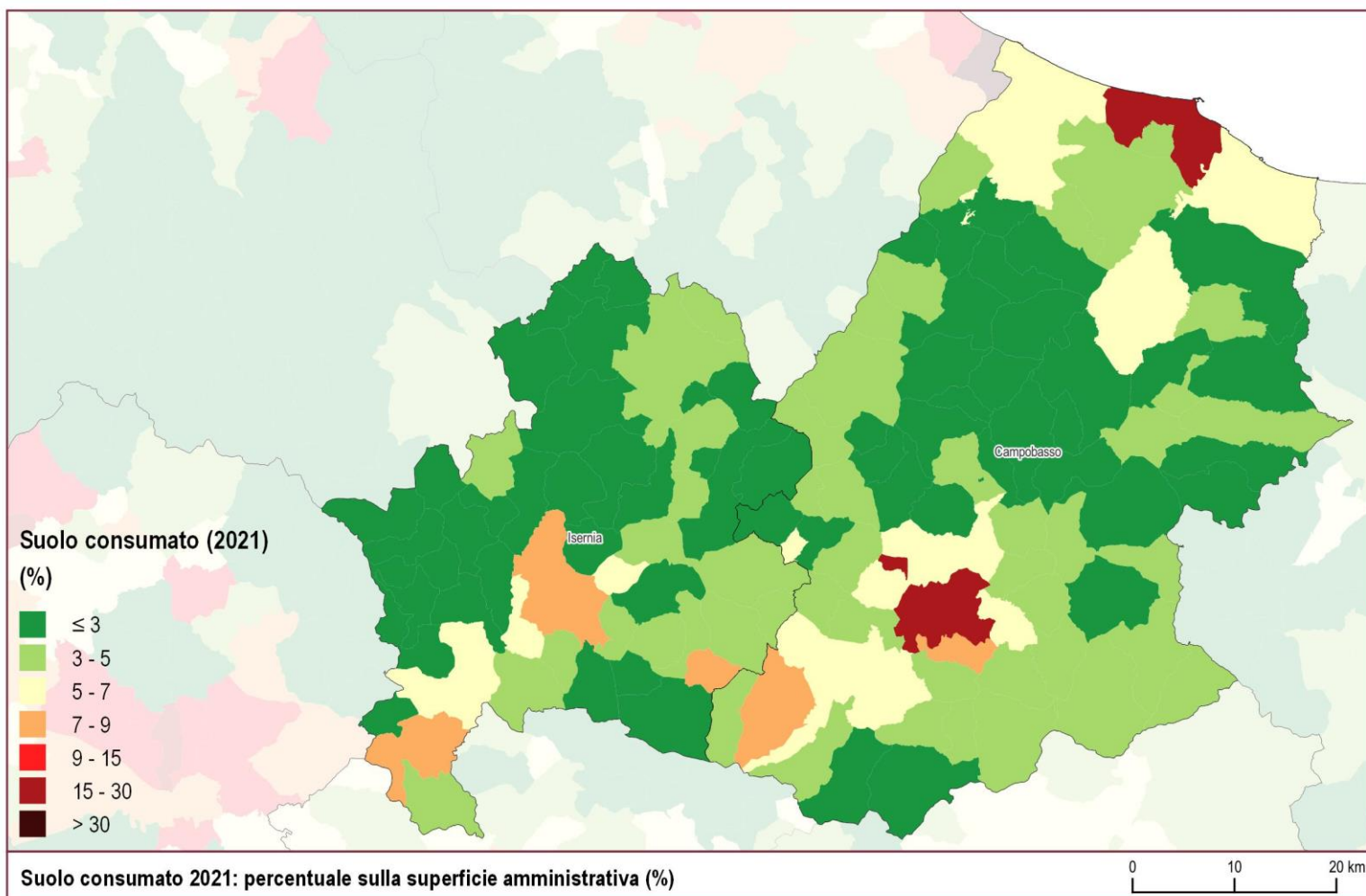

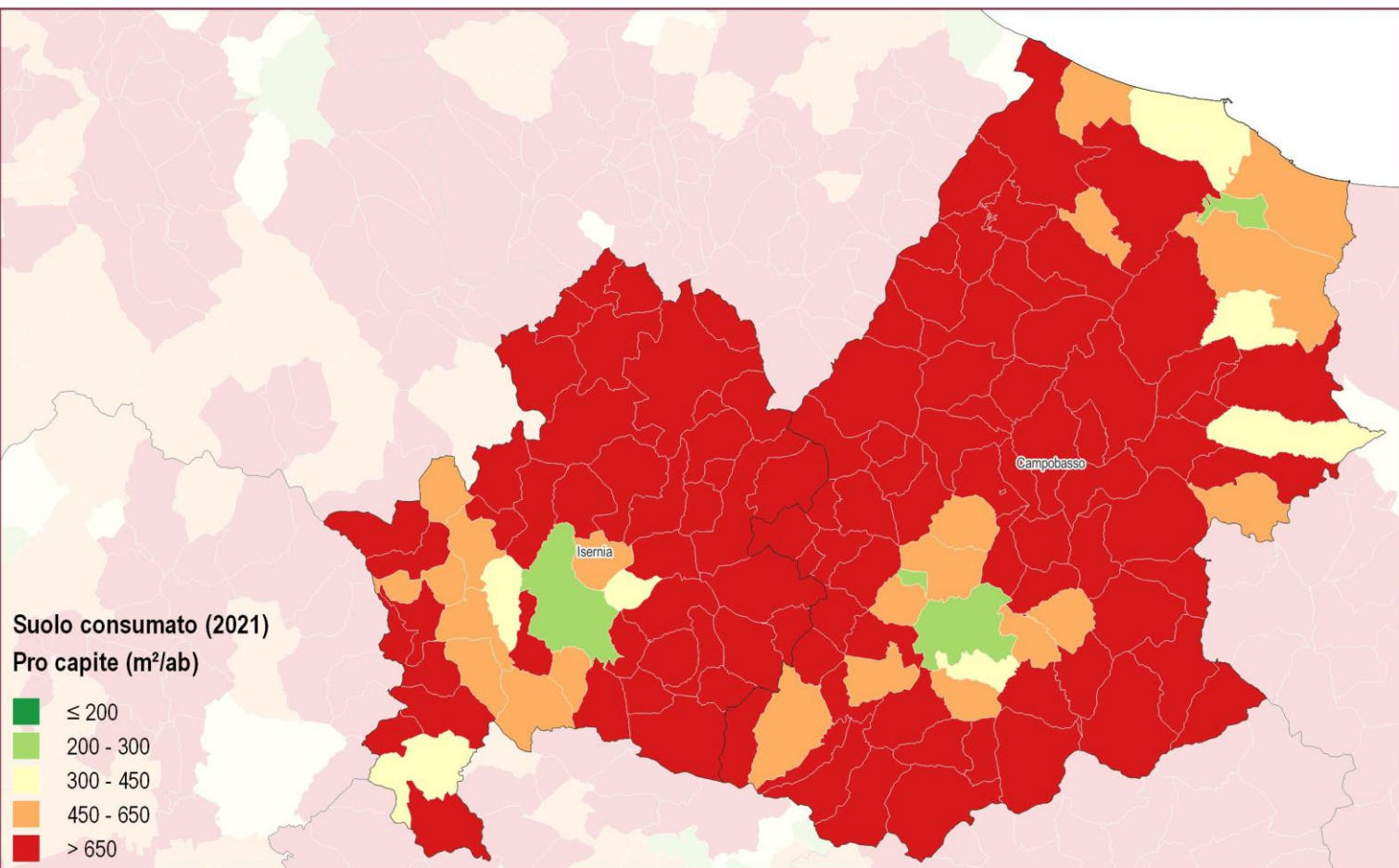

Suolo consumato 2021: valore pro capite a livello comunale (m²/ab)

0 10 20 km

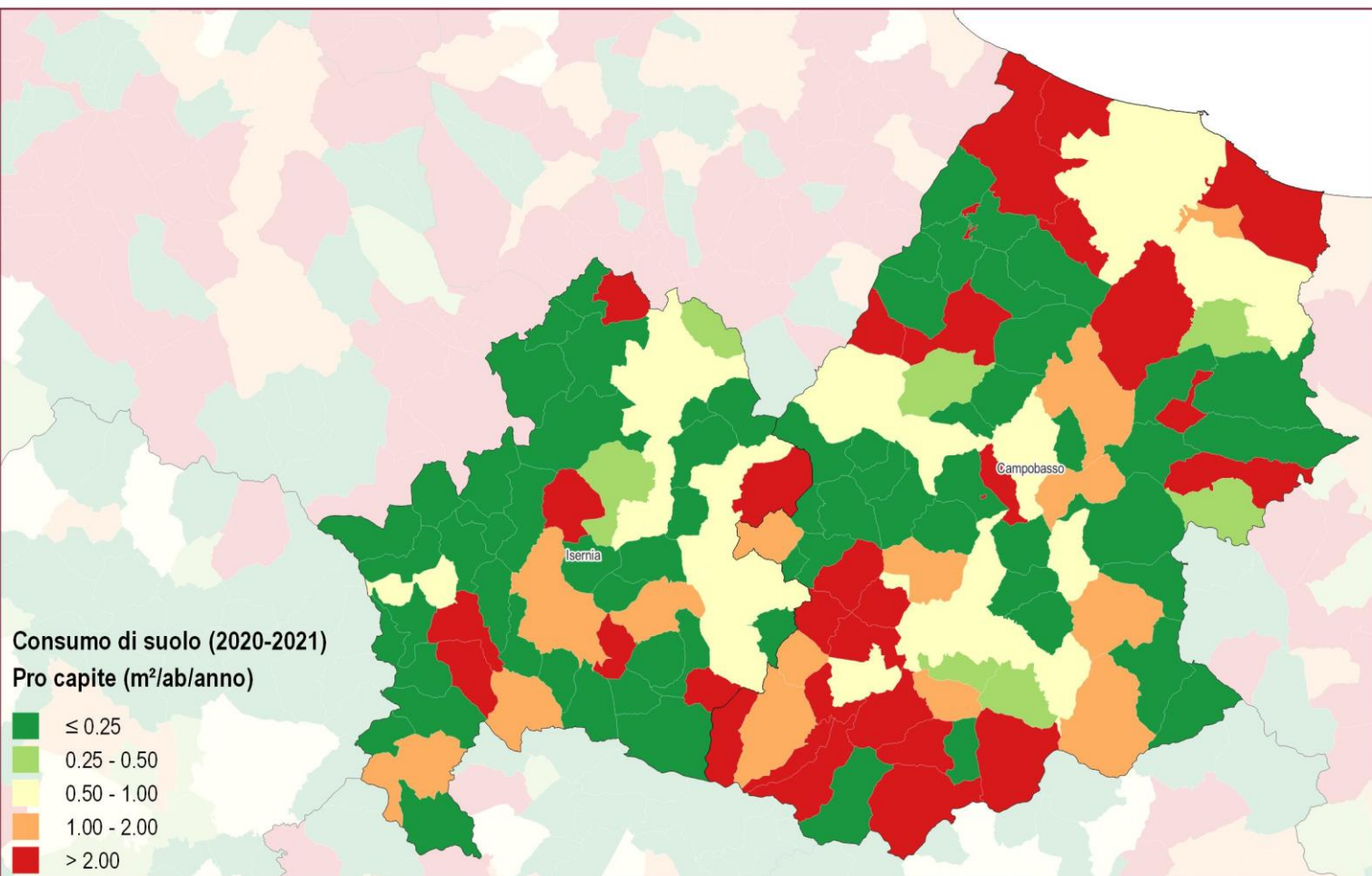

Consumo di suolo annuale netto 2020-2021: valore pro capite a livello comunale (m²/ab/anno)

0 10 20 km

Copertura del suolo (2018)

- Altre superfici artificiali non classificate
- Superfici impermeabili
- Superfici permeabili
- Superfici consolidate
- Superfici non consolidate
- Latifoglie
- Conifere
- Arbusteti
- Erbaceo periodico
- Erbaceo permanente
- Corpi idrici permanenti
- Ghiacci e nevi perenni
- Zone umide

Copertura del suolo 2018

0 10 20 km

Suolo consumato (2021)
Grado di urbanizzazione

- Classe 1 - Urbano denso
- Classe 2 - Gruppi urbani a media o bassa densità
- Classe 3 - Rurale
- Classe 4 - Alta densità di costruito bassa densità di popolazione

Suolo consumato (2021): Grado di urbanizzazione

0 10 20 km

Province	Suolo consumato 2021 [ha]	Suolo consumato 2021 [%]	Suolo consumato pro capite 2021 [m ² /ab]	Consumo di suolo 2020-2021 [ha]	Consumo di suolo pro capite 2020-2021 [m ² /ab/anno]	Densità consumo di suolo 2020-2021 [m ² /ha]
Campobasso	12.272	4,22	576,47	44	2,07	1,51
Isernia	5.143	3,36	631,67	10	1,24	0,66
Regione	17.414	3,92	591,74	54	1,84	1,22
ITALIA	2.148.512	7,13	362,70	6331	1,07	2,10

Capoluoghi di Provincia	Suolo consumato 2021 [ha]	Suolo consumato 2021 [%]	Suolo consumato pro capite 2021 [m ² /ab]	Consumo di suolo 2020-2021 [ha]	Consumo di suolo pro capite 2020-2021 [m ² /ab/anno]	Densità consumo di suolo 2020-2021 [m ² /ha]
Campobasso	1.116	19,97	234,68	4	0,85	7,27
Isernia	595	8,63	283,63	3	1,41	4,28

Comuni	Suolo consumato 2021 [ha]	Comuni	Suolo consumato 2021 [%]	Comuni	Suolo consumato pro capite 2021 [m ² /ab]
Campobasso	1.116	Campobasso	19,97	Chiauci	2.558,33
Termoli	996	Termoli	18,00	Campochiaro	2.408,68
Isernia	595	Isernia	8,63	Ripabottoni	2.026,02
Montenero di Bisaccia	481	Venafro	7,96	Provvidenti	1.911,43
Larino	445	Ferrazzano	7,87	San Polo Matese	1.859,75
Bojano	405	Bojano	7,72	Morrone del Sannio	1.810,56
Campomarino	403	Cantalupo nel Sannio	7,10	Monacilioni	1.799,58
Guglionesi	372	Vinchiaturro	6,88	Montorio nei Frentani	1.763,45
Venafro	369	Pozzilli	6,84	Castelverrino	1.751,49
Agnone	341	Campodipietra	6,09	Pettoranello del Molise	1.742,89
Comuni	Consumo di suolo 2020-2021 [ha]	Comuni	Consumo di suolo pro capite 2020-2021 [m ² /ab/anno]	Comuni	Densità consumo di suolo 2020-2021 [m ² /ha]
Larino	7	Pescopennataro	66,80	Montecilfone	8,81
Campobasso	4	Montelongo	27,08	Pescopennataro	8,69
Termoli	3	San Giuliano del Sannio	18,44	Larino	8,45
Isernia	3	Montecilfone	16,56	San Giuliano del Sannio	7,31
Montenero di Bisaccia	3	Campochiaro	16,03	Campobasso	7,27
Campomarino	2	Castellino del Biferno	11,74	Montelongo	6,93
Sepino	2	Sepino	11,61	Termoli	5,57
Montecilfone	2	Larino	11,56	Petacciato	4,71
San Giuliano del Sannio	2	San Polo Matese	11,32	Vinchiaturro	4,50
Petacciato	2	Castelmauro	10,95	Isernia	4,28

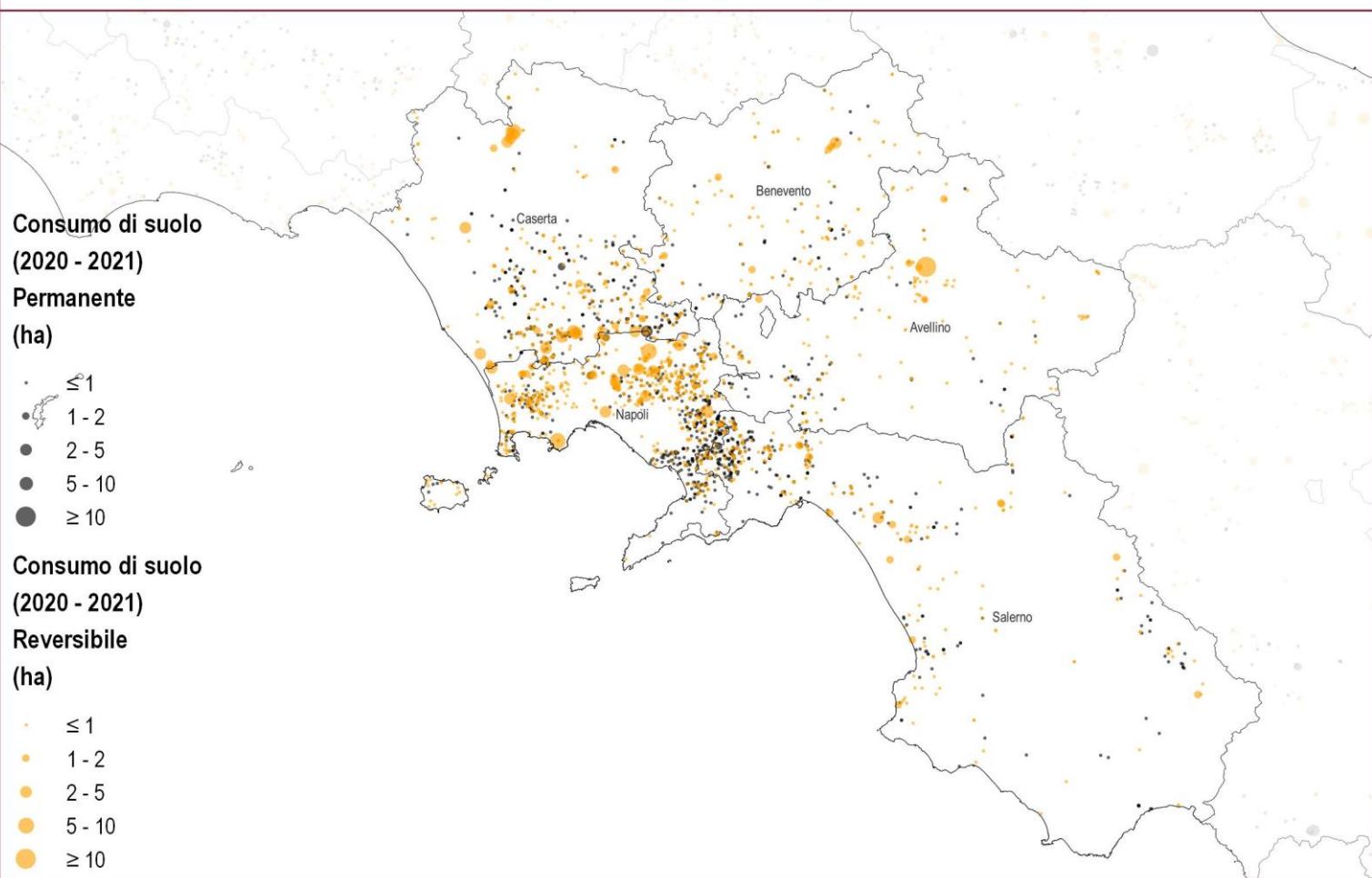
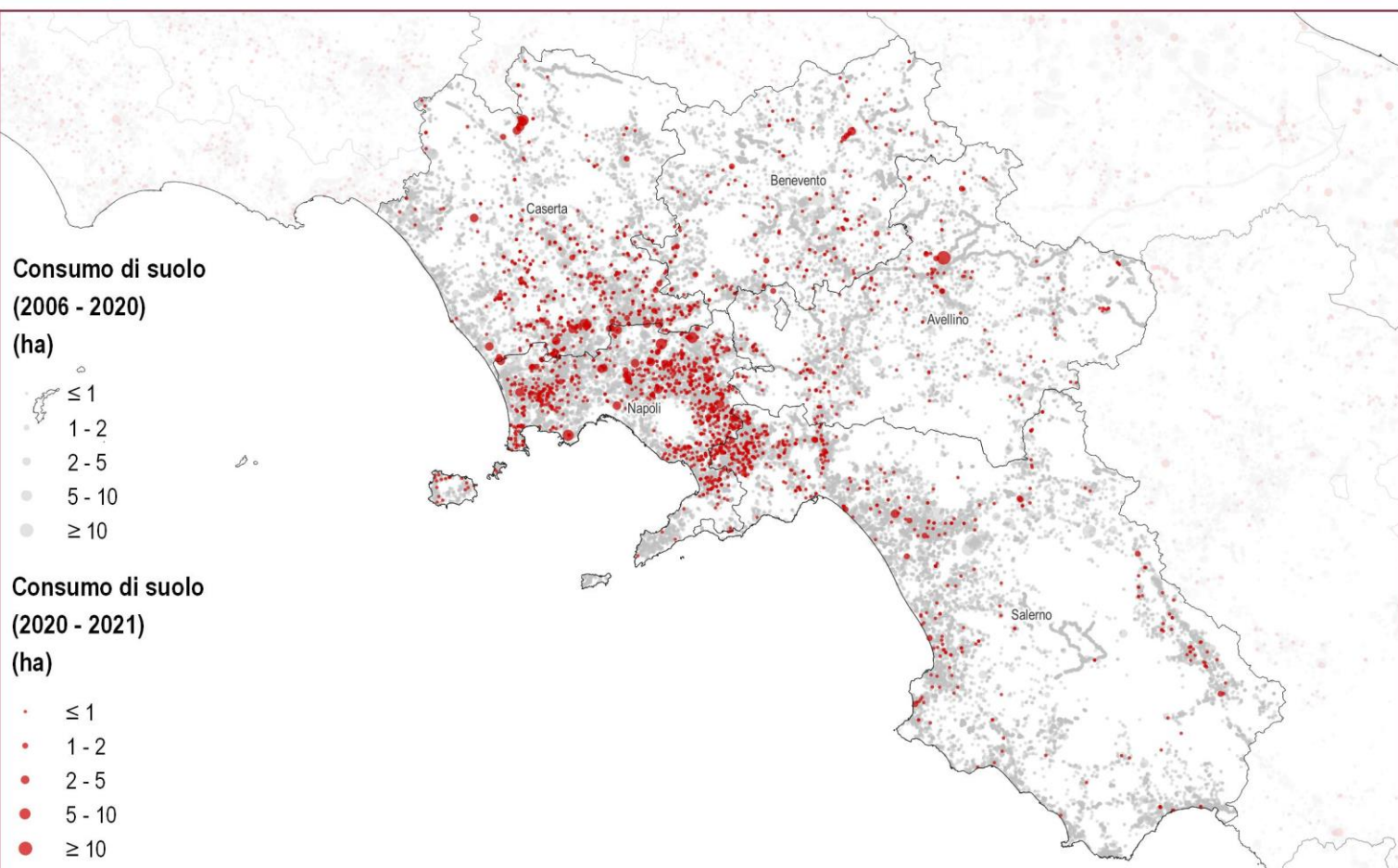

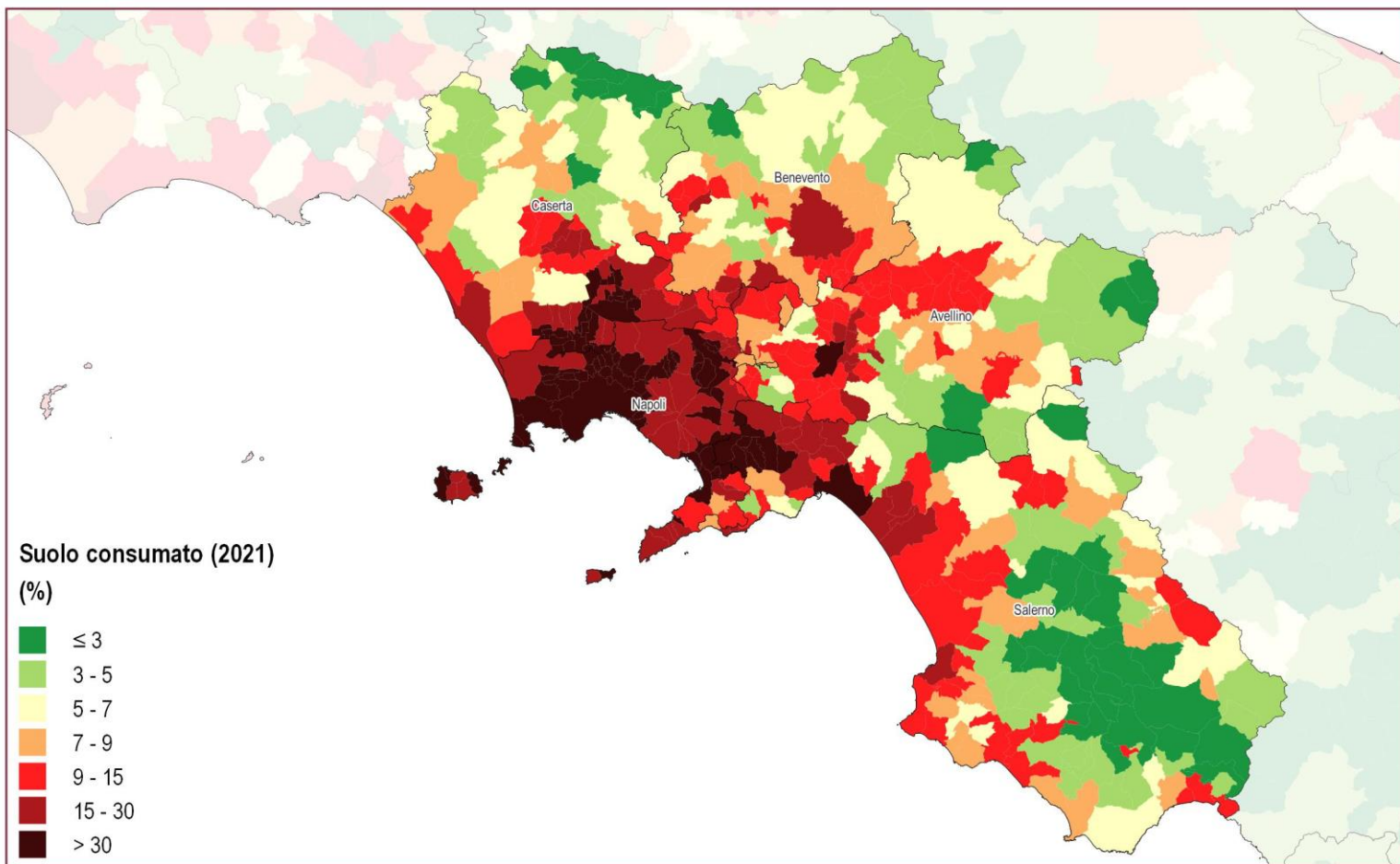

Suolo consumato 2021: percentuale sulla superficie amministrativa (%)

0 15 30 km

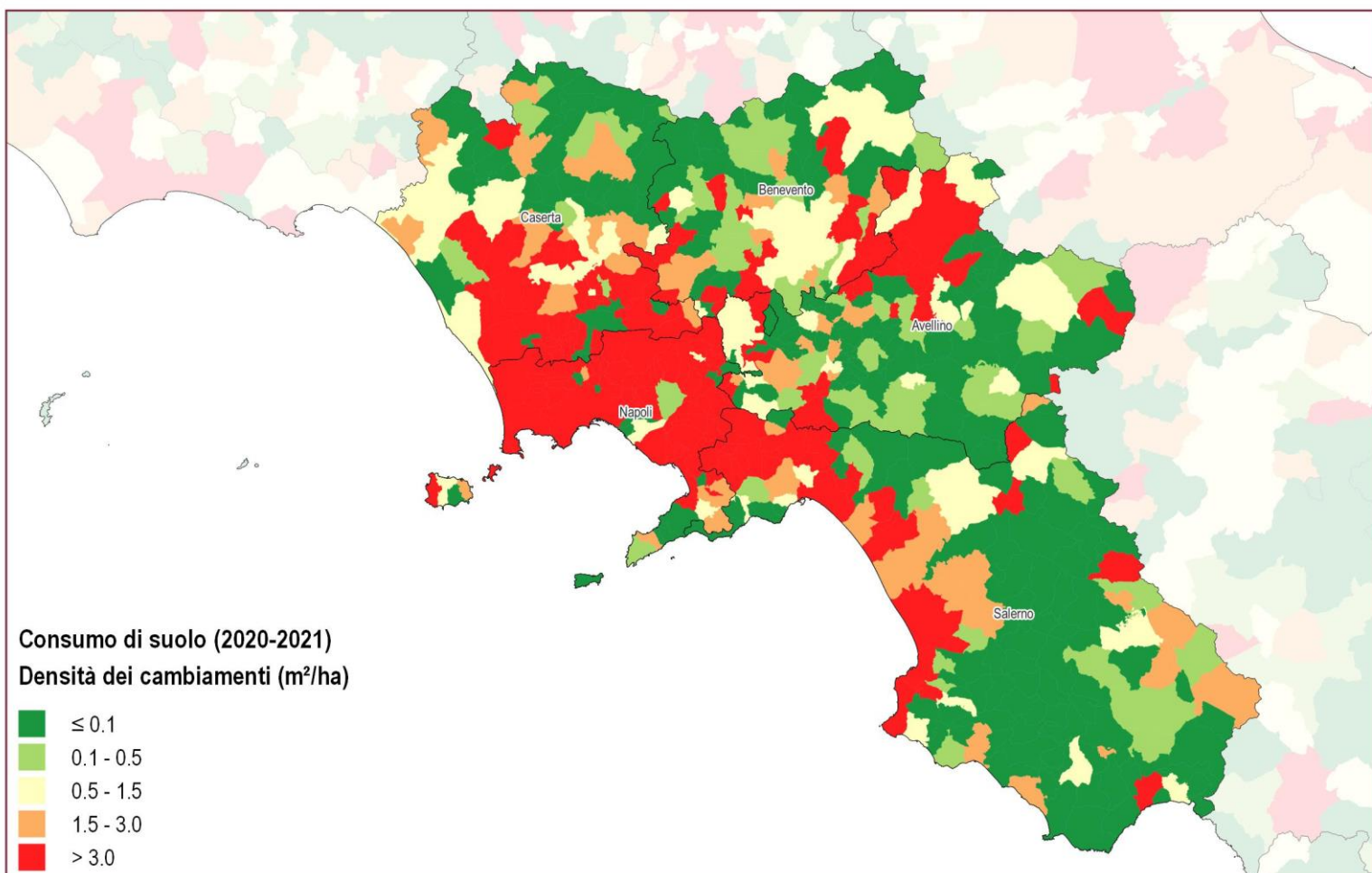

Consumo di suolo annuale netto 2020-2021: densità dei cambiamenti rispetto alla superficie comunale (m²/ettaro)

0 15 30 km

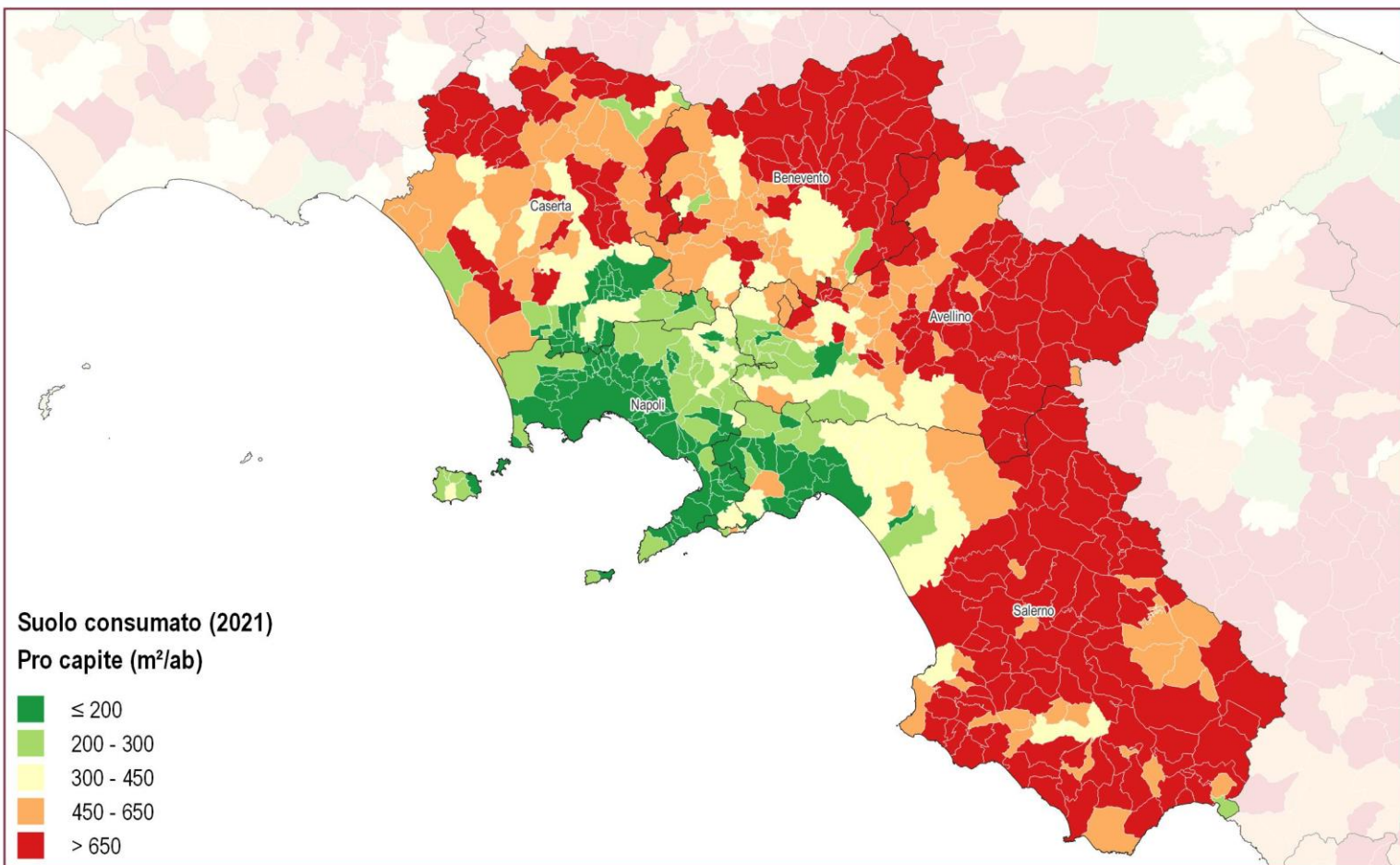

Suolo consumato 2021: valore pro capite a livello comunale (m²/ab)

0 15 30 km

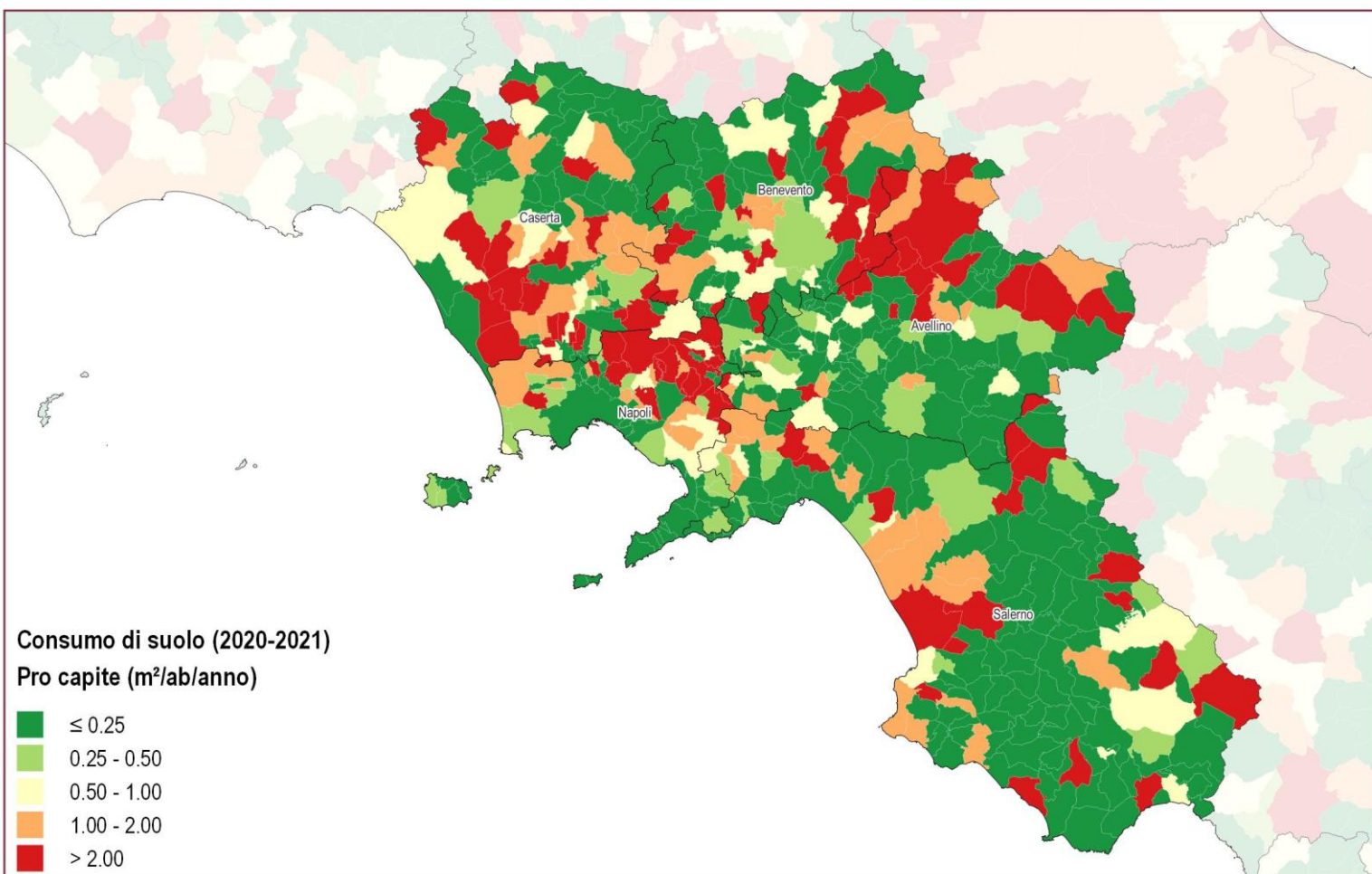

Consumo di suolo annuale netto 2020-2021: valore pro capite a livello comunale (m²/ab/anno)

0 15 30 km

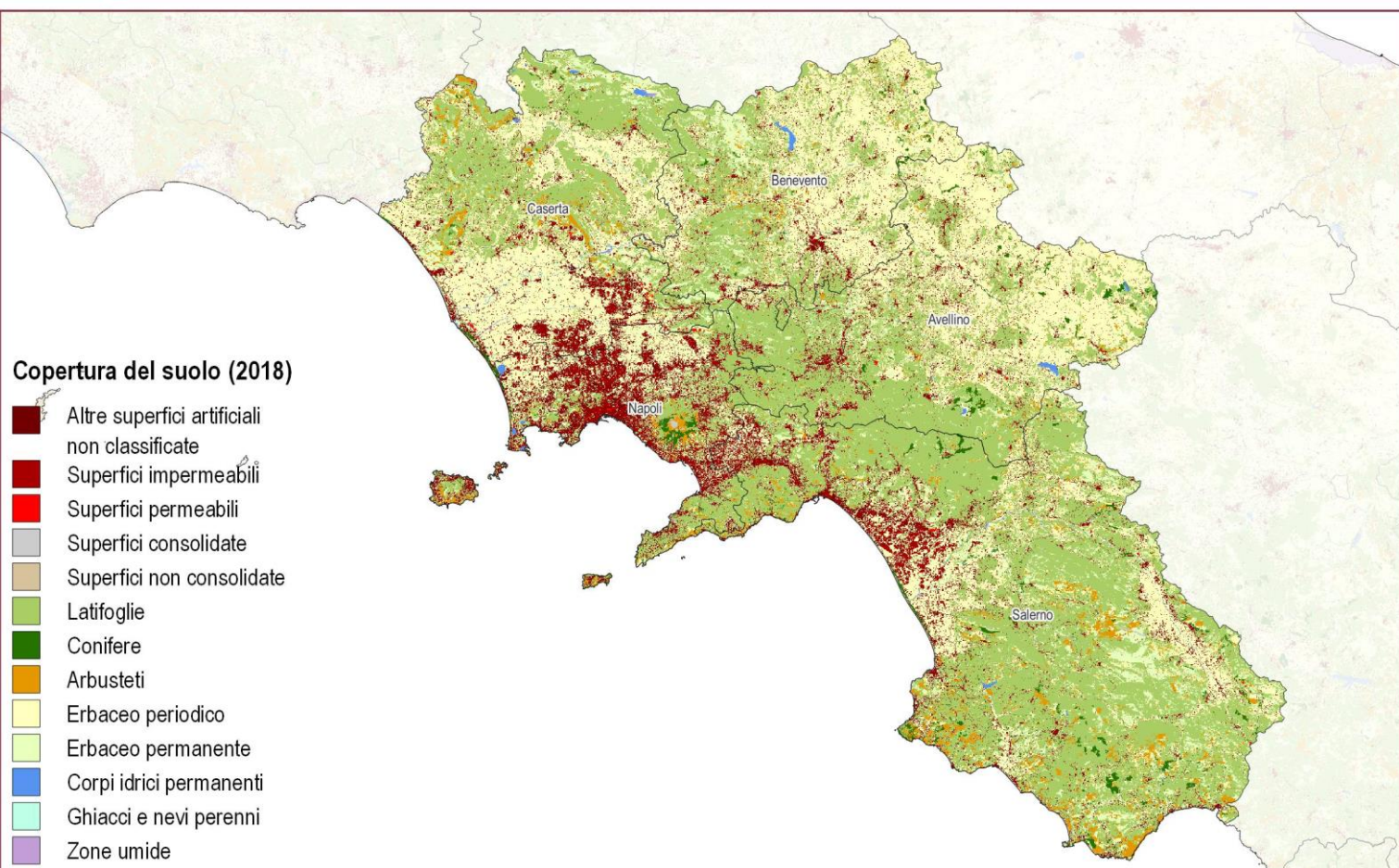

Copertura del suolo 2018

0 15 30 km

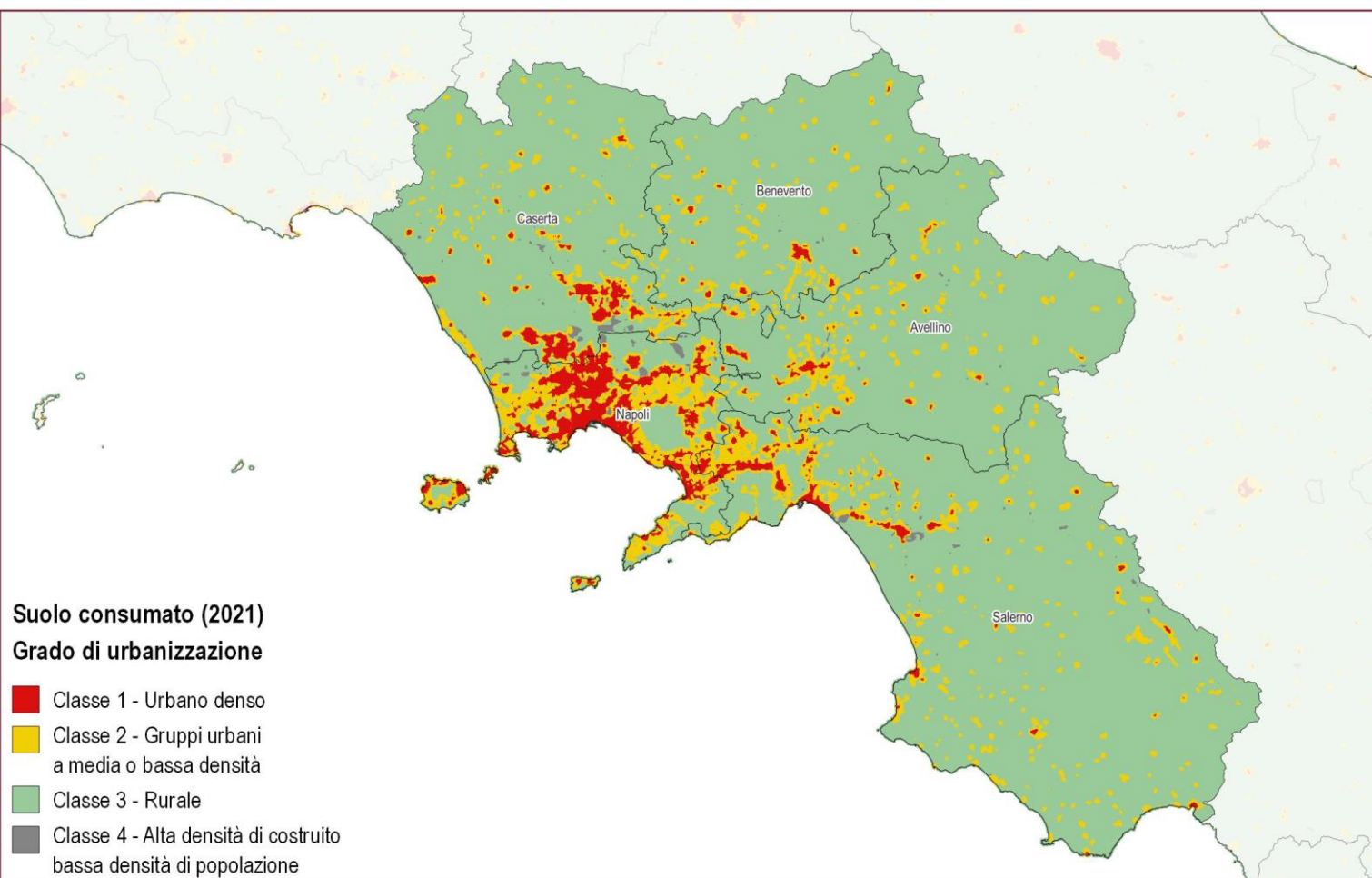

Suolo consumato (2021): Grado di urbanizzazione

0 15 30 km

Province	Suolo consumato 2021 [ha]	Suolo consumato 2021 [%]	Suolo consumato pro capite 2021 [m ² /ab]	Consumo di suolo 2020-2021 [ha]	Consumo di suolo pro capite 2020-2021 [m ² /ab/anno]	Densità consumo di suolo 2020-2021 [m ² /ha]
Avellino	20.536	7,36	509,66	47	1,16	1,67
Benevento	15.013	7,25	562,88	34	1,29	1,66
Caserta	27.238	10,31	302,01	124	1,38	4,70
Napoli	40.670	34,64	136,17	205	0,68	17,42
Salerno	39.168	7,95	367,44	80	0,75	1,63
Regione	142.625	10,49	253,59	490	0,87	3,60
ITALIA	2.148.512	7,13	362,70	6331	1,07	2,10

Capoluoghi di Provincia	Suolo consumato 2021 [ha]	Suolo consumato 2021 [%]	Suolo consumato pro capite 2021 [m ² /ab]	Consumo di suolo 2020-2021 [ha]	Consumo di suolo pro capite 2020-2021 [m ² /ab/anno]	Densità consumo di suolo 2020-2021 [m ² /ha]
Avellino	957	31,47	181,11	0,1	0,02	0,43
Benevento	2.021	15,52	351,39	1,5	0,26	1,15
Caserta	1.343	24,93	184,38	3,6	0,49	6,65
Napoli	7.503	63,34	81,37	17,8	0,19	15,05
Salerno	2.062	34,63	159,62	3,2	0,25	5,36

Comuni	Suolo consumato 2021 [ha]	Comuni	Suolo consumato 2021 [%]	Comuni	Suolo consumato pro capite 2021 [m²/ab]
Napoli	7.503	Casavatore	91,13	Conza della Campania	2.232,89
Giugliano in Campania	2.471	Arzano	83,28	Ciorlano	2.005,50
Salerno	2.062	Melito di Napoli	81,23	Cairano	1.899,64
Benevento	2.021	Cardito	73,72	Romagnano al Monte	1.890,91
Eboli	1.689	Torre Annunziata	72,33	Montaguto	1.837,54
Castel Volturno	1.508	Frattaminore	71,79	Morra De Sanctis	1.817,71
Capaccio Paestum	1.462	Casoria	70,65	Castelfranco in Miscano	1.791,72
Pozzuoli	1.459	Frattamaggiore	70,00	Ginestra degli Schiavoni	1.716,08
Caserta	1.343	Portici	68,85	Guardia Lombardi	1.692,63
Nola	1.326	Mugnano di Napoli	66,41	Pietraroja	1.637,08
Comuni	Consumo di suolo 2020-2021 [ha]	Comuni	Consumo di suolo pro capite 2020-2021 [m²/ab/anno]	Comuni	Densità consumo di suolo 2020-2021 [m²/ha]
Presenzano	23	Presenzano	135,98	Frattamaggiore	112,18
Acerra	21	Valle di Maddaloni	20,22	Brusciano	96,19
Napoli	18	San Marco dei Cavoti	19,91	Scisciano	90,54
Nola	14	Aquilonia	18,97	Gricignano di Aversa	86,34
Giugliano in Campania	13	Melito Irpino	13,34	Striano	81,15
Afragola	13	Ciorlano	11,78	Carinaro	79,31
Ariano Irpino	12	Castelpoto	11,48	Quarto	74,44
Quarto	11	Campoli del Monte Taburno	8,88	Afragola	73,12
Villa Literno	10	Puglianello	8,79	San Marcellino	72,51
Gricignano di Aversa	9	Contursi Terme	8,69	Presenzano	72,20

Consumo di suolo (2006 - 2020)

(ha)

- ≤ 1
- 1 - 2
- 2 - 5
- 5 - 10
- ≥ 10

Consumo di suolo (2020 - 2021)

(ha)

- ≤ 1
- 1 - 2
- 2 - 5
- 5 - 10
- ≥ 10

Consumo di suolo 2006 - 2021: localizzazione dei cambiamenti (ettari)

0 15 30 km

Consumo di suolo (2020 - 2021)

Permanente

(ha)

- ≤ 1
- 1 - 2
- 2 - 5
- 5 - 10
- ≥ 10

Consumo di suolo (2020 - 2021)

Reversibile

(ha)

- ≤ 1
- 1 - 2
- 2 - 5
- 5 - 10
- ≥ 10

Consumo di suolo annuale 2020-2021: localizzazione dei cambiamenti (ettari)

0 15 30 km

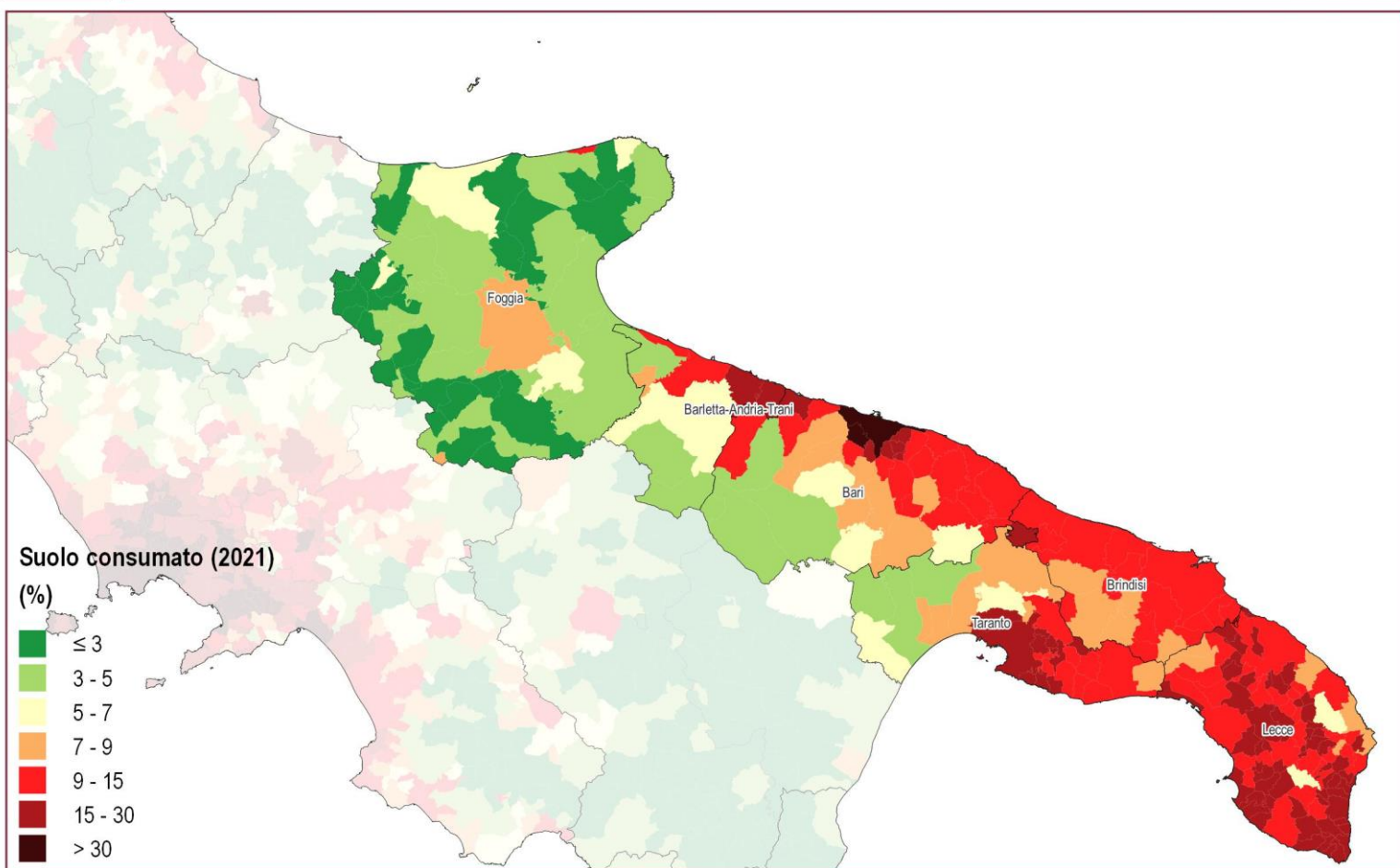

Suolo consumato 2021: percentuale sulla superficie amministrativa (%)

0 15 30 km

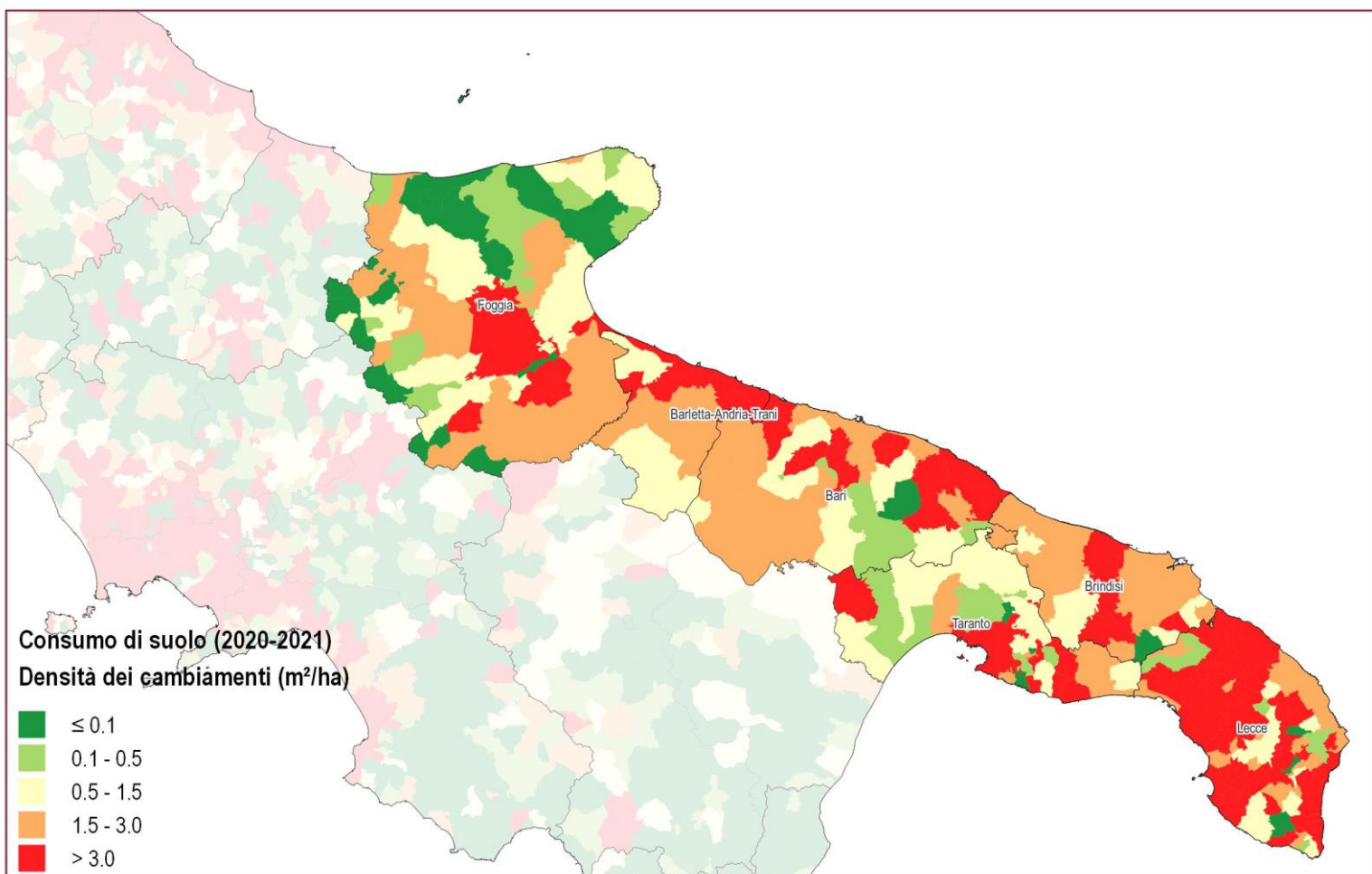

Consumo di suolo annuale netto 2020-2021: densità dei cambiamenti rispetto alla superficie comunale ($m^2/ettaro$)

0 15 30 km

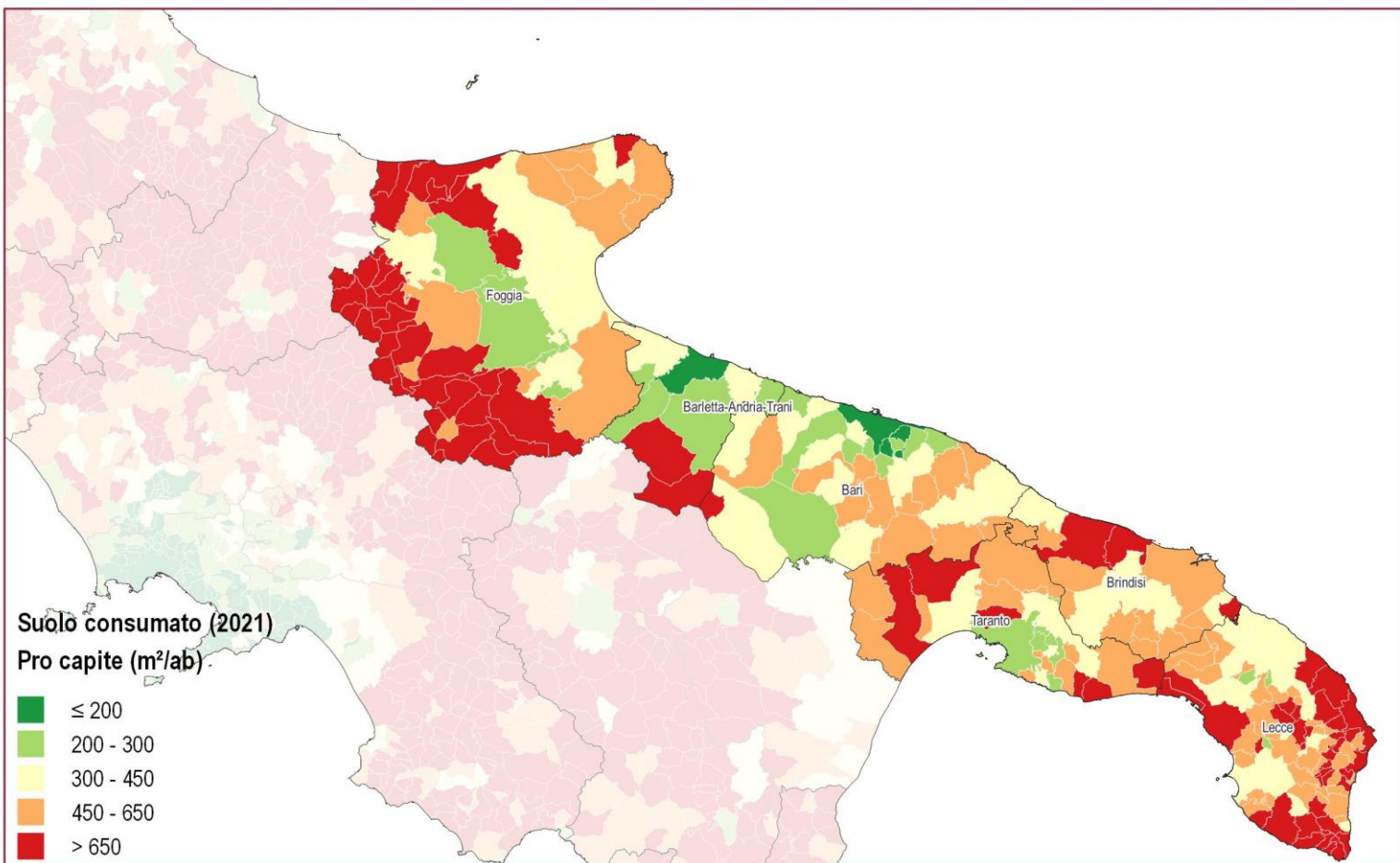

Suolo consumato 2021: valore pro capite a livello comunale (m²/ab)

0 15 30 km

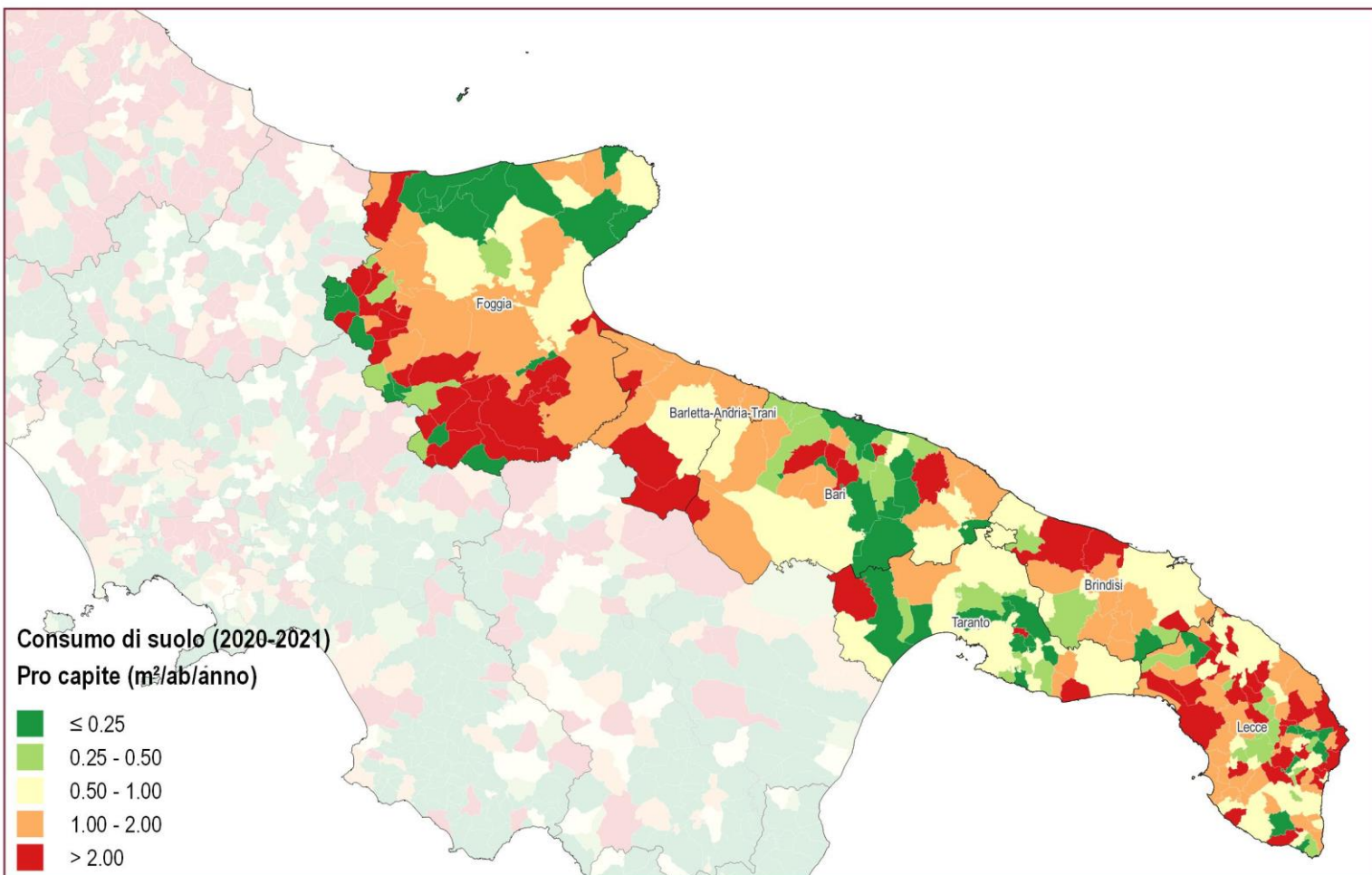

Consumo di suolo annuale netto 2020-2021: valore pro capite a livello comunale (m³/ab/anno)

0 15 30 km

Copertura del suolo (2018)

- Altre superfici artificiali non classificate
- Superfici impermeabili
- Superfici permeabili
- Superfici consolidate
- Superfici non consolidate
- Latifoglie
- Conifere
- Arbusteti
- Erbaceo periodico
- Erbaceo permanente
- Corpi idrici permanenti
- Ghiacci e nevi perenni
- Zone umide

Copertura del suolo 2018

0 15 30 km

Suolo consumato (2021)
Grado di urbanizzazione

- Classe 1 - Urbano denso
- Classe 2 - Gruppi urbani a media o bassa densità
- Classe 3 - Rurale
- Classe 4 - Alta densità di costruito bassa densità di popolazione

Suolo consumato (2021): Grado di urbanizzazione

0 15 30 km

Province	Suolo consumato 2021 [ha]	Suolo consumato 2021 [%]	Suolo consumato pro capite 2021 [m ² /ab]	Consumo di suolo 2020-2021 [ha]	Consumo di suolo pro capite 2020-2021 [m ² /ab/anno]	Densità consumo di suolo 2020-2021 [m ² /ha]
Bari	37.050	9,69	301,18	116	0,95	3,04
Barletta-Andria-Trani	10.993	7,18	288,46	53	1,40	3,48
Brindisi	19.858	10,80	519,92	41	1,07	2,23
Foggia	27.659	3,97	459,16	96	1,60	1,38
Lecce	39.521	14,32	509,14	137	1,76	4,96
Taranto	23.613	9,68	420,19	55	0,98	2,25
Regione	158.695	8,20	403,42	499	1,27	2,58
ITALIA	2.148.512	7,13	362,70	6331	1,07	2,10

Capoluoghi di Provincia	Suolo consumato 2021 [ha]	Suolo consumato 2021 [%]	Suolo consumato pro capite 2021 [m ² /ab]	Consumo di suolo 2020-2021 [ha]	Consumo di suolo pro capite 2020-2021 [m ² /ab/anno]	Densità consumo di suolo 2020-2021 [m ² /ha]
Andria	2.566	6,42	263,16	9	0,93	2,27
Bari	5.012	43,12	158,02	2	0,07	1,87
Barletta	1.641	11,08	176,81	14	1,51	9,48
Brindisi	4.658	14,17	556,56	6	0,76	1,93
Foggia	4.049	8,00	274,57	18	1,21	3,52
Lecce	3.514	14,89	369,79	9	0,90	3,64
Taranto	5.337	21,60	279,82	16	0,86	6,64
Trani	1.751	17,07	319,29	8	1,45	7,77

Comuni	Suolo consumato 2021 [ha]	Comuni	Suolo consumato 2021 [%]	Comuni	Suolo consumato pro capite 2021 [m ² /ab]
Taranto	5.337	Bari	43,12	Volturara Appula	3.331,62
Bari	5.012	Modugno	41,96	Celle di San Vito	2.406,58
Brindisi	4.658	Aradeo	28,47	Alberona	1.791,43
Foggia	4.049	Leporano	28,23	Ascoli Satriano	1.500,80
Lecce	3.514	Sogliano Cavour	27,20	Sant'Agata di Puglia	1.494,87
Cerignola	2.772	Castro	26,54	Poggiorsini	1.478,42
Martina Franca	2.573	San Cesario di Lecce	26,22	Minervino Murge	1.455,92
Andria	2.566	Melpignano	25,62	Candela	1.386,99
Ostuni	2.360	Racale	25,52	Chieuti	1.345,15
Nardò	2.049	Melissano	25,36	Melpignano	1.313,45
Comuni	Consumo di suolo 2020-2021 [ha]	Comuni	Consumo di suolo pro capite 2020-2021 [m ² /ab/anno]	Comuni	Densità consumo di suolo 2020-2021 [m ² /ha]
Palo del Colle	32	Palo del Colle	15,58	Palo del Colle	40,99
Nardò	19	Melpignano	13,78	Melpignano	26,87
Foggia	18	Sant'Agata di Puglia	12,17	Capurso	26,42
Taranto	16	Ascoli Satriano	11,26	Cavallino	25,83
Laterza	16	Laterza	10,91	Lizzanello	24,59
Barletta	14	Serracapriola	10,56	Surbo	21,81
Cerignola	9	Deliceto	10,40	Diso	19,19
Andria	9	Candela	10,37	Trepuzzi	16,08
Lecce	9	Alberona	9,73	Castrignano de' Greci	14,97
Trani	8	Sanarica	9,15	Monteiasi	14,32

**Consumo di suolo
(2006 - 2020)**
(ha)

- ≤ 1
- 1 - 2
- 2 - 5
- 5 - 10
- ≥ 10

**Consumo di suolo
(2020 - 2021)**
(ha)

- ≤ 1
- 1 - 2
- 2 - 5
- 5 - 10
- ≥ 10

Consumo di suolo 2006 - 2021: localizzazione dei cambiamenti (ettari)

0 15 30 km

**Consumo di suolo
(2020 - 2021)**
Permanente
(ha)

- ≤ 1
- 1 - 2
- 2 - 5
- 5 - 10
- ≥ 10

**Consumo di suolo
(2020 - 2021)**
Reversibile
(ha)

- ≤ 1
- 1 - 2
- 2 - 5
- 5 - 10
- ≥ 10

Consumo di suolo annuale 2020-2021: localizzazione dei cambiamenti (ettari)

0 15 30 km

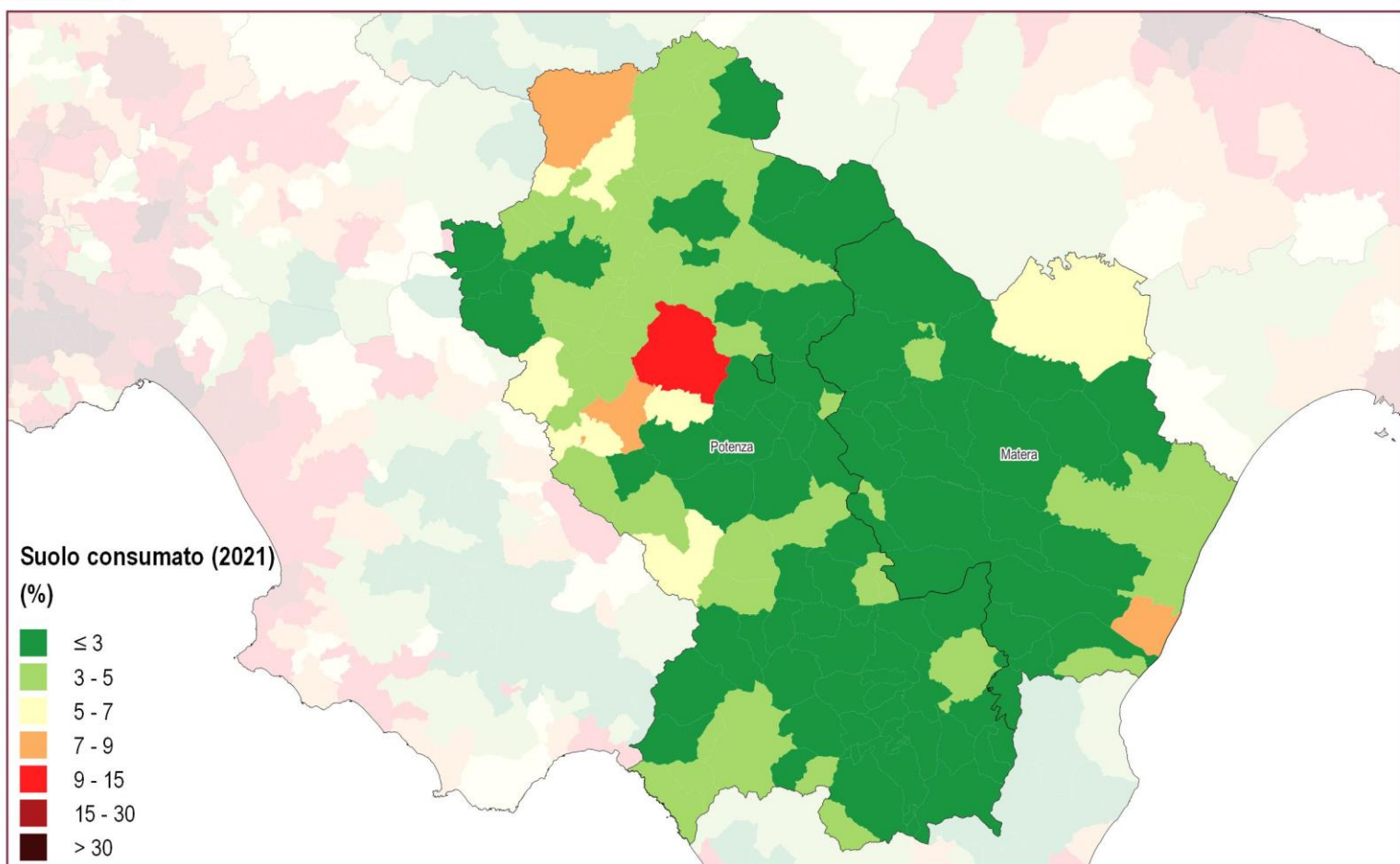

Suolo consumato 2021: percentuale sulla superficie amministrativa (%)

0 15 30 km

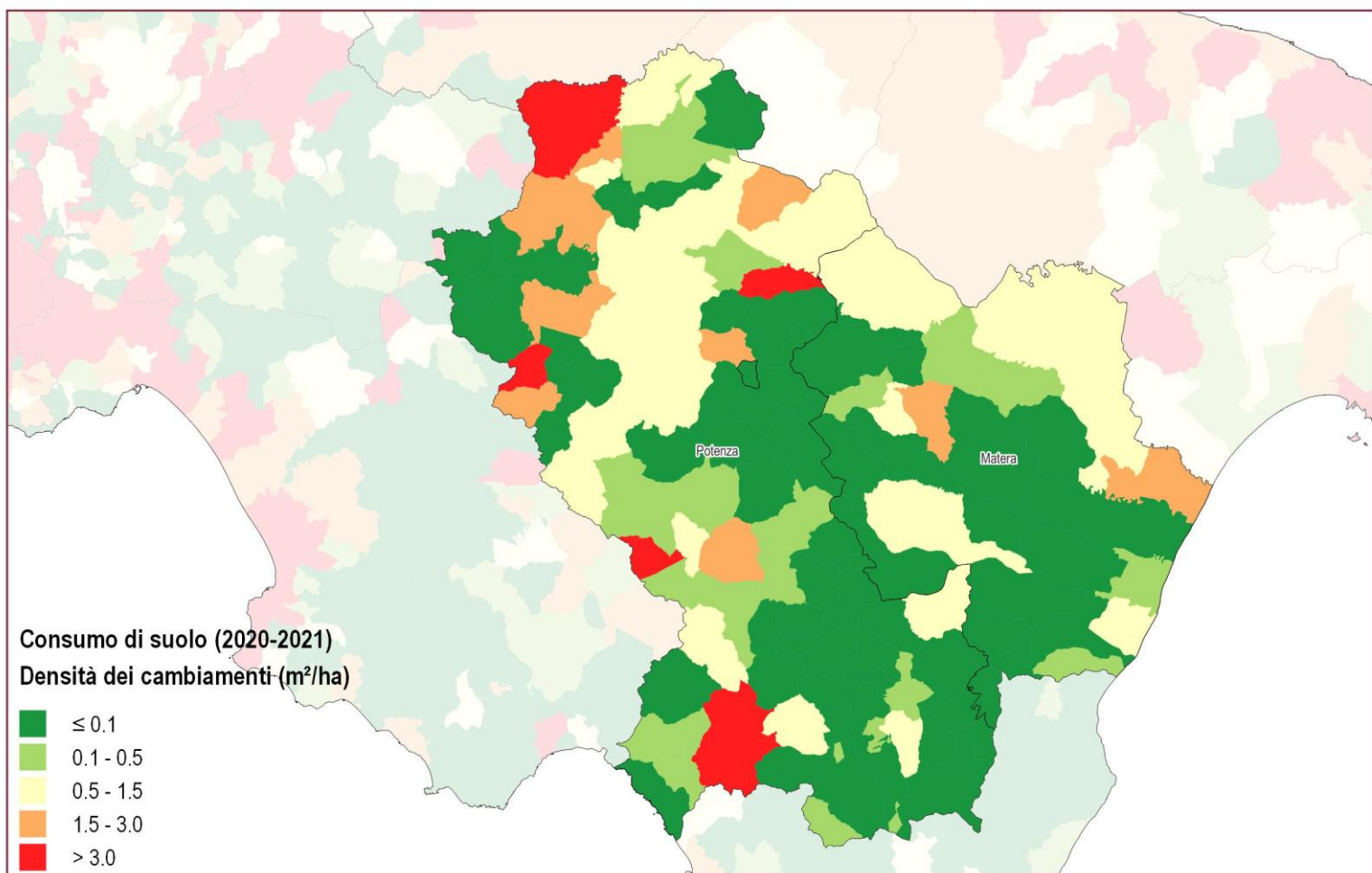

Consumo di suolo annuale netto 2020-2021: densità dei cambiamenti rispetto alla superficie comunale (m²/ettaro)

0 15 30 km

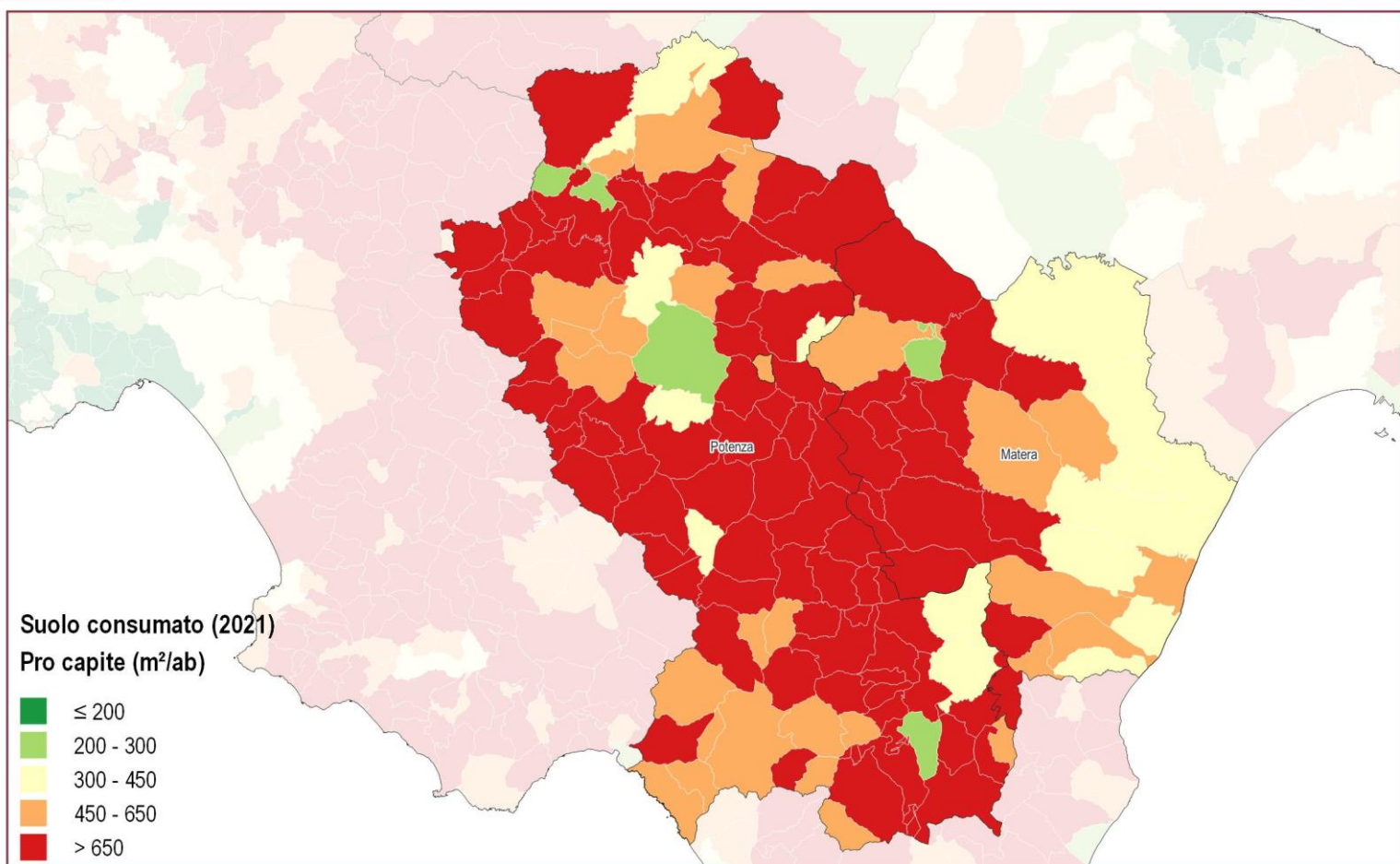

Suolo consumato 2021: valore pro capite a livello comunale (m²/ab)

0 15 30 km

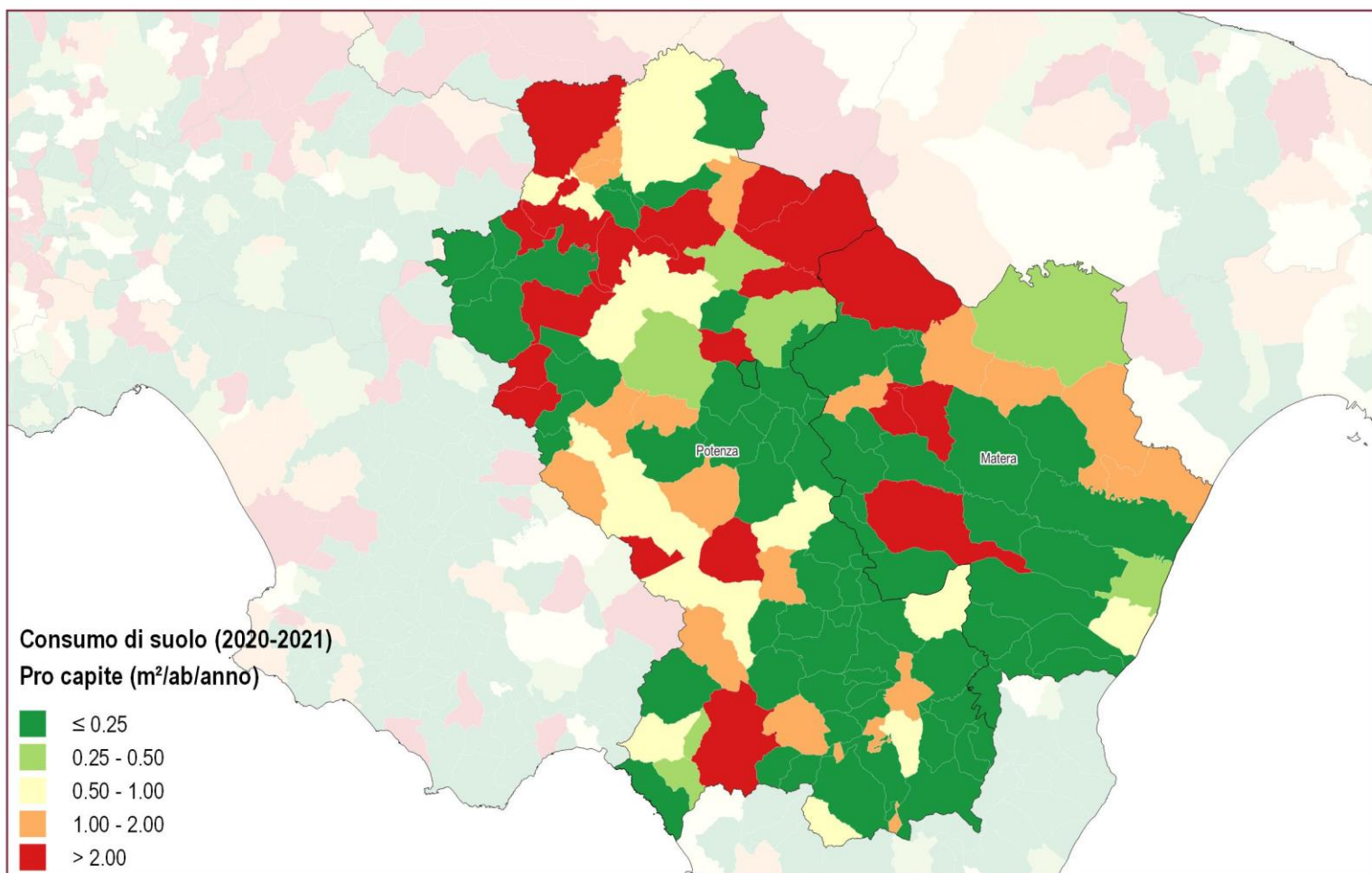

Consumo di suolo annuale netto 2020-2021: valore pro capite a livello comunale (m²/ab/anno)

0 15 30 km

Copertura del suolo (2018)

- Altre superfici artificiali non classificate
- Superfici impermeabili
- Superfici permeabili
- Superfici consolidate
- Superfici non consolidate
- Latifoglie
- Conifere
- Arbusteti
- Erbaceo periodico
- Erbaceo permanente
- Corpi idrici permanenti
- Ghiacci e nevi perenni
- Zone umide

Copertura del suolo 2018

0 15 30 km

Suolo consumato (2021)
Grado di urbanizzazione

- Classe 1 - Urbano denso
- Classe 2 - Gruppi urbani a media o bassa densità
- Classe 3 - Rurale
- Classe 4 - Alta densità di costruito bassa densità di popolazione

Suolo consumato (2021): Grado di urbanizzazione

0 15 30 km

Province	Suolo consumato 2021 [ha]	Suolo consumato 2021 [%]	Suolo consumato pro capite 2021 [m ² /ab]	Consumo di suolo 2020-2021 [ha]	Consumo di suolo pro capite 2020-2021 [m ² /ab/anno]	Densità consumo di suolo 2020-2021 [m ² /ha]
Matera	9.195	2,67	477,29	15	0,75	0,42
Potenza	22.506	3,44	638,49	62	1,77	0,95
Regione	31.701	3,17	581,53	77	1,41	0,77
ITALIA	2.148.512	7,13	362,70	6331	1,07	2,10

Capoluoghi di Provincia	Suolo consumato 2021 [ha]	Suolo consumato 2021 [%]	Suolo consumato pro capite 2021 [m ² /ab]	Consumo di suolo 2020-2021 [ha]	Consumo di suolo pro capite 2020-2021 [m ² /ab/anno]	Densità consumo di suolo 2020-2021 [m ² /ha]
Matera	2.189	5,64	366,08	3	0,44	0,68
Potenza	1.871	10,74	286,02	2	0,34	1,26

Comuni	Suolo consumato 2021 [ha]	Comuni	Suolo consumato 2021 [%]	Comuni	Suolo consumato pro capite 2021 [m ² /ab]
Matera	2.189	Potenza	10,74	Guardia Perticara	2.460,50
Potenza	1.871	Melfi	8,66	San Paolo Albanese	2.223,89
Melfi	1.773	Policoro	8,48	Armento	2.141,59
Lauria	778	Tito	8,15	Banzi	1.923,74
Pisticci	746	Rionero in Vulture	6,58	Aliano	1.773,29
Venosa	635	Marsicovetere	6,48	Missanello	1.740,71
Tito	577	Satriano di Lucania	6,29	Grumento Nova	1.727,03
Policoro	568	Balvano	6,27	Montemilone	1.680,11
Genzano di Lucania	568	Barile	5,99	Sasso di Castalda	1.630,42
Lavello	533	Matera	5,64	Cirigliano	1.566,67
Comuni	Consumo di suolo 2020-2021 [ha]	Comuni	Consumo di suolo pro capite 2020-2021 [m ² /ab/anno]	Comuni	Densità consumo di suolo 2020-2021 [m ² /ha]
Melfi	14	Balvano	23,07	Balvano	9,65
Lauria	8	Banzi	12,85	Oppido Lucano	6,81
Balvano	4	Oppido Lucano	10,23	Melfi	6,65
Oppido Lucano	4	Ruvo del Monte	8,66	Lauria	4,60
Bella	3	Melfi	7,91	Paterno	3,68
Genzano di Lucania	3	Stigliano	7,25	Bella	2,95
Stigliano	3	Viggiano	6,79	Ruvo del Monte	2,65
Matera	3	Lauria	6,63	Atella	2,59
Atella	2	Salandra	6,40	Rapolla	2,49
Viggiano	2	Atella	6,09	Viggiano	2,49

Consumo di suolo

(2006 - 2020)

(ha)

- ≤ 1
- 1 - 2
- 2 - 5
- 5 - 10
- ≥ 10

Consumo di suolo

(2020 - 2021)

(ha)

- ≤ 1
- 1 - 2
- 2 - 5
- 5 - 10
- ≥ 10

Consumo di suolo 2006 - 2021: localizzazione dei cambiamenti (ettari)

0 15 30 km

Consumo di suolo

(2020 - 2021)

Permanente

(ha)

- ≤ 1
- 1 - 2
- 2 - 5
- 5 - 10
- ≥ 10

Consumo di suolo

(2020 - 2021)

Reversibile

(ha)

- ≤ 1
- 1 - 2
- 2 - 5
- 5 - 10
- ≥ 10

Consumo di suolo annuale 2020-2021: localizzazione dei cambiamenti (ettari)

0 15 30 km

Suolo consumato (2021)

(%)

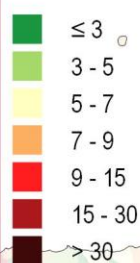

Suolo consumato 2021: percentuale sulla superficie amministrativa (%)

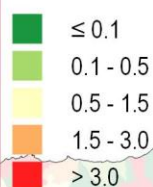
0 15 30 km

Consumo di suolo (2020-2021)
Densità dei cambiamenti (m^2/ha)

Consumo di suolo annuale netto 2020-2021: densità dei cambiamenti rispetto alla superficie comunale ($m^2/ettaro$)

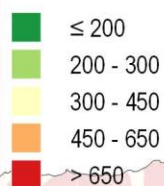
0 15 30 km

Suolo consumato (2021)
Pro capite (m²/ab)



Suolo consumato 2021: valore pro capite a livello comunale (m²/ab)

0 15 30 km

Consumo di suolo (2020-2021)
Pro capite (m²/ab/anno)



Consumo di suolo annuale netto 2020-2021: valore pro capite a livello comunale (m²/ab/anno)

0 15 30 km

Copertura del suolo (2018)

- Altre superfici artificiali non classificate
- Superfici impermeabili
- Superfici permeabili
- Superfici consolidate
- Superfici non consolidate
- Latifoglie
- Conifere
- Arbusteti
- Erbaceo periodico
- Erbaceo permanente
- Corpi idrici permanenti
- Ghiacci e nevi perenni
- Zone umide

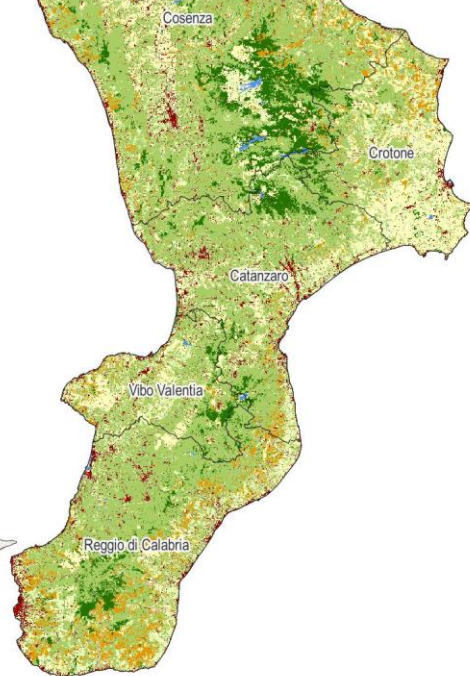

Copertura del suolo 2018

0 15 30 km

Suolo consumato (2021)

Grado di urbanizzazione

- Classe 1 - Urbano denso
- Classe 2 - Gruppi urbani a media o bassa densità
- Classe 3 - Rurale
- Classe 4 - Alta densità di costruito bassa densità di popolazione

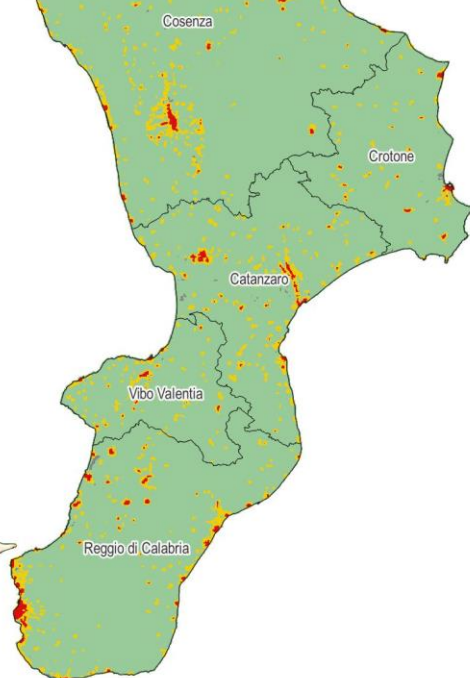

Suolo consumato (2021): Grado di urbanizzazione

0 15 30 km

Province	Suolo consumato 2021 [ha]	Suolo consumato 2021 [%]	Suolo consumato pro capite 2021 [m ² /ab]	Consumo di suolo 2020-2021 [ha]	Consumo di suolo pro capite 2020-2021 [m ² /ab/anno]	Densità consumo di suolo 2020-2021 [m ² /ha]
Catanzaro	15.632	6,53	453,84	8	0,24	0,34
Cosenza	29.089	4,37	430,23	33	0,49	0,49
Crotone	6.495	3,78	395,90	23	1,41	1,35
Reggio di Calabria	18.461	5,80	352,44	13	0,25	0,41
Vibo Valentia	6.642	5,82	436,41	7	0,43	0,58
Regione	76.319	5,06	410,18	84	0,45	0,55
ITALIA	2.148.512	7,13	362,70	6331	1,07	2,10

Capoluoghi di Provincia	Suolo consumato 2021 [ha]	Suolo consumato 2021 [%]	Suolo consumato pro capite 2021 [m ² /ab]	Consumo di suolo 2020-2021 [ha]	Consumo di suolo pro capite 2020-2021 [m ² /ab/anno]	Densità consumo di suolo 2020-2021 [m ² /ha]
Catanzaro	2.095	18,77	243,08	0,65	0,08	0,58
Cosenza	915	24,38	142,78	0,35	0,05	0,93
Crotone	1.501	8,34	249,67	7,21	1,20	4,01
Reggio di Calabria	3.392	14,30	196,04	2,06	0,12	0,87
Vibo Valentia	853	18,47	268,63	1,05	0,33	2,27

Comuni	Suolo consumato 2021 [ha]	Comuni	Suolo consumato 2021 [%]	Comuni	Suolo consumato pro capite 2021 [m ² /ab]
Reggio di Calabria	3.392	Tropea	35,00	Candidoni	2.787,80
Corigliano-Rossano	2.718	Villa San Giovanni	27,94	Castroregio	2.123,17
Lamezia Terme	2.377	Soverato	27,30	Carpanzano	2.016,36
Catanzaro	2.095	San Ferdinando	26,26	Roccaforte del Greco	1.709,82
Crotone	1.501	Cosenza	24,38	San Floro	1.700,14
Rende	1.103	Scalea	23,57	Bova	1.662,69
Castrovillari	1.030	Polistena	21,62	Laino Castello	1.537,87
Cassano all'Ionio	971	Diamante	20,94	Sorbo San Basile	1.520,45
Cosenza	915	Melicucco	20,16	Nocara	1.512,54
Vibo Valentia	853	Rende	20,12	Ciminá	1.452,06
Comuni	Consumo di suolo 2020-2021 [ha]	Comuni	Consumo di suolo pro capite 2020-2021 [m ² /ab/anno]	Comuni	Densità consumo di suolo 2020-2021 [m ² /ha]
Crotone	7	Carpanzano	16,82	Rocca di Neto	6,57
Corigliano-Rossano	6	Ferruzzano	12,58	Vallefiorita	5,53
Cassano all'Ionio	6	Melicuccá	10,46	Simeri Crichi	5,34
Rocca di Neto	3	Malito	10,43	Ferruzzano	5,12
Simeri Crichi	2	Scigliano	6,11	Melicuccá	5,10
Reggio di Calabria	2	Rocca di Neto	5,46	Pizzo	4,89
Acri	2	Simeri Crichi	5,29	Malito	4,65
San Giovanni in Fiore	2	Palermi	5,27	Figline Vegliaturo	4,36
Cotronei	2	Roccabernarda	5,05	Crotone	4,01
Roccabernarda	2	Belvedere di Spinello	5,02	Bianco	3,97

**Consumo di suolo
(2006 - 2020)
(ha)**

- ≤ 1
- 1 - 2
- 2 - 5
- 5 - 10
- ≥ 10

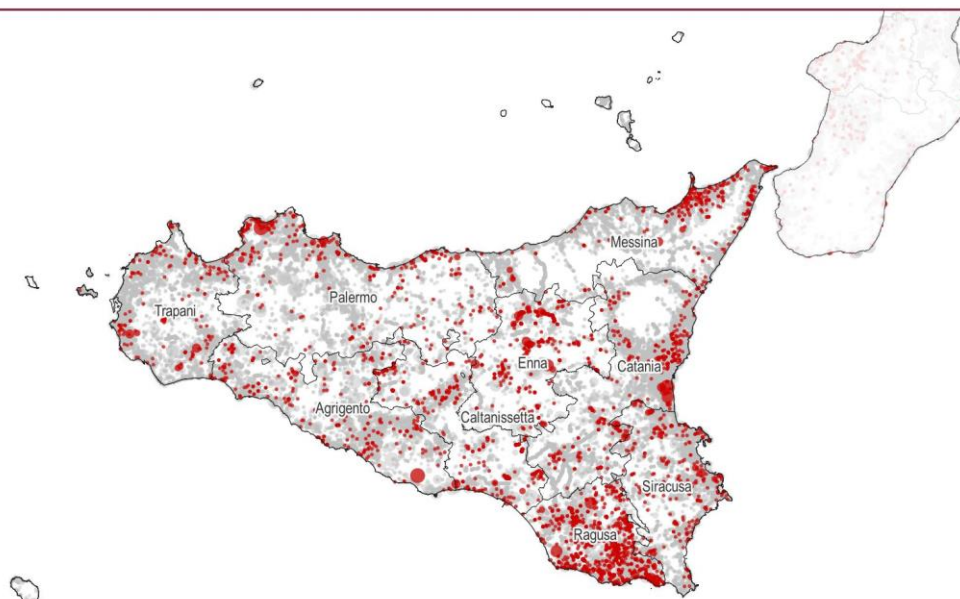

**Consumo di suolo
(2020 - 2021)
(ha)**

- ≤ 1
- 1 - 2
- 2 - 5
- 5 - 10
- ≥ 10



Consumo di suolo 2006 - 2021: localizzazione dei cambiamenti (ettari)

0 15 30 km

**Consumo di suolo
(2020 - 2021)
Permanente
(ha)**

- ≤ 1
- 1 - 2
- 2 - 5
- 5 - 10
- ≥ 10

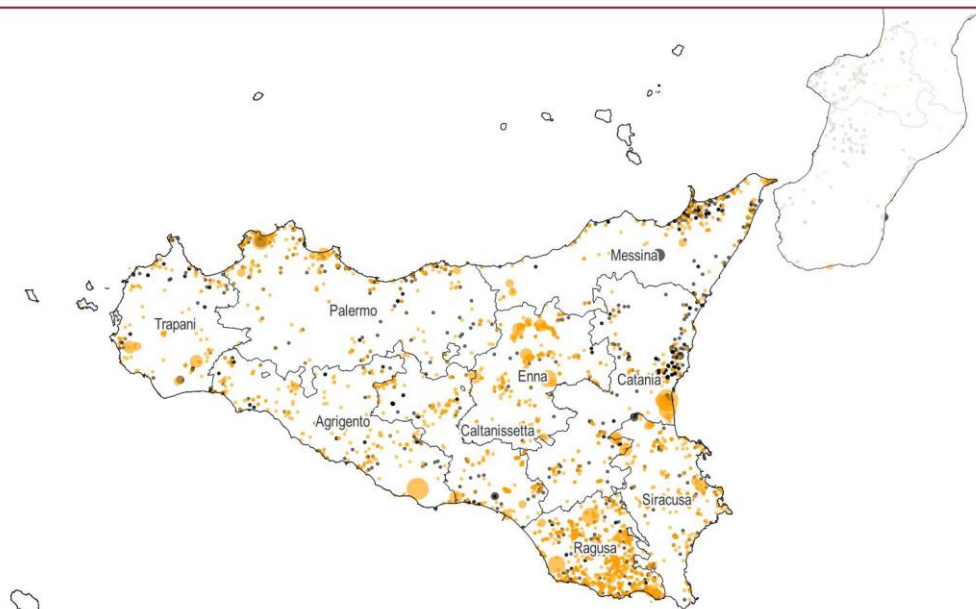

**Consumo di suolo
(2020 - 2021)
Reversibile
(ha)**

- ≤ 1
- 1 - 2
- 2 - 5
- 5 - 10
- ≥ 10



Consumo di suolo annuale 2020-2021: localizzazione dei cambiamenti (ettari)

0 15 30 km

Suolo consumato (2021) (%)



Suolo consumato 2021: percentuale sulla superficie amministrativa (%)

0 15 30 km

Consumo di suolo (2020-2021) Densità dei cambiamenti (m^2/ha)



Consumo di suolo annuale netto 2020-2021: densità dei cambiamenti rispetto alla superficie comunale (m^2/ettaro)

0 15 30 km

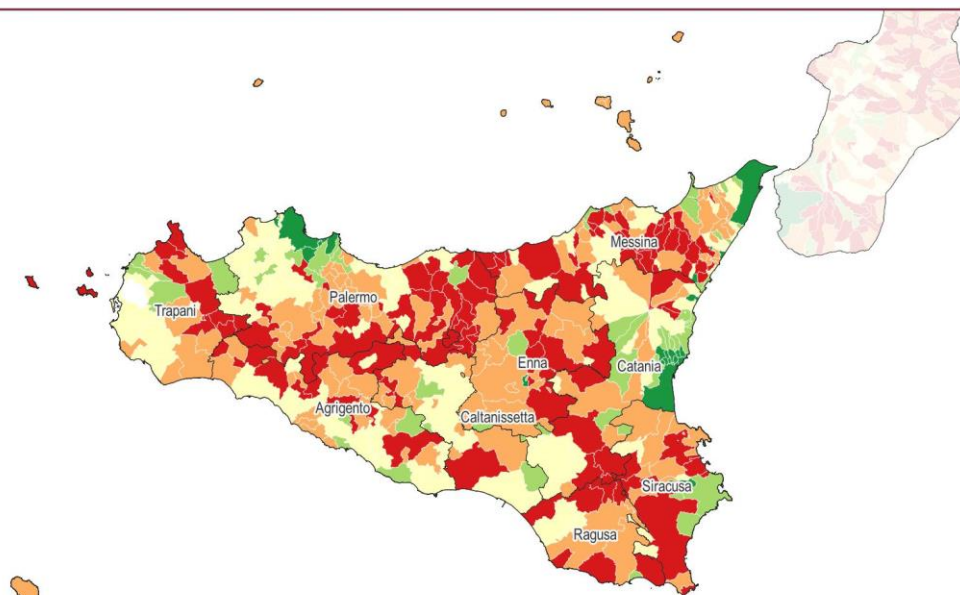
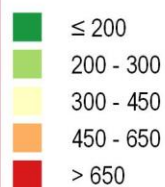
Suolo consumato (2021)
Pro capite (m²/ab)

Suolo consumato 2021: valore pro capite a livello comunale (m²/ab)

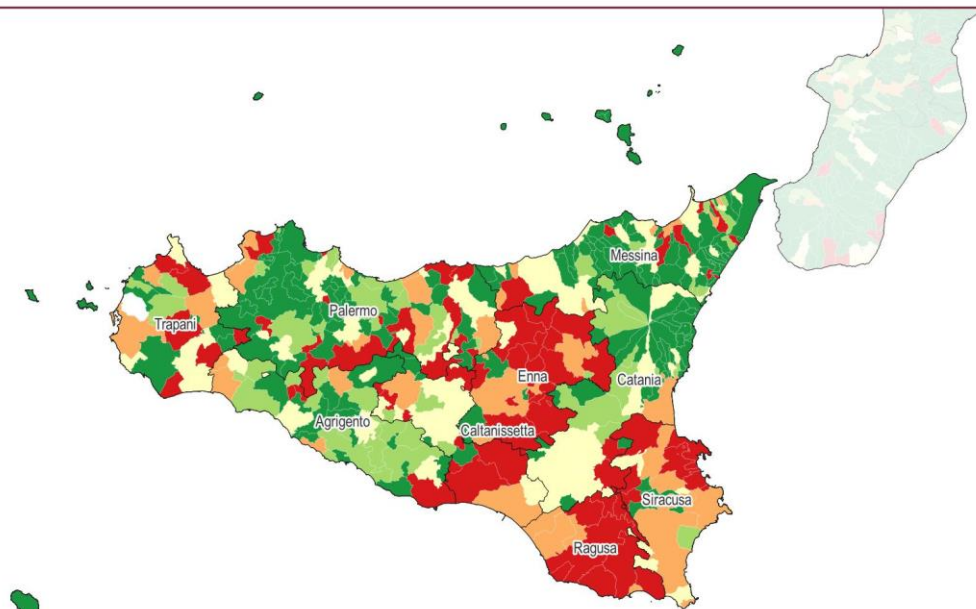
 0 15 30 km



Consumo di suolo (2020-2021)
Pro capite (m²/ab/anno)

Consumo di suolo annuale netto 2020-2021: valore pro capite a livello comunale (m²/ab/anno)

 0 15 30 km

Copertura del suolo (2018)

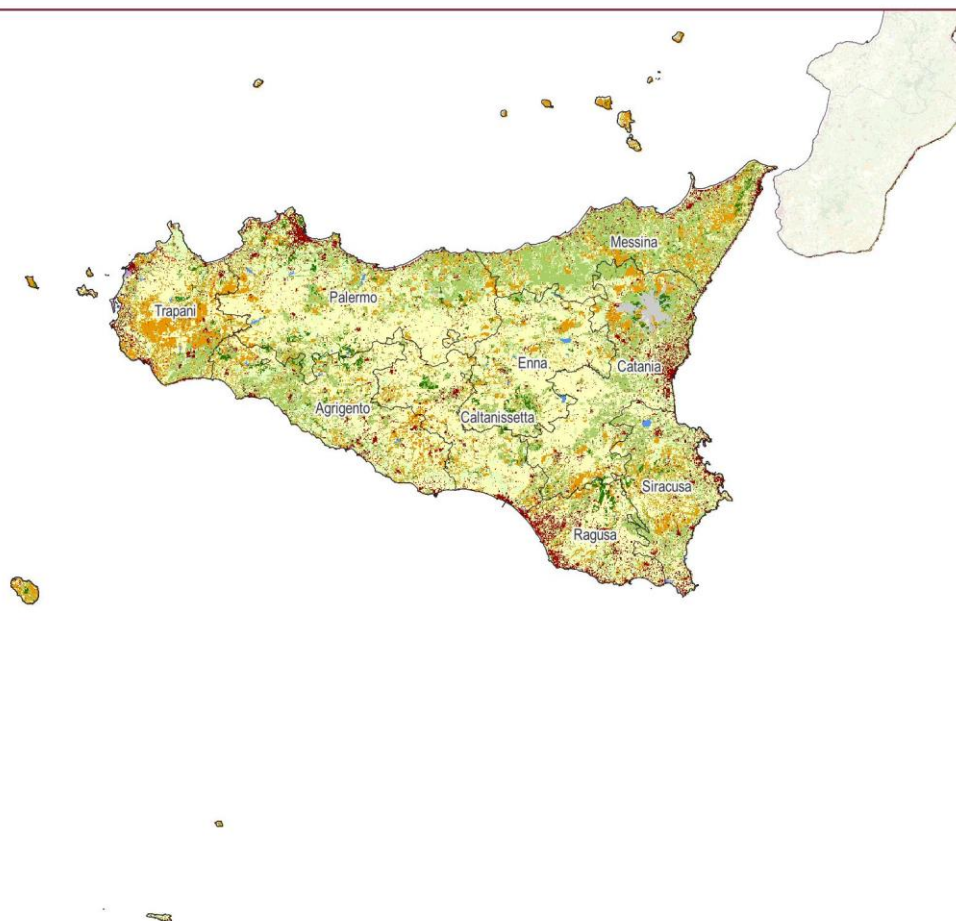
- Altre superfici artificiali non classificate
- Superfici impermeabili
- Superfici permeabili
- Superfici consolidate
- Superfici non consolidate
- Latifoglie
- Conifere
- Arbusteti
- Erbaceo periodico
- Erbaceo permanente
- Corpi idrici permanenti
- Ghiacci e nevi perenni
- Zone umide



Copertura del suolo 2018

0 15 30 km

Suolo consumato (2021)

Grado di urbanizzazione

- Classe 1 - Urbano denso
- Classe 2 - Gruppi urbani a media o bassa densità
- Classe 3 - Rurale
- Classe 4 - Alta densità di costruito bassa densità di popolazione

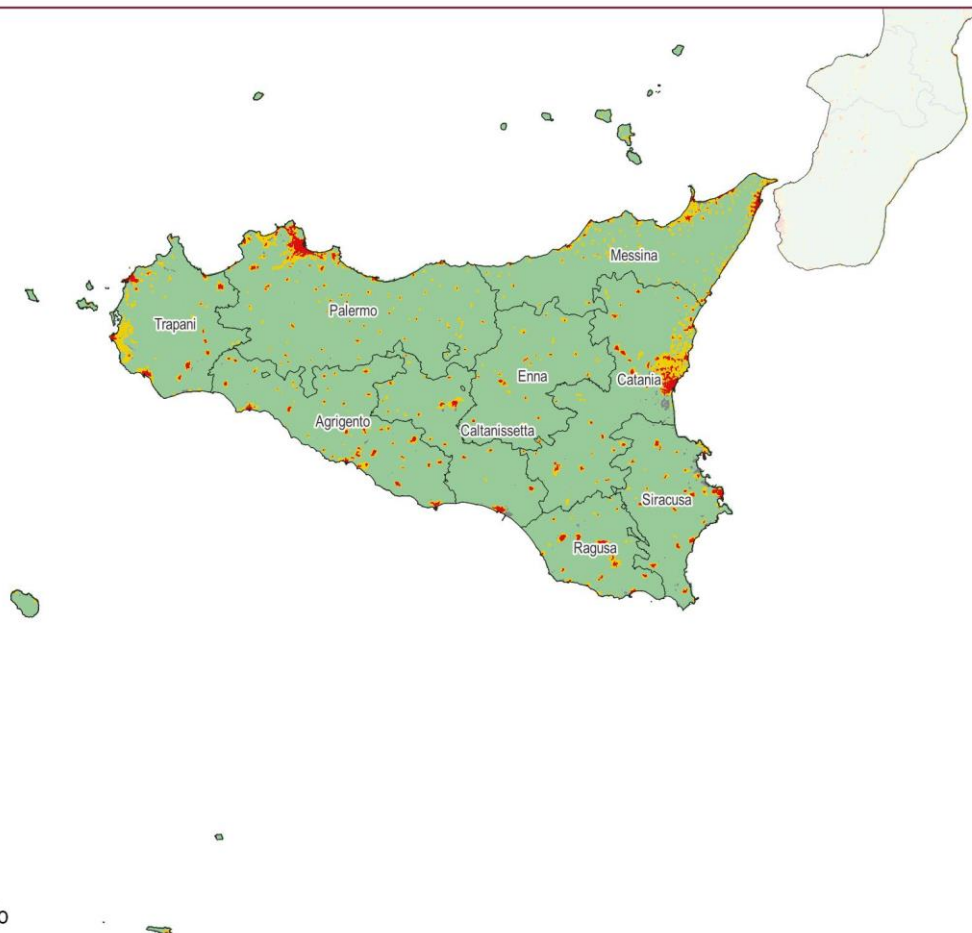

Suolo consumato (2021): Grado di urbanizzazione

0 15 30 km

Province	Suolo consumato 2021 [ha]	Suolo consumato 2021 [%]	Suolo consumato pro capite 2021 [m ² /ab]	Consumo di suolo 2020-2021 [ha]	Consumo di suolo pro capite 2020-2021 [m ² /ab/anno]	Densità consumo di suolo 2020-2021 [m ² /ha]
Agrigento	17.603	5,78	422,97	27	0,66	0,90
Caltanissetta	10.209	4,79	402,44	36	1,42	1,70
Catania	28.118	7,91	261,78	59	0,55	1,66
Enna	8.215	3,21	520,96	66	4,19	2,58
Messina	19.572	6,03	235,09	30	0,55	0,93
Palermo	28.419	5,69	543,52	66	3,07	1,33
Ragusa	17.116	10,60	497,76	97	1,61	5,98
Siracusa	19.217	9,10	457,12	62	1,03	2,95
Trapani	19.120	7,76	422,97	43	0,66	1,75
Regione	167.590	6,52	346,71	487	1,01	1,89
ITALIA	2.148.512	7,13	362,70	6331	1,07	2,10

Capoluoghi di Provincia	Suolo consumato 2021 [ha]	Suolo consumato 2021 [%]	Suolo consumato pro capite 2021 [m ² /ab]	Consumo di suolo 2020-2021 [ha]	Consumo di suolo pro capite 2020-2021 [m ² /ab/anno]	Densità consumo di suolo 2020-2021 [m ² /ha]
Agrigento	2.253	9,28	403,20	2	0,35	0,80
Caltanissetta	2.476	5,90	413,59	4	0,66	0,94
Catania	5.235	28,82	174,28	35	1,15	19,06
Enna	1.354	3,79	519,98	3	1,24	0,90
Messina	3.636	17,13	163,55	3	0,12	1,29
Palermo	6.350	39,65	99,54	6	0,09	3,77
Ragusa	3.793	8,58	522,61	19	2,67	4,39
Siracusa	3.476	16,84	296,95	12	1,06	6,02
Trapani	1.421	7,88	217,40	2	0,35	1,26

Comuni	Suolo consumato 2021 [ha]	Comuni	Suolo consumato 2021 [%]	Comuni	Suolo consumato pro capite 2021 [m ² /ab]
Palermo	6.350	Isola delle Femmine	53,95	Sclafani Bagni	4.926,80
Catania	5.235	Gravina di Catania	50,35	Butera	1.883,30
Ragusa	3.793	Villabate	48,60	Santa Cristina Gela	1.689,98
Messina	3.636	Sant'Agata li Battiati	47,24	Sperlinga	1.648,19
Siracusa	3.476	Aci Bonaccorsi	41,59	Castronovo di Sicilia	1.589,34
Marsala	3.471	San Giovanni la Punta	41,26	Tripi	1.545,64
Modica	3.176	Ficarazzi	40,15	Buscemi	1.393,76
Noto	3.125	Palermo	39,65	Roccella Valdemone	1.375,64
Vittoria	2.635	Mascalucia	37,43	Noto	1.321,94
Caltanissetta	2.476	Tremestieri Etneo	37,39	Mongiuffi Melia	1.302,18
Comuni	Consumo di suolo 2020-2021 [ha]	Comuni	Consumo di suolo pro capite 2020-2021 [m ² /ab/anno]	Comuni	Densità consumo di suolo 2020-2021 [m ² /ha]
Catania	35	Tripi	32,12	Ficarazzi	109,37
Modica	24	Cerami	28,94	Carini	26,09
Carini	20	Villafranca Sicula	20,69	Pozzallo	24,73
Ragusa	19	Gagliano Castelferrato	18,23	Catania	19,06
Nicosia	19	Nicosia	14,30	Villafranca Sicula	15,98
Scicli	14	Agira	13,09	San Filippo del Mela	15,43
Ispica	14	Butera	12,99	San Giovanni la Punta	15,03
Lentini	13	Lucca Sicula	11,91	Venetico	14,93
Siracusa	12	Acquaviva Platani	11,67	Priolo Gargallo	14,05
Marsala	12	Buscemi	9,51	Ispica	12,17

**Consumo di suolo
(2006 - 2020)
(ha)**

- ≤ 1
- 1 - 2
- 2 - 5
- 5 - 10
- ≥ 10

**Consumo di suolo
(2020 - 2021)
(ha)**

- ≤ 1
- 1 - 2
- 2 - 5
- 5 - 10
- ≥ 10

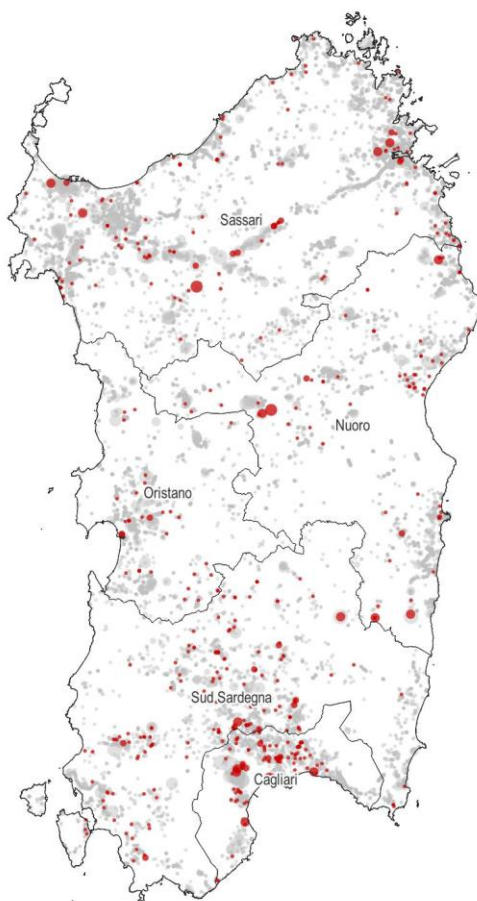

Consumo di suolo 2006 - 2021: localizzazione dei cambiamenti (ettari)

0 15 30 km

**Consumo di suolo
(2020 - 2021)
Permanente
(ha)**

- ≤ 1
- 1 - 2
- 2 - 5
- 5 - 10
- ≥ 10

**Consumo di suolo
(2020 - 2021)
Reversibile
(ha)**

- ≤ 1
- 1 - 2
- 2 - 5
- 5 - 10
- ≥ 10

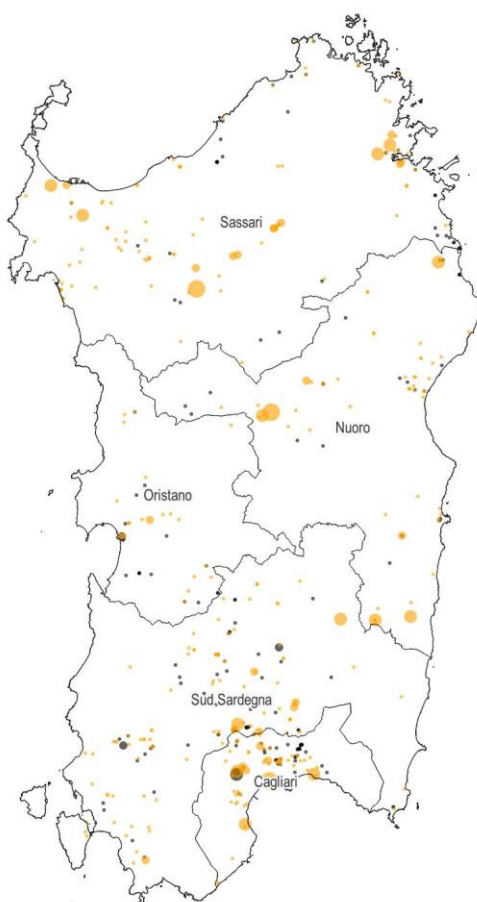

Consumo di suolo annuale 2020-2021: localizzazione dei cambiamenti (ettari)

0 15 30 km

Suolo consumato (2021) (%)

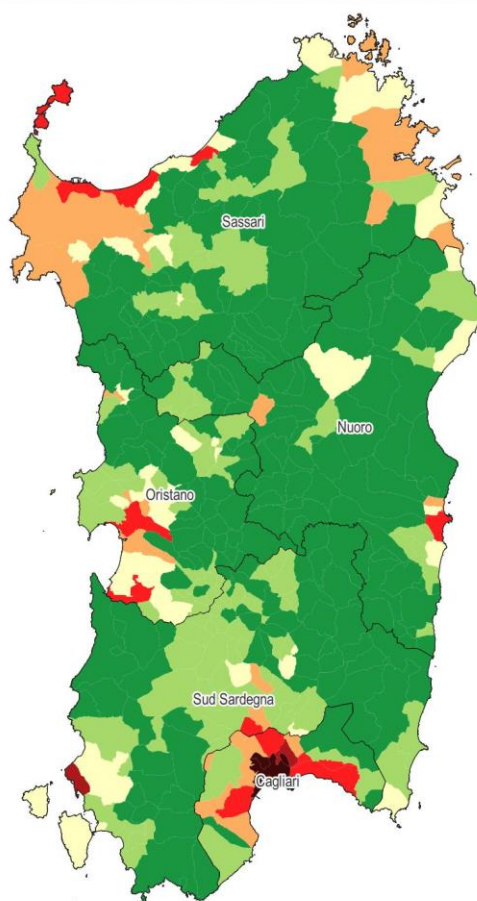
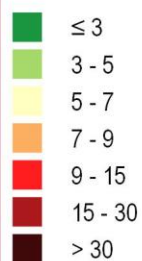

Suolo consumato 2021: percentuale sulla superficie amministrativa (%)

0 15 30 km

Consumo di suolo (2020-2021) Densità dei cambiamenti (m²/ha)

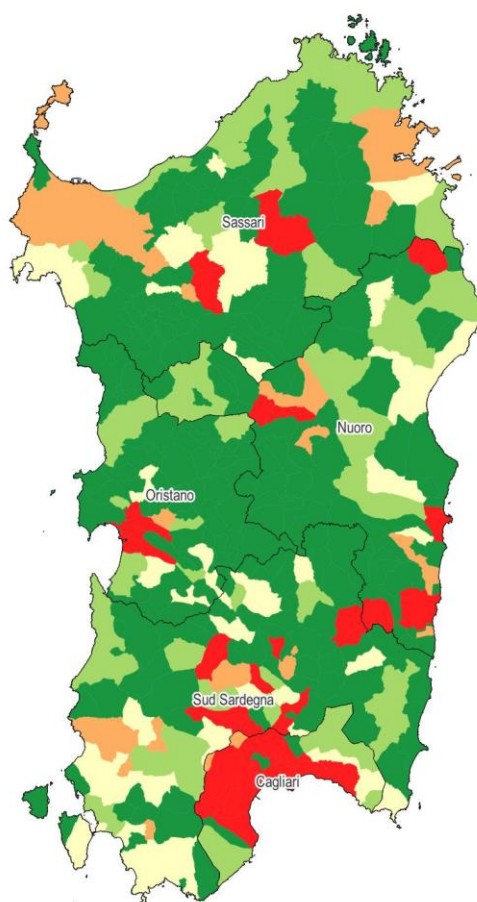
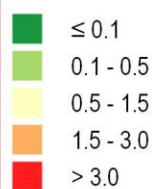

Consumo di suolo annuale netto 2020-2021: densità dei cambiamenti rispetto alla superficie comunale (m²/ettaro)

0 15 30 km

Suolo consumato (2021)
Pro capite (m²/ab)

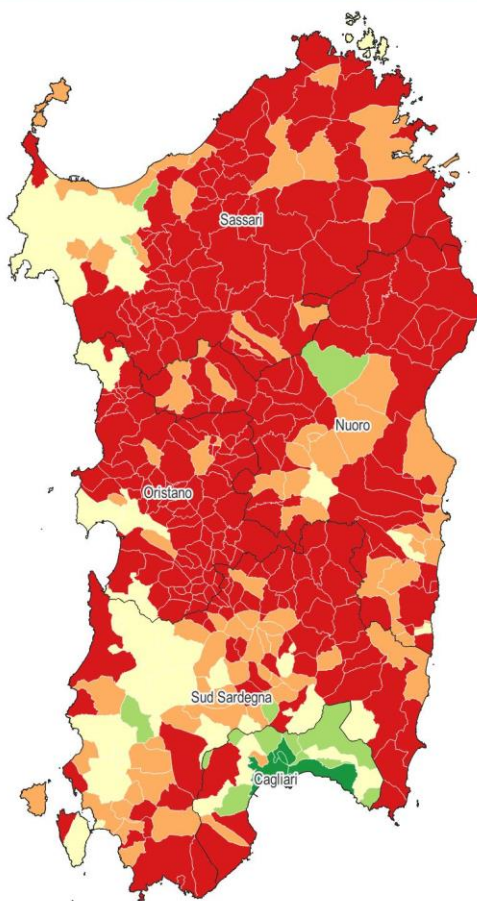
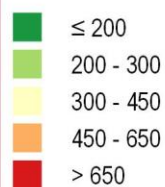

Suolo consumato 2021: valore pro capite a livello comunale (m²/ab)

0 15 30 km

Consumo di suolo (2020-2021)
Pro capite (m²/ab/anno)

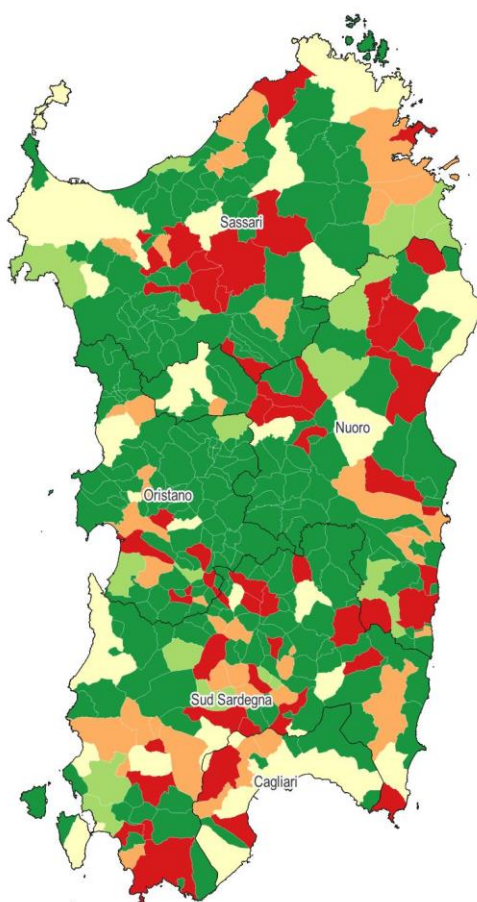

Consumo di suolo annuale netto 2020-2021: valore pro capite a livello comunale (m²/ab/anno)

0 15 30 km

Copertura del suolo (2018)

-  Altre superfici artificiali non classificate
-  Superfici impermeabili
-  Superfici permeabili
-  Superfici consolidate
-  Superfici non consolidate
-  Latifoglie
-  Conifere
-  Arbusteti
-  Erbaceo periodico
-  Erbaceo permanente
-  Corpi idrici permanenti
-  Ghiacci e nevi perenni
-  Zone umide

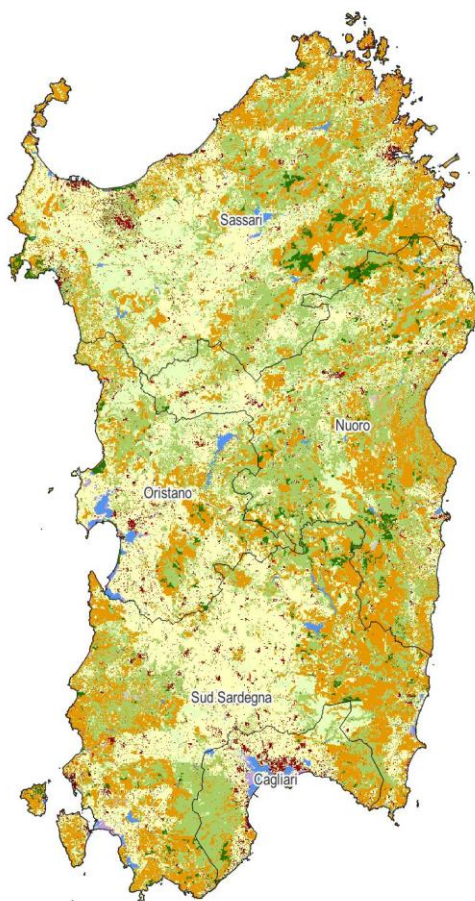





Copertura del suolo 2018

0 15 30 km

Suolo consumato (2021)

Grado di urbanizzazione

-  Classe 1 - Urbano denso
-  Classe 2 - Gruppi urbani a media o bassa densità
-  Classe 3 - Rurale
-  Classe 4 - Alta densità di costruito bassa densità di popolazione

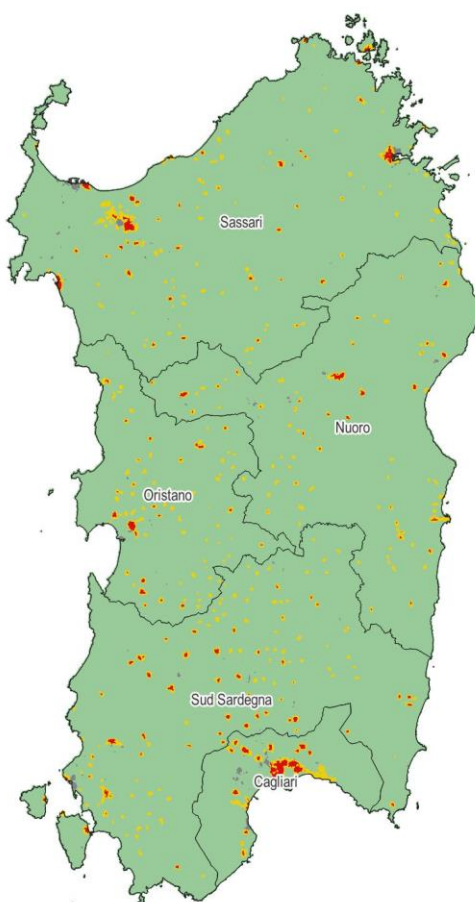

Suolo consumato (2021): Grado di urbanizzazione

0 15 30 km

Province	Suolo consumato 2021 [ha]	Suolo consumato 2021 [%]	Suolo consumato pro capite 2021 [m ² /ab]	Consumo di suolo 2020-2021 [ha]	Consumo di suolo pro capite 2020-2021 [m ² /ab/anno]	Densità consumo di suolo 2020-2021 [m ² /ha]
Cagliari	9.872	7,90	234,21	36	0,86	2,89
Nuoro	13.111	2,32	650,61	37	1,82	0,65
Oristano	10.614	3,55	696,36	9	0,59	0,30
Sassari	27.916	3,63	586,04	52	1,10	0,68
Sud Sardegna	18.517	2,83	547,40	46	1,37	0,71
Regione	80.029	3,32	503,31	180	1,14	0,75
ITALIA	2.148.512	7,13	362,70	6331	1,07	2,10

Capoluoghi di Provincia	Suolo consumato 2021 [ha]	Suolo consumato 2021 [%]	Suolo consumato pro capite 2021 [m ² /ab]	Consumo di suolo 2020-2021 [ha]	Consumo di suolo pro capite 2020-2021 [m ² /ab/anno]	Densità consumo di suolo 2020-2021 [m ² /ha]
Cagliari	2.094	24,73	139,98	9	0,62	10,94
Carbonia	809	5,55	303,27	1	0,45	0,82
Nuoro	969	5,04	279,63	1	0,26	0,46
Oristano	1.099	12,99	357,74	3	1,09	3,97
Sassari	4.115	7,52	335,93	9	0,71	1,58

Comuni	Suolo consumato 2021 [ha]	Comuni	Suolo consumato 2021 [%]	Comuni	Suolo consumato pro capite 2021 [m ² /ab]
Sassari	4.115	Monserato	41,79	Semestene	3.876,74
Olbia	2.914	Elmas	31,43	Giave	2.784,60
Cagliari	2.094	Cagliari	24,73	Aglientu	2.767,35
Alghero	1.667	Portoscuso	18,08	Baradili	2.698,75
Arzachena	1.271	Selargius	16,22	Onani	2.653,87
Quartu Sant'Elena	1.217	Tortoli	13,24	Monteleone Rocca Doria	2.542,06
Porto Torres	1.202	Oristano	12,99	Soddi	2.239,67
Oristano	1.099	Quartu Sant'Elena	12,62	Aidomaggiore	2.046,23
Nuoro	969	Sestu	11,57	Bortigiadas	1.952,24
Assemini	937	Porto Torres	11,49	Castiadas	1.925,48
Comuni	Consumo di suolo 2020-2021 [ha]	Comuni	Consumo di suolo pro capite 2020-2021 [m ² /ab/anno]	Comuni	Densità consumo di suolo 2020-2021 [m ² /ha]
Olbia	11	Sarule	31,89	Monserato	26,14
Cagliari	9	Perdasdefogu	30,51	Selegas	12,00
Sassari	9	Mores	29,32	Cagliari	10,94
Uta	9	Ardara	23,78	San Sperate	10,20
Oschiri	7	Escalaplano	23,13	Sarule	9,65
Villasor	6	Oschiri	22,87	Ottana	9,51
Perdasdefogu	5	Ottana	19,29	Sestu	8,15
Mores	5	Selegas	18,89	Serdiana	8,05
Sarule	5	Serdiana	16,89	Selargius	7,56
Quartu Sant'Elena	5	Onani 1/4	12,27	Villasor	7,00

**Consumo di suolo
(2006 - 2020)
(ha)**

- ≤ 1
- 1 - 2
- 2 - 5
- 5 - 10
- ≥ 10

**Consumo di suolo
(2020 - 2021)
(ha)**

- ≤ 1
- 1 - 2
- 2 - 5
- 5 - 10
- ≥ 10

Consumo di suolo 2006 - 2021: localizzazione dei cambiamenti (ettari)

0 15 30 km

**Consumo di suolo
(2020 - 2021)**

**Permanente
(ha)**

- ≤ 1
- 1 - 2
- 2 - 5
- 5 - 10
- ≥ 10

**Consumo di suolo
(2020 - 2021)**

**Reversibile
(ha)**

- ≤ 1
- 1 - 2
- 2 - 5
- 5 - 10
- ≥ 10

Consumo di suolo annuale 2020-2021: localizzazione dei cambiamenti (ettari)

0 15 30 km

Suolo consumato (2021)
(%)

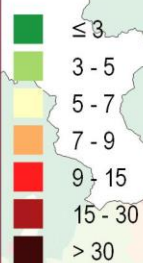

Suolo consumato 2021: percentuale sulla superficie amministrativa (%)



Consumo di suolo (2020-2021)
Densità dei cambiamenti (m^2/ha)

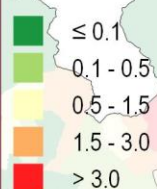

Consumo di suolo annuale netto 2020-2021: densità dei cambiamenti rispetto alla superficie comunale ($m^2/ettaro$)



Suolo consumato (2021)
Pro capite (m²/ab)

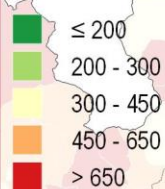

Suolo consumato 2021: valore pro capite a livello comunale (m²/ab)



Consumo di suolo (2020-2021)
Pro capite (m²/ab/anno)

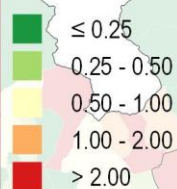

Consumo di suolo annuale netto 2020-2021: valore pro capite a livello comunale (m²/ab/anno)



Copertura del suolo (2018)

- Altre superfici artificiali non classificate
- Superfici impermeabili
- Superfici permeabili
- Superfici consolidate
- Superfici non consolidate
- Latifoglie
- Conifere
- Arbusteti
- Erbaceo periodico
- Erbaceo permanente
- Corpi idrici permanenti
- Ghiacci e nevi perenni
- Zone umide

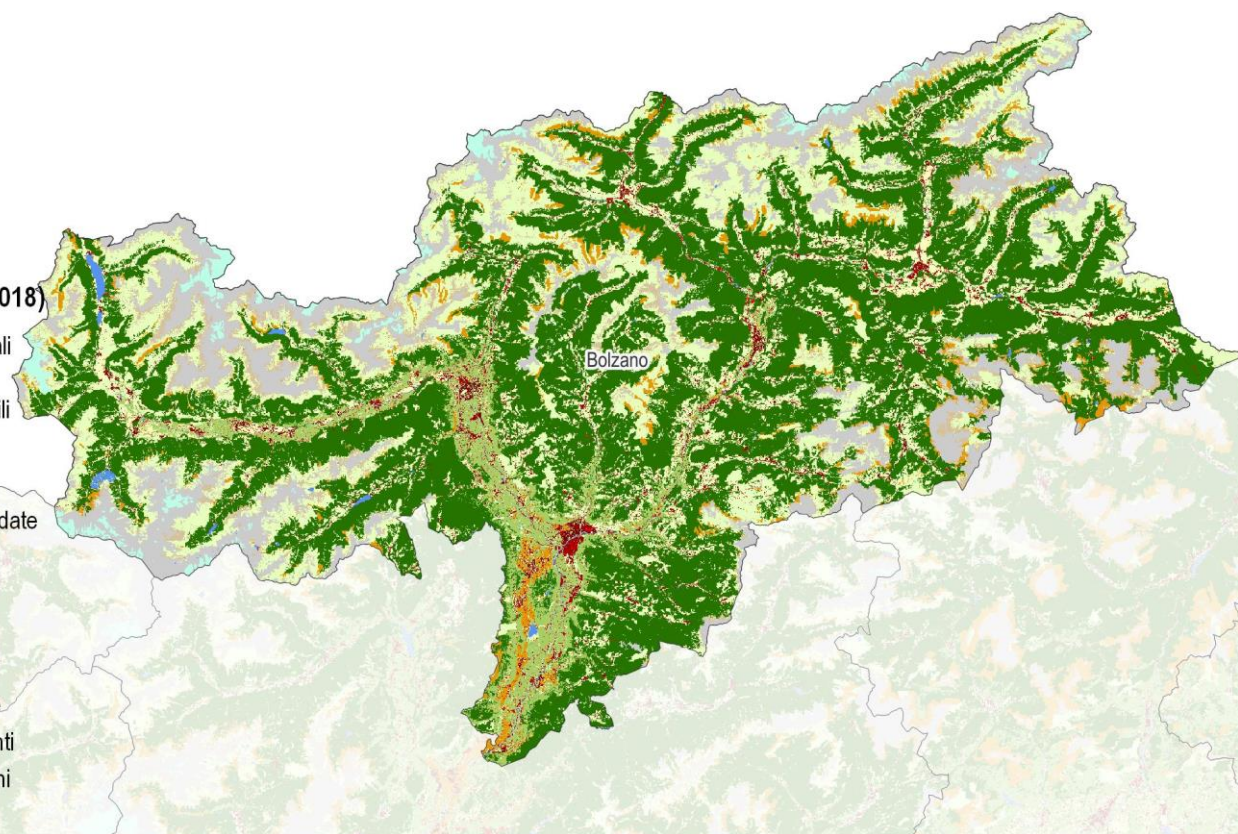
Copertura del suolo 2018

0 15 30 km

Suolo consumato (2021)
Grado di urbanizzazione

- Classe 1 - Urbano denso
- Classe 2 - Gruppi urbani a media o bassa densità
- Classe 3 - Rurale
- Classe 4 - Alta densità di costruito bassa densità di popolazione

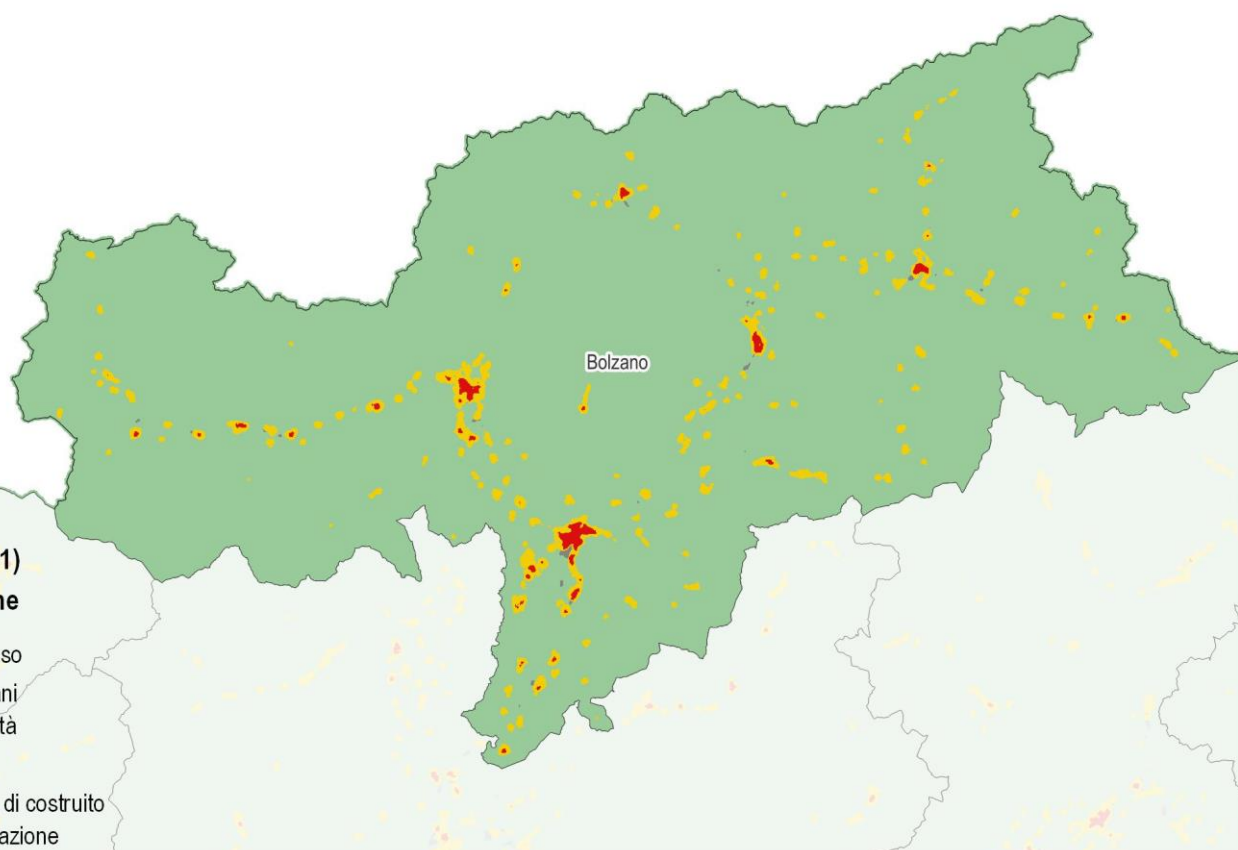

Suolo consumato (2021): Grado di urbanizzazione

0 15 30 km

Province	Suolo consumato 2021 [ha]	Suolo consumato 2021 [%]	Suolo consumato pro capite 2021 [m ² /ab]	Consumo di suolo 2020-2021 [ha]	Consumo di suolo pro capite 2020-2021 [m ² /ab/anno]	Densità di consumo di suolo 2020-2021 [m ² /ha]
Bolzano	20.107	2,72	375,90	50	0,93	0,67
Regione	20.107	2,72	375,90	50	0,93	0,67
Italia	2.148.512	7,13	362,70	6331	1,07	2,10

Capoluoghi di Provincia	Suolo consumato 2021 [ha]	Suolo consumato 2021 [%]	Suolo consumato pro capite 2021 [m ² /ab]	Consumo di suolo 2020-2021 [ha]	Consumo di suolo pro capite 2020-2021 [m ² /ab/anno]	Densità consumo di suolo 2020-2021 [m ² /ha]
Bolzano	1.357	25,94	126,24	2	0,16	3,23

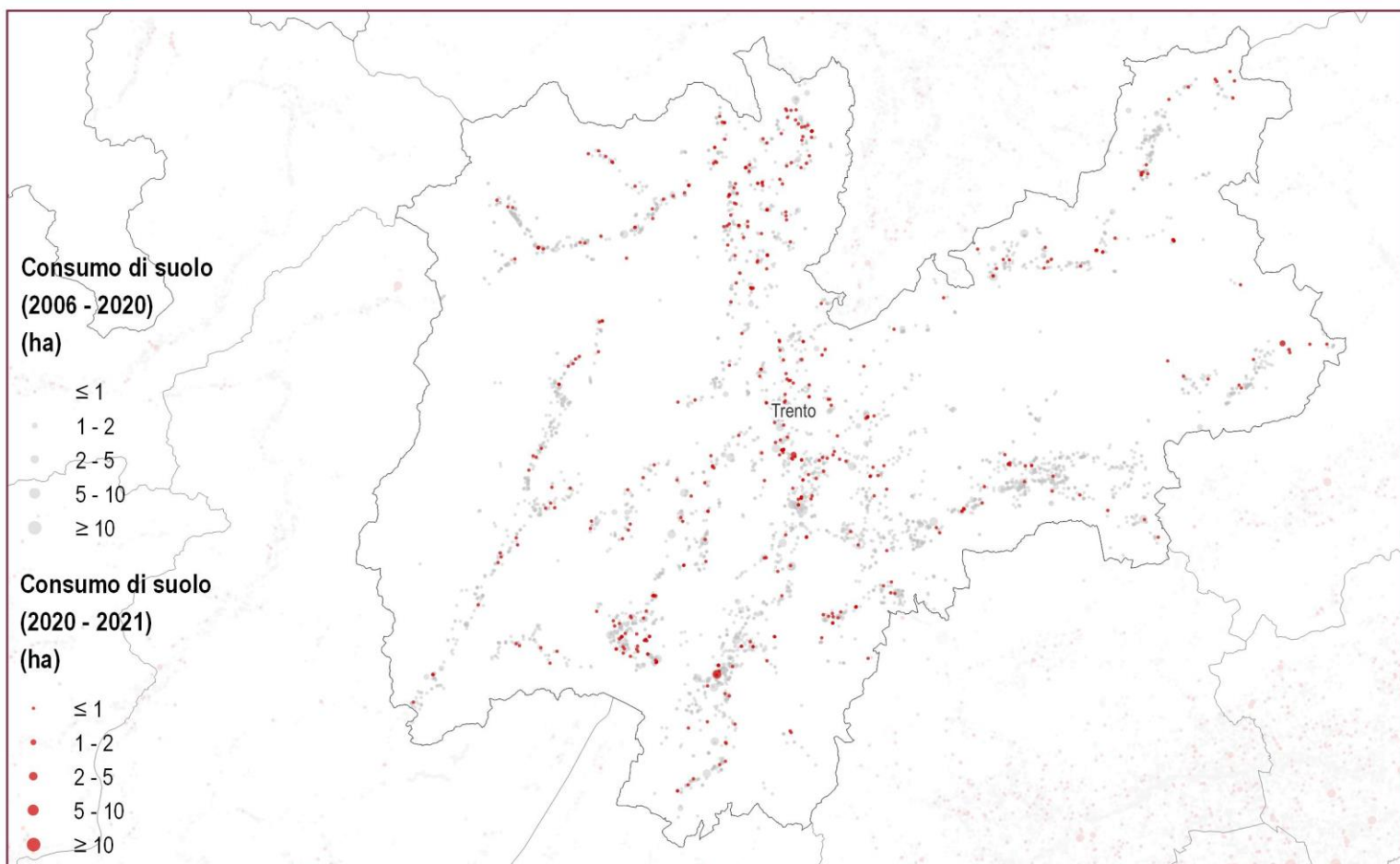
Comuni	Suolo consumato 2021 [ha]	Comuni	Suolo consumato 2021 [%]	Comuni	Suolo consumato pro capite 2021 [m ² /ab]
Bolzano	1.357	Bolzano	25,94	Fortezza	1.300,49
Merano	602	Merano	22,84	Braies	1.271,62
Bressanone	576	Cortina sulla strada del vino	15,24	Vadena	1.185,54
Appiano sulla strada del vino	472	Gargazzone	14,01	Proves	1.064,68
Brunico	470	Ora	12,91	Campo di Trens	966,52
Renon	456	Bronzolo	12,90	Stelvio	924,73
Sarentino	454	Laives	12,81	Ponte Gardena	896,02
Castelrotto	398	Terlano	11,09	Lauregno	890,21
Lana	352	Brunico	10,44	Martello	861,30
Laives	309	Postal	9,75	Brennero	807,90
Comuni	Consumo di suolo 2020-2021 [ha]	Comuni	Consumo di suolo pro capite 2020-2021 [m ² /ab/anno]	Comuni	Densità di consumo di suolo 2020-2021 [m ² /ha]
Merano	2	Braies	20,72	Naz-Sciaves	11,16
San Lorenzo di Sebato	2	Avelengo	13,22	Merano	9,22
Naz-Sciaves	2	Brennero	6,42	Egna	6,53
Brunico	2	Castelbello-Ciardes	5,52	Cortina sulla strada del vino	6,00
Bolzano	2	Naz-Sciaves	5,35	Postal	5,83
Castelrotto	2	Falzes	5,12	Andriano	5,52
Bressanone	2	Fortezza	4,97	Tirolo	4,88
Varna	2	Tirolo	4,94	Falzes	4,50
Egna	2	San Lorenzo di Sebato	4,81	Termeno sulla strada del vino	3,96
Falzes	1	Tires	4,56	Brunico	3,94



Consumo di suolo 2006 - 2021: localizzazione dei cambiamenti (ettari)

0 15 30 km

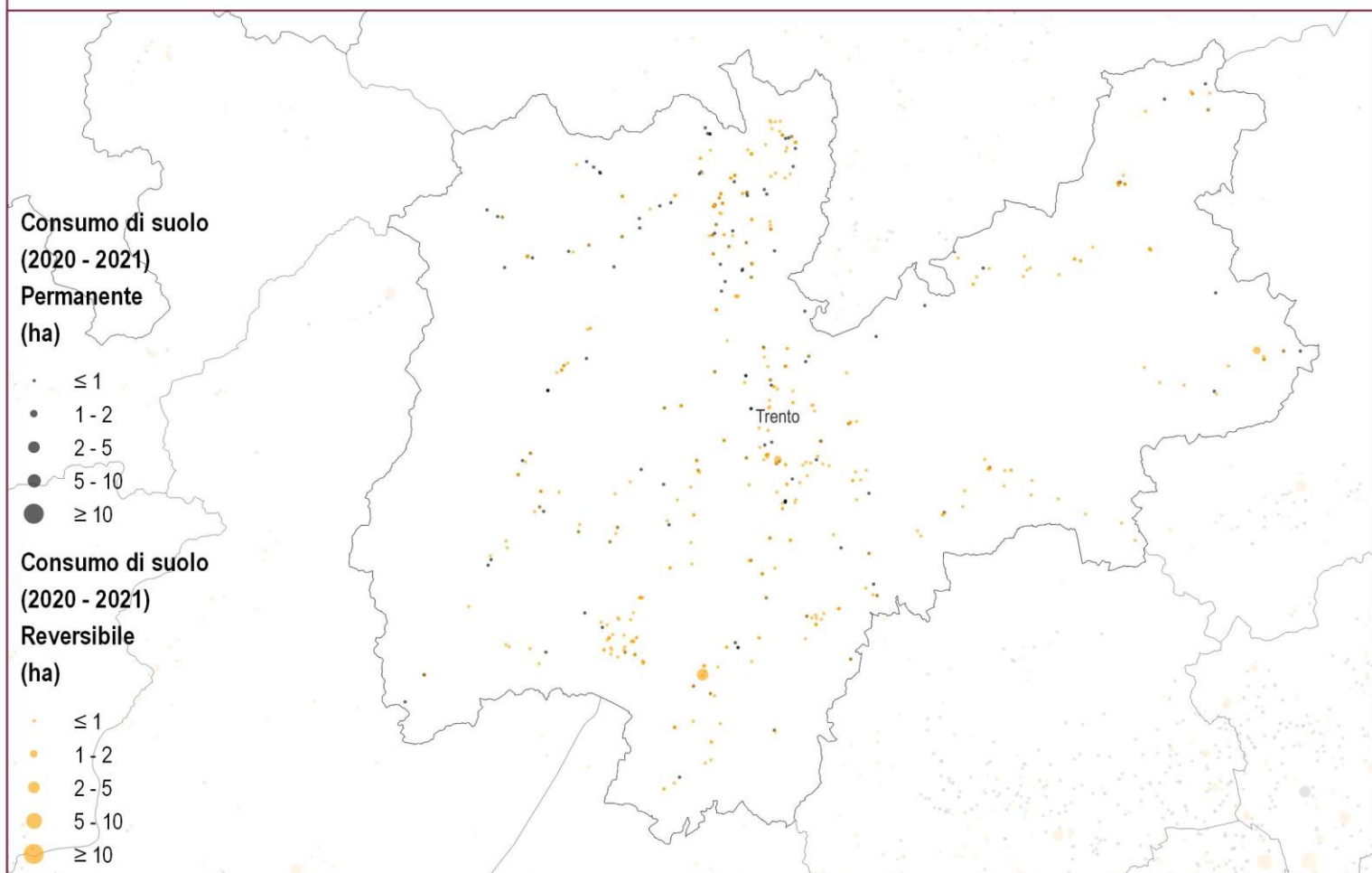

Consumo di suolo annuale 2020-2021: localizzazione dei cambiamenti (ettari)

0 15 30 km

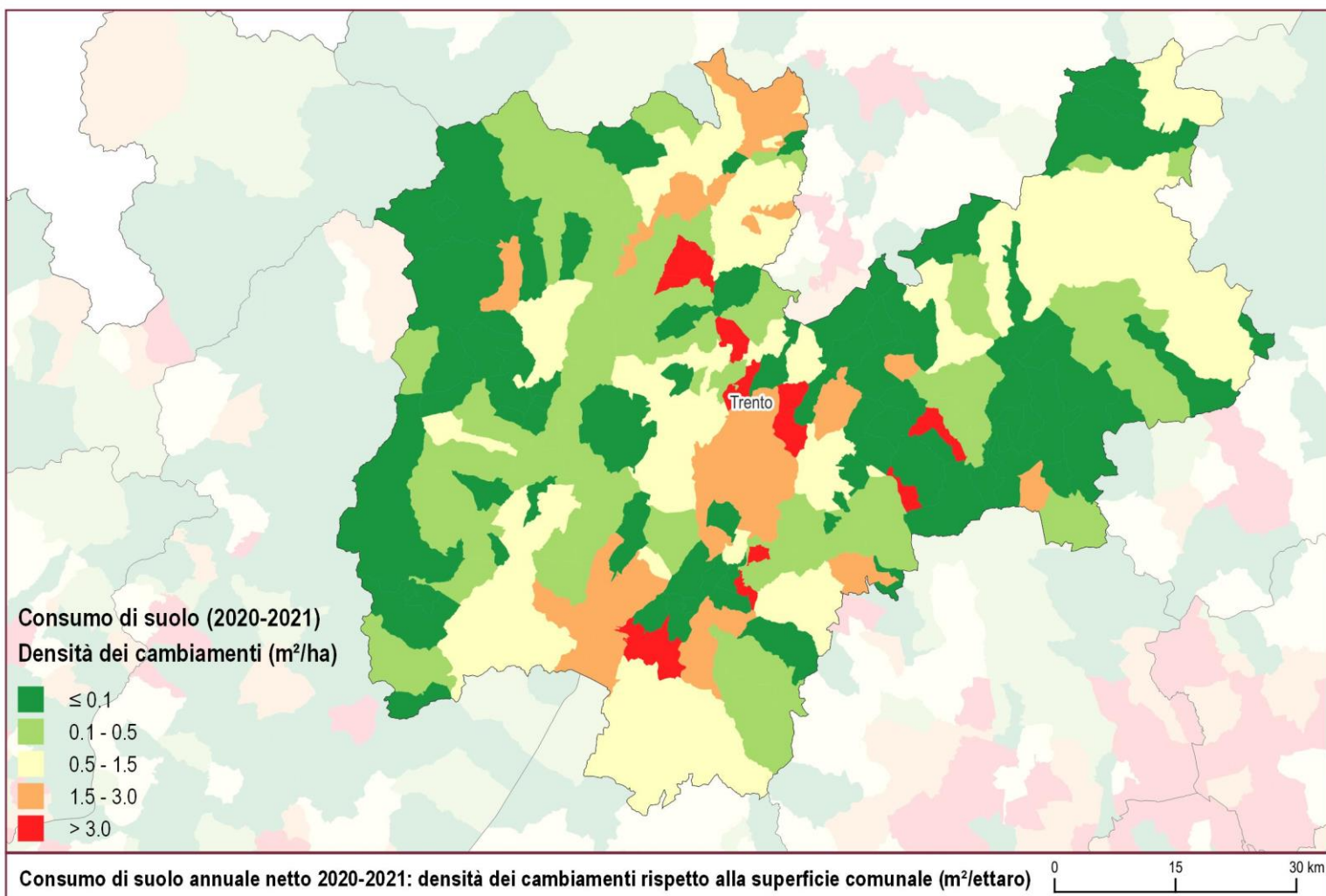
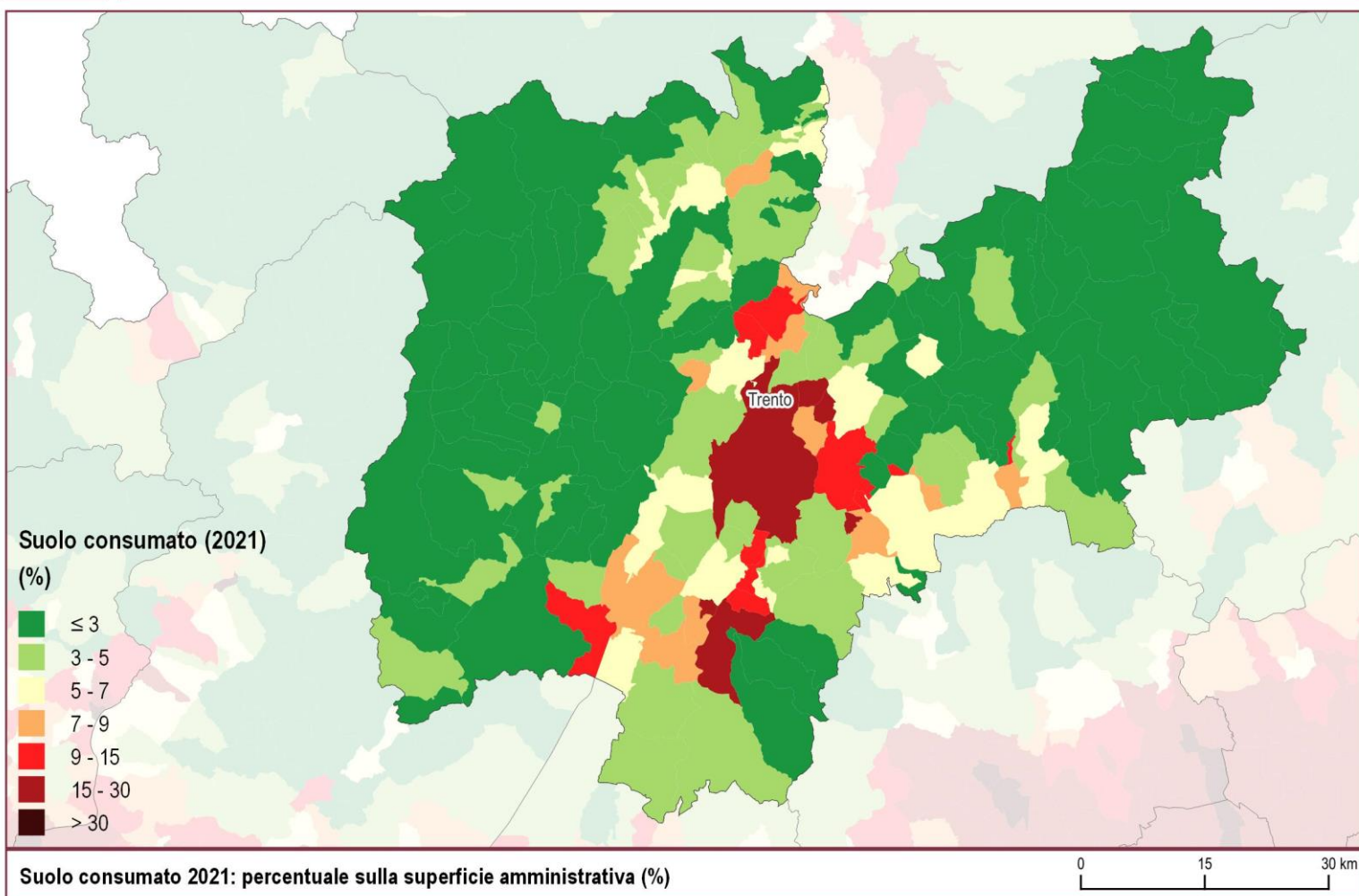

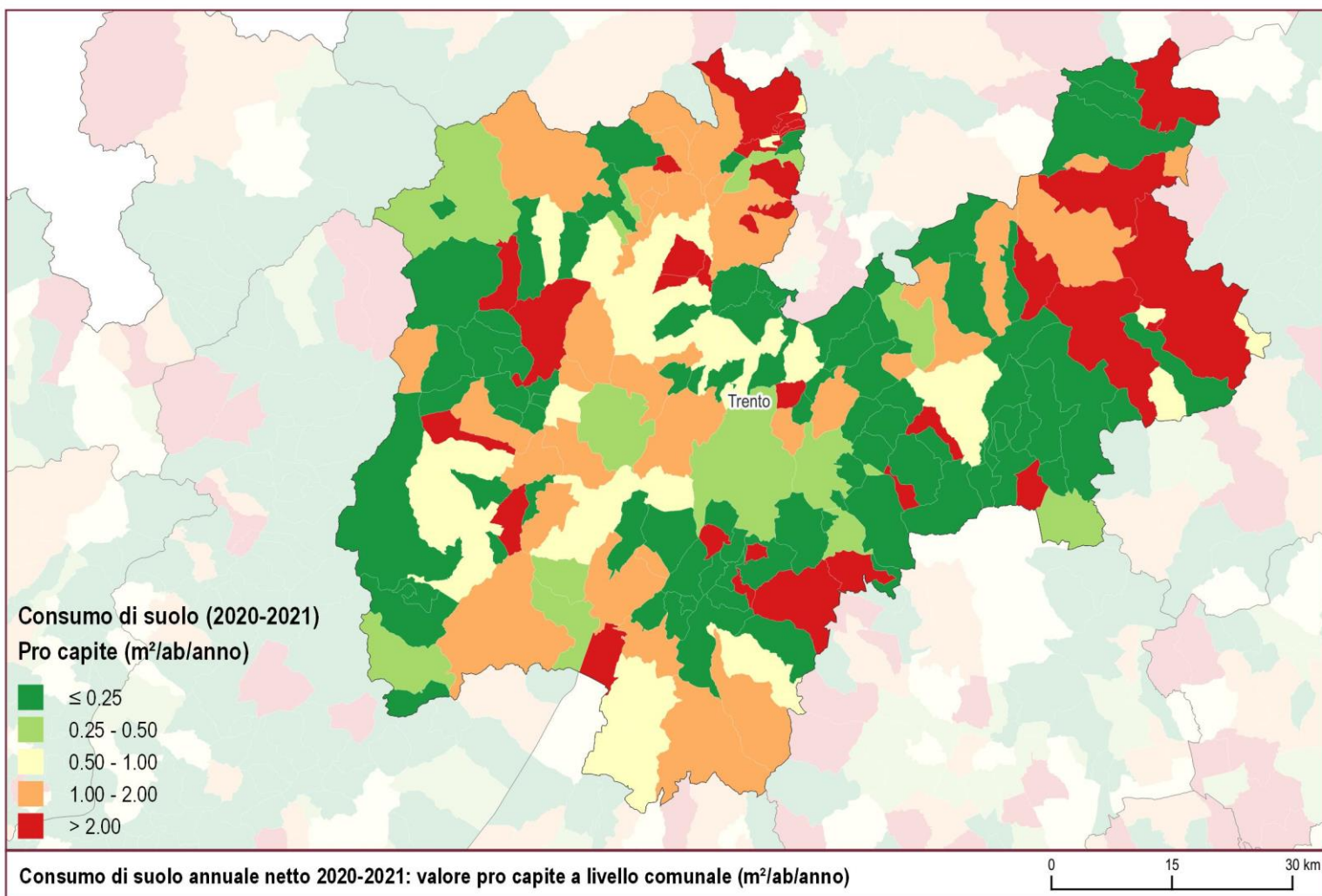
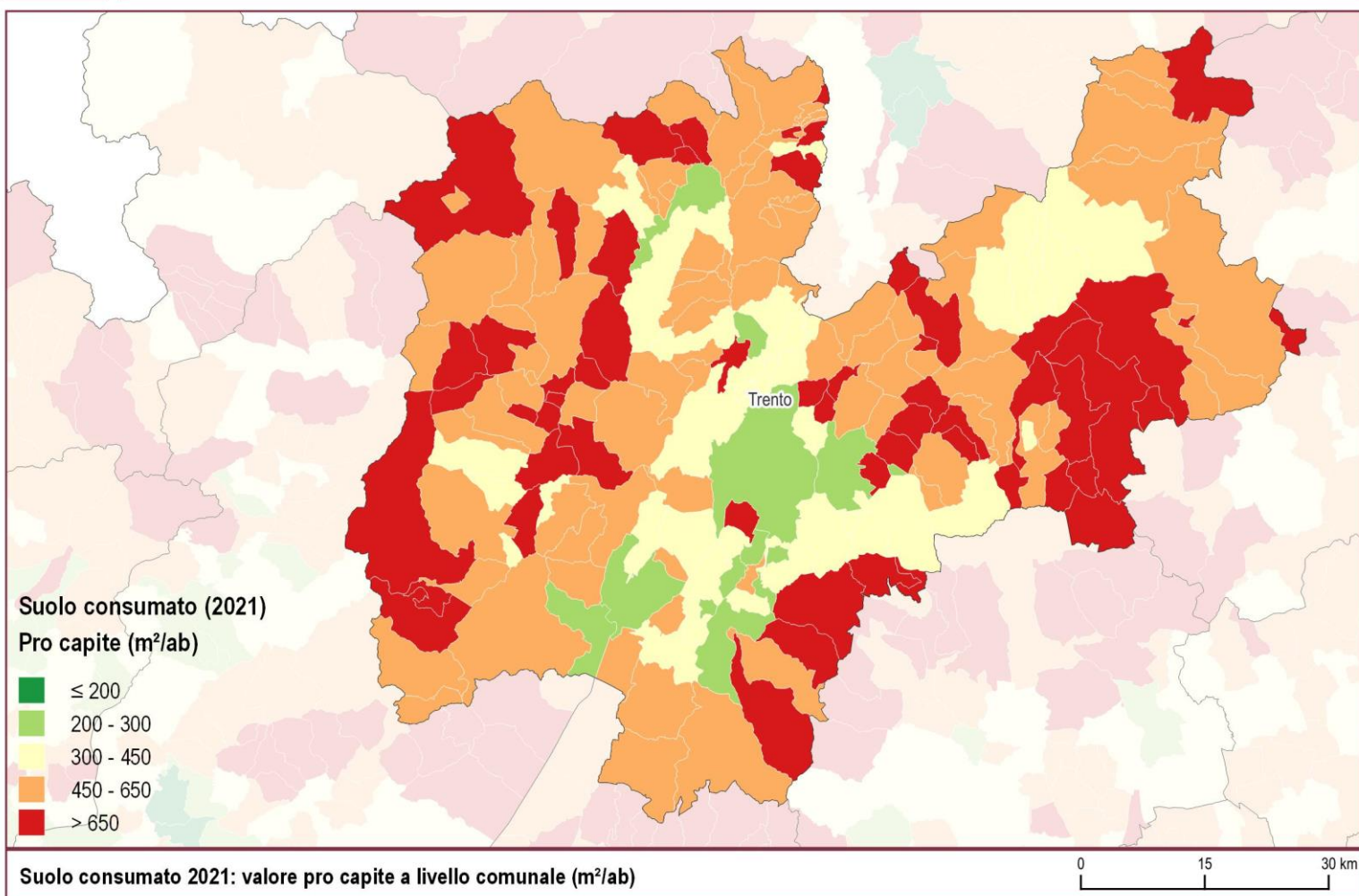

Copertura del suolo (2018)

- Altre superfici artificiali non classificate
- Superfici impermeabili
- Superfici permeabili
- Superfici consolidate
- Superfici non consolidate
- Latifoglie
- Conifere
- Arbusteti
- Erbaceo periodico
- Erbaceo permanente
- Corpi idrici permanenti
- Ghiacci e nevi perenni
- Zone umide

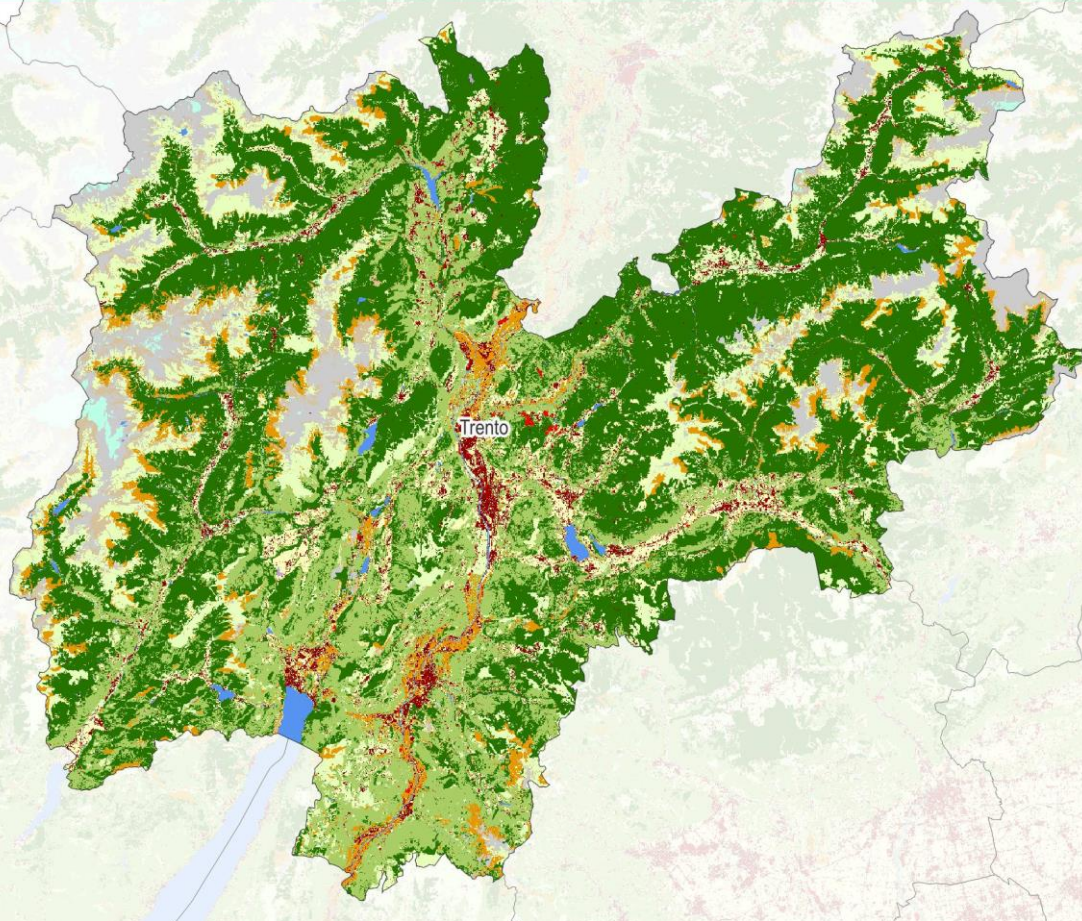
Copertura del suolo 2018

0 15 30 km

Suolo consumato (2021)
Grado di urbanizzazione

- Classe 1 - Urbano denso
- Classe 2 - Gruppi urbani a media o bassa densità
- Classe 3 - Rurale
- Classe 4 - Alta densità di costruito bassa densità di popolazione

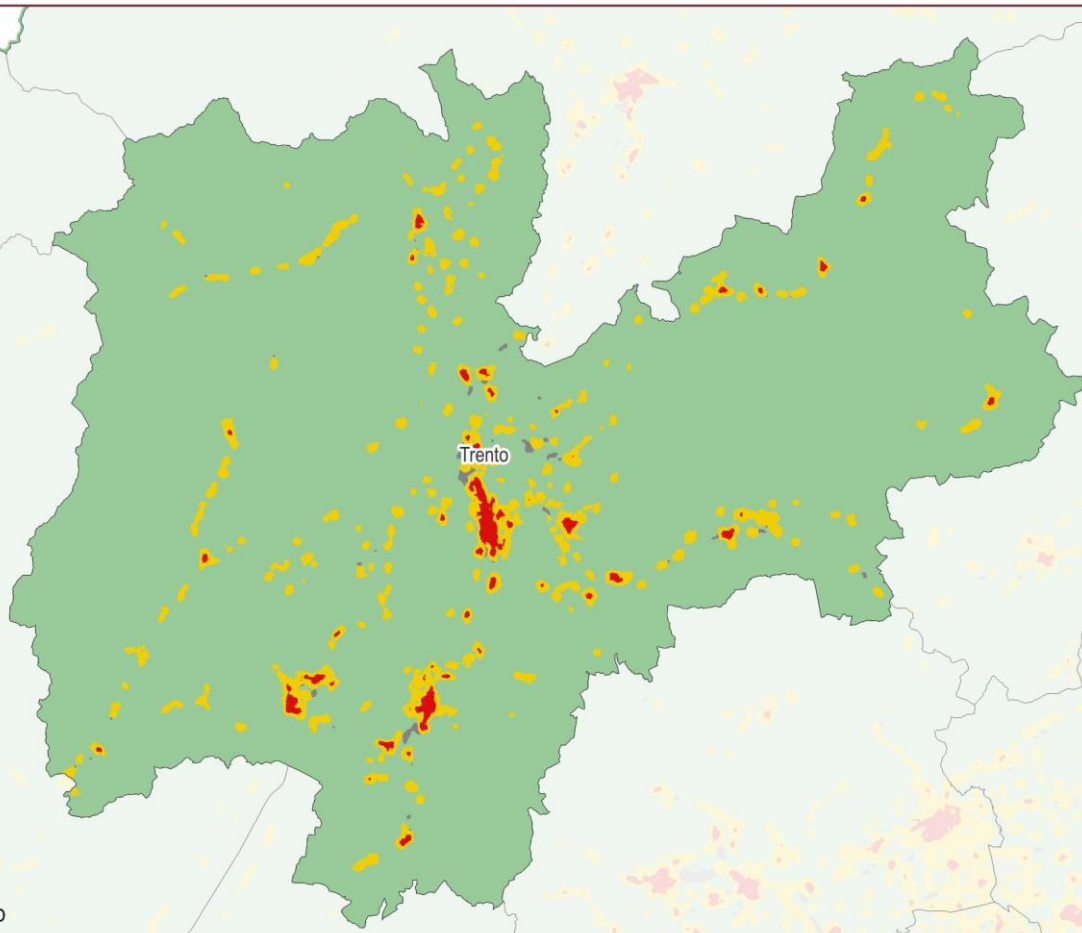
Suolo consumato (2021): Grado di urbanizzazione

0 15 30 km

Province	Suolo consumato 2021 [ha]	Suolo consumato 2021 [%]	Suolo consumato pro capite 2021 [m ² /ab]	Consumo di suolo 2020-2021 [ha]	Consumo di suolo pro capite 2020-2021 [m ² /ab/anno]	Densità di consumo di suolo 2020-2021 [m ² /ha]
Trento	21.517	3,47	396,87	38	0,70	0,61
Regione	21.517	3,47	396,87	38	0,70	0,61
Italia	2.148.512	7,13	362,70	6331	1,07	2,10

Capoluoghi di Provincia	Suolo consumato 2021 [ha]	Suolo consumato 2021 [%]	Suolo consumato pro capite 2021 [m ² /ab]	Consumo di suolo 2020-2021 [ha]	Consumo di suolo pro capite 2020-2021 [m ² /ab/anno]	Densità consumo di suolo 2020-2021 [m ² /ha]
Trento	2.635	16,69	221,62	4	0,34	2,58

Comuni	Suolo consumato 2021 [ha]	Comuni	Suolo consumato 2021 [%]	Comuni	Suolo consumato pro capite 2021 [m ² /ab]
Trento	2.635	Lavis	27,19	Vignola-Falesina	1.656,11
Rovereto	884	Albiano	19,26	Pieve Tesino	1.510,99
Pergine Valsugana	609	Rovereto	17,34	Castello Tesino	1.324,25
Arco	523	Trento	16,69	Palù del Fersina	1.280,00
Ala	430	Nogaredo	16,67	Albiano	1.276,67
Riva del Garda	404	Calceranica al Lago	15,23	Sagron Mis	1.138,55
Predaia	388	Fornace	15,00	Frassilongo	1.133,92
Levico Terme	348	Mezzolombardo	14,13	Lavarone	1.129,76
Lavis	339	Carzano	14,10	Cinte Tesino	1.097,99
Mori	306	Pergine Valsugana	11,21	Castel Condino	1.066,21
Comuni	Consumo di suolo 2020-2021 [ha]	Comuni	Consumo di suolo pro capite 2020-2021 [m ² /ab/anno]	Comuni	Densità di consumo di suolo 2020-2021 [m ² /ha]
Trento	4	Sfruz	9,34	Albiano	8,35
Mori	2	Torcegno	7,73	Novaledo	5,90
Arco	2	Pelugo	5,90	Mori	5,51
Primiero San Martino di Castrozza	2	Albiano	5,53	Denno	5,13
Borgo d'Anania	1	Borgo d'Anania	5,43	Lavis	4,97
Cles	1	Ossana	5,28	Calliano	4,43
Ala	1	Contà	4,80	Contà	3,44
Rovereto	1	Lavarone	4,64	Torcegno	3,41
Predaia	1	Denno	4,54	Civezzano	3,27
Baselga di Pinè	1	Novaledo	4,29	Mezzolombardo	3,03